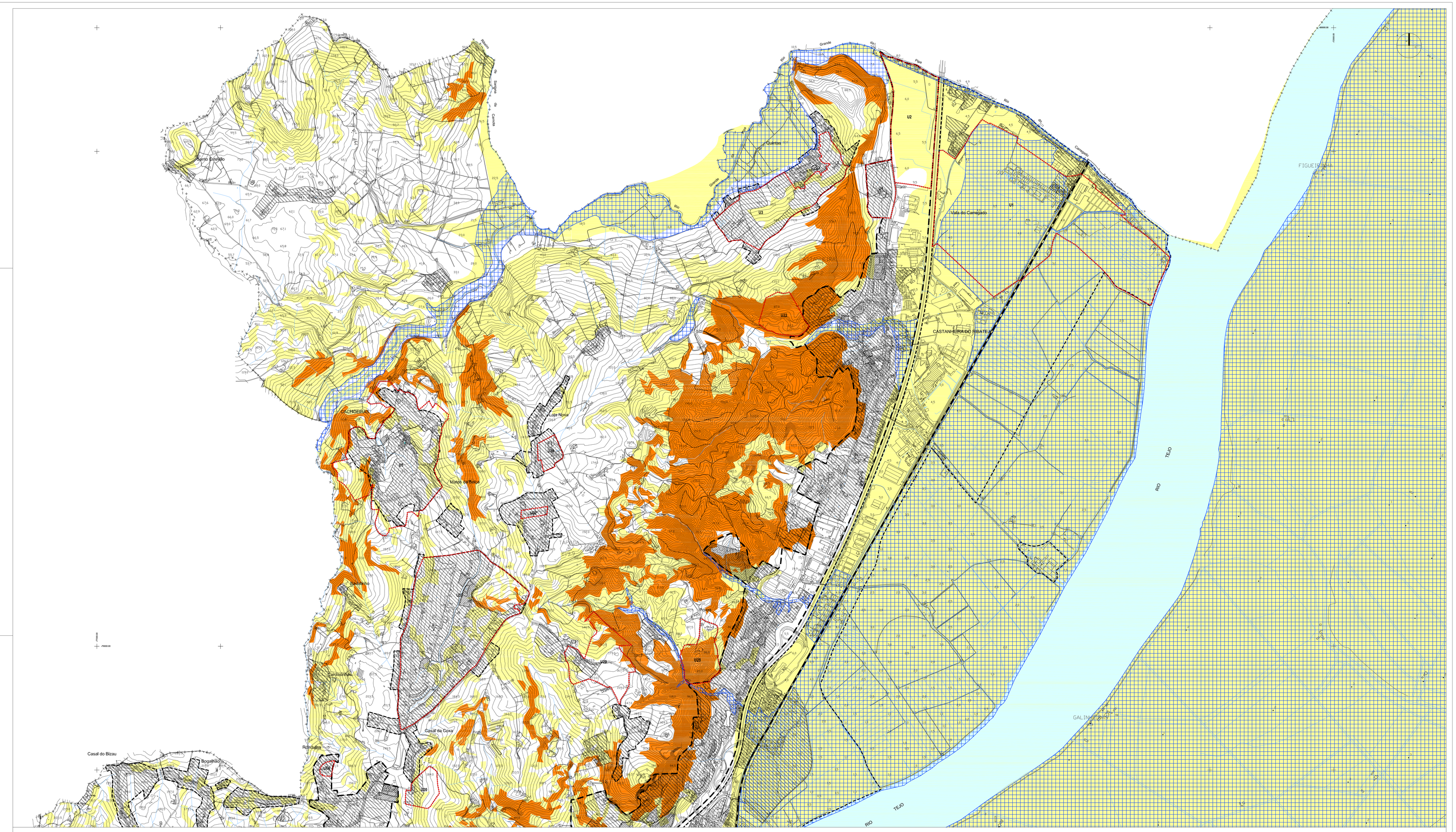


LEGENDA:

- Limite de Concelho
- Rios Tejo e Sorraia
- Perímetros Urbanos Propostos

ÁREAS DE RISCO GEOTÉCNICO (1)

- Áreas desaconselháveis à construção
- Áreas muito condicionadas à construção

ZONAS INUNDÁVEIS

- ZONA INUNDÁVEL DO RIO CRÓS-CÓS

CLASSIFICAÇÃO ACÚSTICA

- Zonas Mistas
- Zonas Sensíveis
- Zonas de Conflito

UNIDADES OPERATIVAS DE PLANEAMENTO E GESTÃO

U1 - Expansão da Plataforma Logística
U2 - Multiusos no Castanheira
U3 - Expansão do Aglomerado de Quintas
U4 - Quinta dos Foldgos
U5 - Aglomerado de Carriceiras
U6 - Expansão Nascente de Colsvios
U7 - Quinta dos Carvalhos
U8 - Expansão Sul de Colsvios
U9 - Quinta da Ardeneira
U10 - Multiusos do Aglomerado de Troncoso
U11 - Expansão do Aglomerado de Calhandriz/Louriero
U12 - Expansão da Avda.Louvois
U13 - Sobralinho
U14 - Prevenção
U15 - Adarse Poente
U16A - Quinta do Cochito
U16B - Quinta do Cochito
U17 - Envolvente dos Moinhos da Pilveira
U18 - Expansão da Povoa de Santa Iria
U19 - Zona Empresarial de Mato da Cruz
U20 - Quinta de Palyarte
U21 - Quinta da Portela
U22 - Parque Desportivo e Radical da Castanheira
U23 - Sarrico da Boa Morte
U24 - Parque Biológico do Sobralinho e Quinta do Sobralinho
U25 - Cabo de Lezíria
U26 - Cadó Bravo
U27A - Mouchão da Alhandra
U27B - Mouchão do Lombo do Tejo
U27C - Mouchão da Póvoa
U28 - Quinta e Convento do Sto António
U29 - Quinta do Alto
U30 - Parque Ribeirgo
U31 - Zona de Reconversão de Valorização da Paisagem
UTI A - Zona a Restruturar de Arcena
U32 a UI8 e UTI2B a UT3 - Áreas Urbanas de Génese Ilegal (ver Ilotagem no Regulamento)

Fonte: (1) - "Carta Geotécnica de Risco do Concelho de Vila Franca de Xira", executada pela Geotest - Maio 2002

Plural
"Planeamento e Gestão Ambiental e de Transportes, Lda."
Empresa certificada pela NP EN ISO 9001:2000

Código: 7067

Dono: CÂMARA MUNICIPAL DE VILA FRANCA DE XIRA

Projecto: 1ª Revisão do Plano Director Municipal de Vila Franca de Xira

Cartografia: Cartografia à escala 1:5000 executada pela Edometric. PROJECÇÃO - Hayford Gauss. D.LATITUDE - Hayford Gauss. D.LATITUDE - Internacional. DATUM - 73 DATUM ALTIMÉTRICO - Marégrafo de Cascais ALTITUDE - metros. EQUIDISTÂNCIA DAS CURVAS - 5 metros.

Título: PLANTA DE ORDENAMENTO
Áreas de risco ao uso do solo e
Unidades Operativas de Planeamento e Gestão - Margem Direita

Desenho:

Escala Gráfica: 0 500 m 1000 m

Escala: 1:10 000

VOLUME III

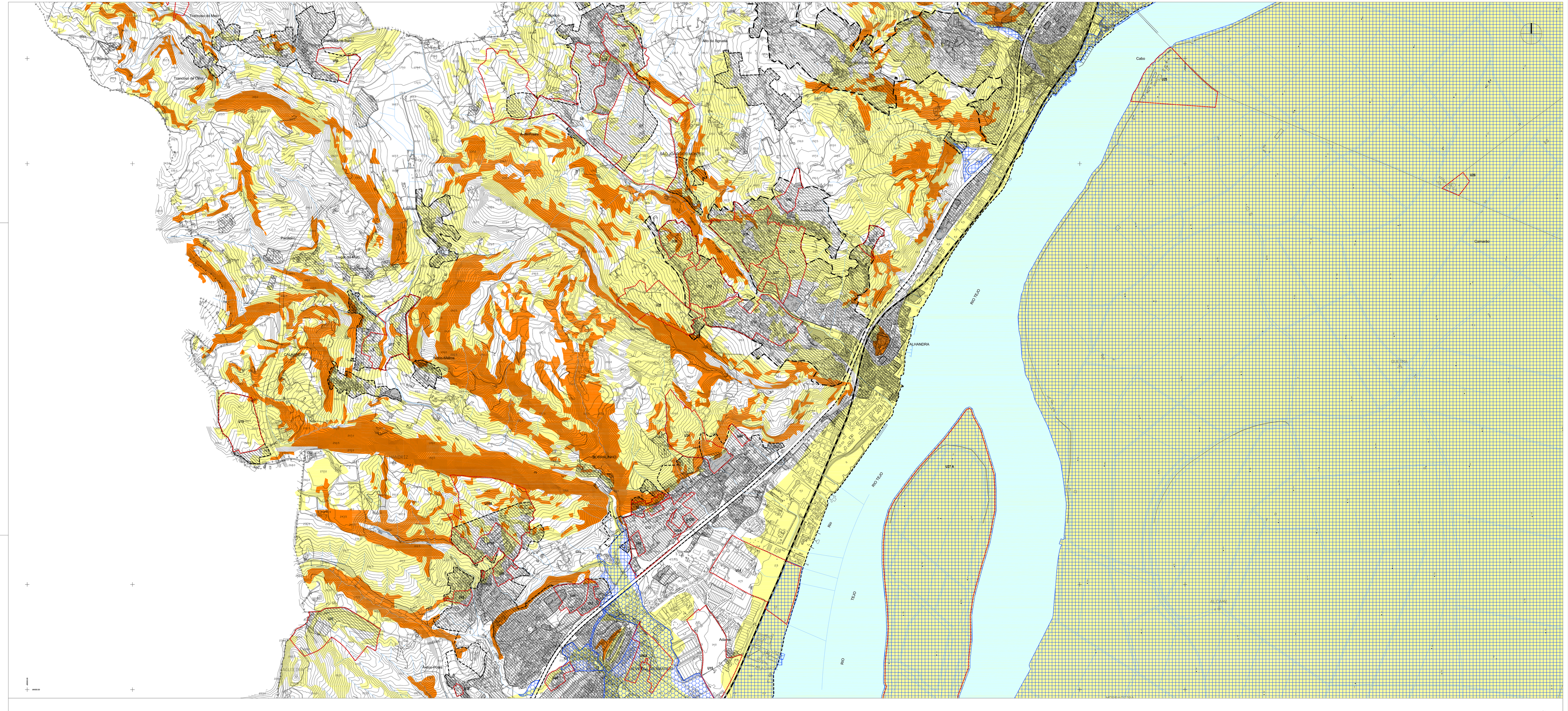
Desenho: 05.1

Verificou/Aprovou:

Nome do Ficheiro: 7067_III_05_PO_AR_10_V9.dwg

Data: Maio 2010

Versão: V9


Tramcolo do Moio
Tramcolo do Rolino
Tramcolo do Olmo
Tramcolo do Rolino
Tramcolo do Olmo
Alto do Agrelo
Cabo
Cabo
Lugar do Alfeu
Lugar do Alfeu
Paradela
Paradela
Lugar do Alfeu
Lugar do Alfeu
Quinta
Quinta
Quinta


Verdelha do Ruivo
Santa Cruz
Santa Eulália
VIALONGA
Moços
Ota
Casal Novo
Casal Novo
Casal Novo