8.1

Caracterização da entidade

CARACTERIZAÇÃO DA ENTIDADE
(POCAL 8.1)
MUNICÍPIO DE VILA FRANCA DE XIRA

GERÊNCIA DE 1 DE JANEIRO A 31 DE DEZEMBRO DE 2019

1. IDENTIFICAÇÃO DA ENTIDADE

1.1	**ENDEREÇO POSTAL**	Praça Afonso de Albuquerque, 2 2600-093 Vila Franca de Xira		
	TELEFONE	263 285 600	**FAX**	263 283 525
	N. I. F.	506 614 913		

1.2 NÚMERO DE ELEITORES

MUNICÍPIO		Até 10.000	
		Mais de 10.000 e menos de 40.000	
		Igual ou superior a 40.000	X

FONTE: últimos dados recolhidos Censos 2011

2. LEGISLAÇÃO

Data da Constituição: 2013 /04/ 18 , publicada no D. R., 2ª Série - n.º 83 - de 2013 / 04/ 30 - Regulamento Orgânico dos Serviços Municipais da Câmara Municipal de Vila Franca de Xira

3. ESTRUTURA ORGANIZACIONAL

3.1 SERVIÇOS MUNICIPALIZADOS

A Câmara Municipal tem Serviços Municipalizados ? ..... S: X N:

Se respondeu sim, especifique quais:

Serviços Municipalizados de Água e Saneamento de Vila Franca de Xira

3.2 EMPRESAS MUNICIPAIS

A Câmara Municipal tem Empresas Municipais ? ..... S: N: X

Se respondeu sim, especifique quais:

3.3 ÓRGÃOS

A Câmara tem órgãos de natureza consultiva? ..... S: N: X

A Câmara tem órgãos de fiscalização ? ..... S: N: X

3.4 ORGANOGRAMA

Deverá anexar o organograma e diploma que o aprovou

4. DESCRIÇÃO SUMÁRIA DAS ACTIVIDADES

ADMINISTRAÇÃO LOCAL - MUNICÍPIOS nos termos da Lei das Autarquias Locais, Lei n.º 169/99 de 18 de setembro

com as alterações introduzidas pela Lei n.º 5-A de 11 de Janeiro de 2002 e alterações da Lei nº 75/2013 de 12 de setembro

5. RECURSOS HUMANOS

5.1 IDENTIFICAÇÃO DOS MEMBROS DO ÓRGÃO EXECUTIVO DE 1 JANEIRO A 31 DE DEZEMBRO

Presidente Alberto Simões Maia Mesquita - (PS)

Responsável pela atividade municipal das seguintes unidades orgânicas: **Pelouro**

- Departamento de Gestão Administrativa, Financeira e Jurídica;
- Divisão de Recursos Humanos;
- Departamento de Educação e Desporto;
- Divisão de Educação;
- Divisão de Comunicação e Imagem;
- Equipa Multidisciplinar de Requalificação Urbana;
- Departamento de Ambiente e Gestão do espaço Público;
- Divisão de Higiene Pública, Ambiente e Cidadania;
- Secretariado e Apoio às Reuniões da Câmara Municipal, processo Eleitoral e referendário e elaboração e publicação de editais;
- Gabinete de Investimento Economia e Inovação.

5.1	IDENTIFICAÇÃO DOS MEMBROS DO ÓRGÃO EXECUTIVO DE 1 JANEIRO A 31 DE DEZEMBRO	
Vereador José António da Silva Oliveira - Vice- Presidente - (PS)		
Responsável pela atividade municipal das seguintes unidades orgânicas:	**Pelouro**	- Presidência do Conselho de Administração dos SMAS; - Departamento de Obras, Viaturas e Infraestruturas; - Divisão de Empreitadas e Infraestruturas; - Divisão das Oficinas Municipais; - Departamento de Planeamento e Gestão Urbanistica; - Divisão de Planeamento e Ordenamento do Território; - Divisão de Gestão Urbanistica; - Divisão de Fiscalização. - Divisão de Gestão Administrativa.
Vereadora Maria Manuela Pacheco Ralha - (Independente)		
Responsável pela atividade municipal das seguintes unidades orgânicas:	**Pelouro**	- Departamento de Cultura e Turismo; - Divisão de Cultura, Museus e Património; - Divisão de Bibliotecas e Documentação; - Departamento de Bibliotecas e Arquivo; - Divisão e Inclusão e Igualdade; - Comissão de Toponímia. - Comissão Municipal para a Deficiência.
Vereador António José Sequeira Félix - (PS)		
Responsável pela atividade municipal das seguintes unidades orgânicas:	**Pelouro**	- Vogal do Conselho de Administração dos SMAS; - Departamento de Gestão Administrativa, Financeira e Jurídica; - Divisão de Planeamento Financeiro; - Divisão de Gestão Financeira; - Divisão de Recursos Humanos (área de Bares e Refeitórios Municipais); - Divisão de Infraestruturas Tecnológicas; - Divisão de Auditoria e Qualidade; - Departamento de Cultura e Turismo; - Divisão de Turismo; - Departamento de Educação e Desporto; - Divisão de Desporto e Lazer; - Divisão de Manutenção de Equipamentos Municipais (equipamentos desportivos Municipais e espaços de jogo e recreio); - Serviço Municipal de Proteção Civil; - Conselho Municipal de Segurança; - Comissão Municipal de Defesa da Floresta.
Vereadora Maria de Fátima Pires Antunes - (PS)		
Responsável pela atividade municipal das seguintes unidades orgânicas:	**Pelouro**	- Vogal do Conselho de Administração dos SMAS; - Departamento de Habitação e Coeão Social; - Divisão de Saúde e Solidariedade; - Divisão de Apoio ao Movimento Associativo e Juventude; - Serviço Médico Veterinário Municipal; - Departamento de Gestão Administrativa, Financeira e Jurídica; - Divisão de Recursos Humanos (áreas de Higiene e Segurança no Trabalho, Saúde Ocupacional e Serviços Sociais de Apoio aos Trabalhadores).
Vereadora Maria Helena Margarida Mendes Pereira de Jesus - (Coligação +)		
Responsável pela atividade municipal das seguintes unidades orgânicas:	**Pelouro**	- Departamento de Gestão Administrativa, Financeira e Jurídica; - Divisão de Assuntos Jurídicos; - Oficial Público; - Divisão de Apoio ao Municipe e Atividades Economicas; -Gabinete de Proteção de Dados; - Departamento de Habitação e Coesão Social; - Divisão de Habitação e Intervenção Social; - Representação do Município na Comissão de Proteção de Crianças e Jovens.
Regina Janeiro - (CDU)		(sem pelouro)
Nuno Libório - (CDU)		(sem pelouro)
Mário Calado - (CDU)		(sem pelouro)
Cláudia Martins - (CDU)		(sem pelouro)
Carlos Patrão - (BE)		(sem pelouro)

5.2 NÚMERO DE VEREADORES DE 1 DE JANEIRO A 31 DE DEZEMBRO

Em regime de permanência	5
A meio tempo	0
Restantes Vereadores	5

5.3 NÚMERO DE TRABALHADORES

Do quadro: 922 **Além do quadro: 11** **Restantes trabalhadores: 35** **Total: 968**

6. ORGANIZAÇÃO CONTABILÍSTICA

1 - DESCRIÇÃO DAS CARACTERÍSTICAS DO SISTEMA INFORMATIVO

SIGMA (Medidata)

2 - DEMONSTRAÇÕES FINANCEIRAS INTERVALARES

	S	N
DOCUMENTADAS		X
PERIODICIDADE: TRIMESTRAL		
SEMESTRAL		

6. ORGANIZAÇÃO CONTABILÍSTICA

3 - DESCENTRALIZAÇÃO CONTABILÍSTICA

S	N
X	

EM CASO AFIRMATIVO DESCREVA

Descentralização da emissão e cobrança da receita - "Regulamento de Liquidação e Cobrança de Receitas Municipais"

Reunião de Câmara, do dia 4 de Fevereiro de 2009

OUTRAS INFORMAÇÕES

7. OUTRA INFORMAÇÃO

7.1 REGULAMENTOS INTERNOS E OUTROS DOCUMENTOS INFORMATIVOS

	DATA DA APROVAÇÃO		DATA DE ALTERAÇÃO	
	ÓRGÃO EXECUTIVO	ÓRGÃO DELIBERATIVO	ÓRGÃO EXECUTIVO	ÓRGÃO
NORMAS DE INVENTÁRIO E CADASTRO	16-04-2003	29-04-2003	-	-
NORMAS DE CONTROLO INTERNO	19/12/2018	-	-	-
BALANÇO INICIAL	16-04-2003	29-04-2003	-	-
NORMAS REGULAMENTARES À EXECUÇÃO DO ORÇAMENTO	-	-	-	-
OUTRAS	-	-	-	-

7.2 ACÇÕES INSPECTIVAS

ENTIDADE	ANOS DE INCIDÊNCIA								
	2014	2013	2012	2011	2010	2009	2008	2007	2006
INSPECÇÃO GERAL FINANÇAS - No âmbito do endividamento			-			X	X	X -	-
INSPECÇÃO GERAL FINANÇAS - No âmbito dos procedimentos administrativos do Urbanismo	X	X	X	X	X	X	X		
INSPECÇÃO GERAL E ADM. DO TERRITÓRIO			-		-		-	-	-
TRIBUNAL DE CONTAS			-		-		-		-

7.3 DOCUMENTOS DE GESTÃO

	DATA DE APROVAÇÃO PELO ÓRGÃO EXECUTIVO	DATA DE PUBLICAÇÃO PELO ÓRGÃO DELIBERATIVO	OBSERVAÇÕES
GRANDES OPÇÕES DO PLANO	29/10/2018	19/11/2018	-
ORÇAMENTO	29/10/2018	19/11/2018	-

7.3	DOCUMENTOS DE GESTÃO			
	DOCUMENTOS DE PRESTAÇÃO DE CONTAS	-	-	-
	OUTROS	-	-	-

8. OUTRAS INFORMAÇÕES CONSIDERADAS RELEVANTES

8.1 MONTANTES DOS FUNDO GERAL, DE COESÃO MUNICIPAL E FUNDO DE FINANCIAMENTO DE FREGUESIAS

	TRANSFERÊNCIAS CORRENTES	TRANSFERÊNCIAS DE CAPITAL	**TOTAL**
FUNDO DE EQUILÍBRIO FINANCEIRO	€ 5.638.971,00	€ 626.552,00	**€ 6.265.523,00**
FUNDO SOCIAL MUNICIPAL	€ 1.738.176,00		**€ 1.738.176,00**
PARTICIPAÇÃO FIXA NO IRS	€ 6.831.098,00		**€ 6.831.098,00**

8.2 TRANSFERÊNCIAS PARA AS JUNTAS DE FREGUESIA

	TRANSFERÊNCIAS CORRENTES	TRANSFERÊNCIAS DE CAPITAL	**TOTAL**
União das Freguesias de Alhandra, São João dos Montes e Calhandriz	€ 621.148,06	16.666,66	**€ 637.814,72**
União das Freguesias de Alverca do Ribatejo e Sobralinho	€ 952.835,23	16.666,66	**€ 969.501,89**
União das Freguesias de Castanheira do Ribatejo e Cachoeiras	€ 468.398,57	16.666,66	**€ 485.065,23**
União das Freguesias de Póvoa de Santa Iria e Forte da Casa	€ 908.351,90	15.776,00	**€ 924.127,90**
Freguesia de Vialonga	€ 544.510,86	16.666,66	**€ 561.177,52**
Freguesia de Vila Franca de Xira	€ 528.064,69	16.666,66	**€ 544.731,35**
TOTAL	**€ 4.023.309,31**	**€ 99.109,30**	**€ 4.122.418,61**

8.3 MONTANTE DOS PAGAMENTOS RELATIVOS E INVESTIMENTOS REALIZADOS EM 2018

Montante dos pagamentos relativos a investimentos realizados em 2019..... € 10.539.002,00

8.4 EMPRÉSTIMOS CONTRAÍDOS PELAS ASSOCIAÇÕES E/OU EMPRESAS MUNICIPAIS

A Câmara Municipal contraíu empréstimos pelas Associações e/ou Empresas Municipais ? ..... S ☒ N

Se respondeu sim, indique a quota parte e encargos financeiros resultantes desses empréstimos:

_____

_____

8.1

Organograma

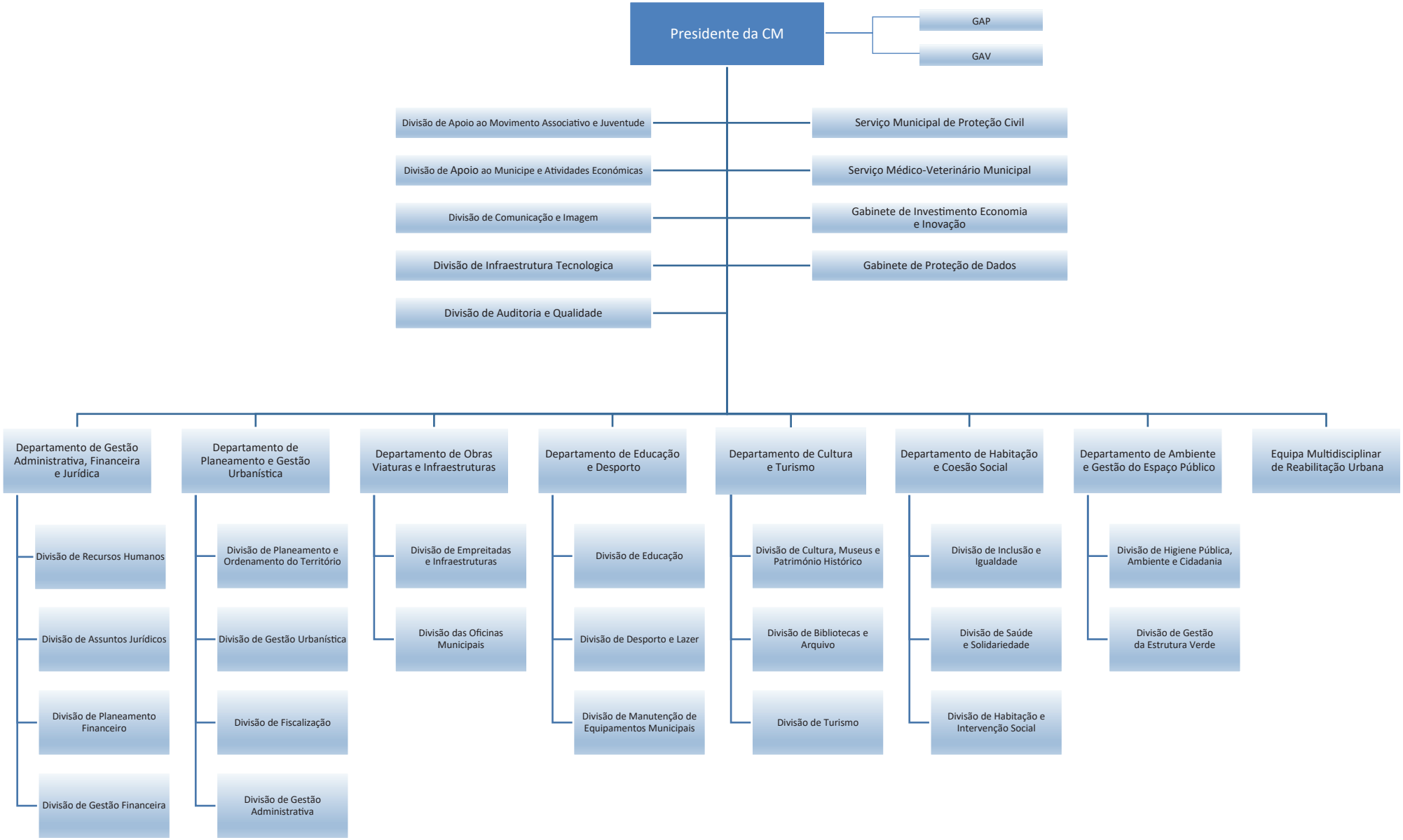
Presidente da CM
GAP
GAV
Divisão de Apoio ao Movimento Associativo e Juventude
Divisão de Apoio ao Municipe e Atividades Económicas
Divisão de Comunicação e Imagem
Divisão de Infraestrutura Tecnologica
Divisão de Auditoria e Qualidade
Serviço Municipal de Proteção Civil
Serviço Médico-Veterinário Municipal
Gabinete de Investimento Economia e Inovação
Gabinete de Proteção de Dados
Departamento de Gestão Administrativa, Financeira e Jurídica
Divisão de Recursos Humanos
Divisão de Assuntos Jurídicos
Divisão de Planeamento Financeiro
Divisão de Gestão Financeira
Departamento de Planeamento e Gestão Urbanística
Divisão de Planeamento e Ordenamento do Território
Divisão de Gestão Urbanística
Divisão de Fiscalização
Divisão de Gestão Administrativa
Departamento de Obras Viaturas e Infraestruturas
Divisão de Empreitadas e Infraestruturas
Divisão das Oficinas Municipais
Departamento de Educação e Desporto
Divisão de Educação
Divisão de Desporto e Lazer
Divisão de Manutenção de Equipamentos Municipais
Departamento de Cultura e Turismo
Divisão de Cultura, Museus e Património Histórico
Divisão de Bibliotecas e Arquivo
Divisão de Turismo
Departamento de Habitação e Coesão Social
Divisão de Inclusão e Igualdade
Divisão de Saúde e Solidariedade
Divisão de Habitação e Intervenção Social
Departamento de Ambiente e Gestão do Espaço Público
Divisão de Higiene Pública, Ambiente e Cidadania
Divisão de Gestão da Estrutura Verde
Equipa Multidisciplinar de Reabilitação Urbana

8.1.6

Organização contabilística

8.1.6 ORGANIZAÇÃO CONTABILISTICA

Os registos contabilísticos e demais procedimentos são realizados recorrendo a uma aplicação informática desenvolvida pela empresa Medidata.Net – Sistemas de Informação para as Autarquias, SA, que contempla vários módulos, nomeadamente: “CTA –Pocal”, “Compras”, “Armazém”, “Recursos Humanos”, “Património”, “Cemitérios”, “Gestão de frota”, “Gestão de Obras Municipais”, “Rendas”, “Mercados” e “Execuções Fiscais”.

Este software permite a integração entre as várias aplicações, garantindo deste modo a fiabilidade da informação produzida.

O processamento da despesa está centralizado na Divisão Gestão Financeira (DGF) e a cobrança da receita, deste Outubro de 2015 está adstrito às delegações da Póvoa de Santa Iria, Alverca do Ribatejo e Loja do Munícipe na cidade de Vila Franca de Xira.