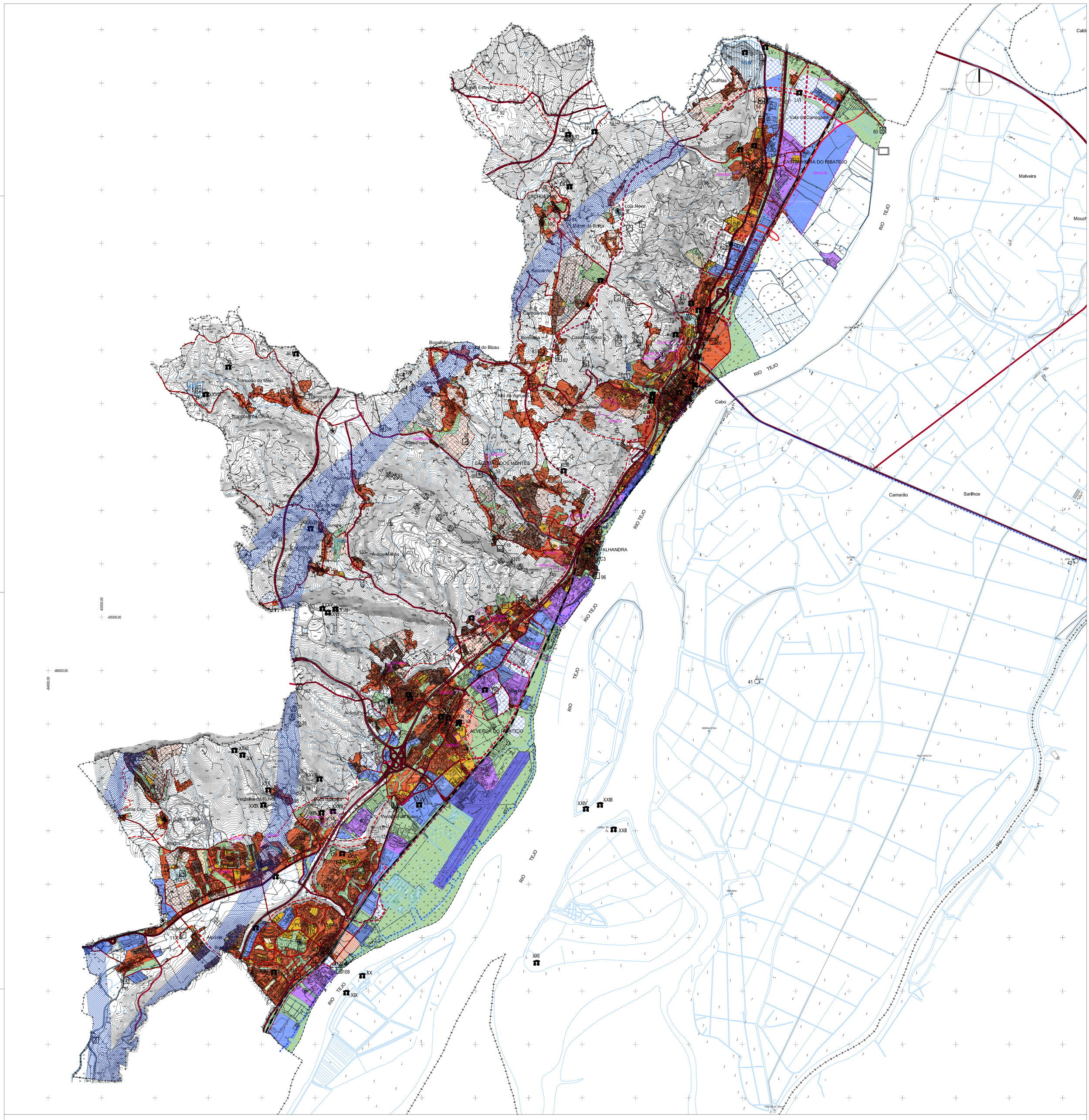

LEGENDA:

Limite de Concelho

Plano de Gestão ZPE Estuário do Tejo

QUALIFICAÇÃO DO SOLO URBANO

PERÍMETROS URBANOS PROPOSTOS

SOLOS URBANIZADOS

Espaços Urbanizados

Espaços Urbanizados a Reestruturar

Espaços de Equipamentos

Espaços de Indústria

Espaços de Multiusos

Espaços Militares

SOLOS CUJA URBANIZAÇÃO SEJA POSSÍVEL PROGRAMAR

Espaços a Urbanizar de tipo I

Espaços a Urbanizar de tipo II

Espaços a Urbanizar de tipo III

Espaços a Urbanizar em Regime Especial

Espaços para Equipamento

Espaços para Multiusos

Espaços para Turismo

SOLOS AFECTOS À ESTRUTURA ECOLÓGICA URBANA

ESPAÇOS CANAIS

REDE RODOVIÁRIA

Existente *Proposto*

Sistema Primário

Sistema Secundário

Sistema Terciário

REDE FERROVIÁRIA

Linha do norte

Corredores da Rede de Alta Velocidade (*)

VALORES CULTURAIS

IMÓVEIS CLASSIFICADOS

Monumento Nacional:

1 - Pelourinho de Vila Franca de Xira (MN, Dec. n.º 16-06-1910, DG 136, de 23 de Junho de 1910)

Imóvel de Interesse Público:

2 - Marco da VIª Légua (Castanheira do Ribatejo) (IIP, Dec. n.º 32 973, DG 175, de 18 de Agosto de 1943)
3 - Igreja Matriz de Castanheira do Ribatejo (IIP, Dec. n.º 45 327, DG 251, de 25 de Outubro de 1963)
4 - Quinta de Santo António (IIP, Dec. n.º 2/96, DR 56, de 06 de Março de 1996)
5 - Pelourinho de Povos (IIP, Dec. n.º 23 122, DG 231, de 11 de Outubro de 1933)
6 - Marco da Vª Légua (Vila Franca de Xira) (IIP, Dec. n.º 32 973, DG 175, de 18 de Agosto de 1943)
7 - Quinta do Bulhaco (IIP, Dec. n.º 5/2002, DR 42, de 19 de Fevereiro de 2002)
8 - Marco da IVª Légua (Alverca) (IIP, Dec. n.º 32 973, DG 175, de 18 de Agosto de 1943)
9 - Padrões do Termo de Lisboa (IIP, Dec. n.º 38 973, DG 175, de 18 de Agosto de 1943)
10 - Igreja Paroquial de N. Sr.ª da Assunção (IIP, Dec. n.º 45/93, DR 280, de 30 de Novembro de 1993)
11 - Quinta e Palácio de N. Sr.ª da Piedade (IIP, Dec. n.º 29/84, DR 145, de 25 de Junho de 1984)
12 - Quinta das Maduras (Vialonga) (IIP, Dec. n.º 67/97, DR 301, de 31 de Dezembro de 1997)
13 - Pelourinho de Alverca (IIP, Dec. n.º 23 122, de 11 de Outubro de 1933)
14 - Pelourinho de Alhandra (IIP, Dec. n.º 23 122, DG 231 de 11 de Outubro de 1933)

Imóvel de Interesse Municipal:

15 - Capela de Santa Eulália (Ruínas) (IIM, Dec. n.º 28/82, DR 47, de 26 de Fevereiro de 1982)
16 - Palácio do Farrobo (Ruínas) (IIM, Dec. n.º 29/84, DR 145, de 25 de Junho de 1984)
17 - Igreja do Mártir Santo São Sebastião (IIM, Dec. n.º 45/93, DR 280, 30 de Novembro de 1993)
18 - Conjunto Edificado do Pátio das Areias - Quinta das Areias (IIM, Desp. n.º 5629/05, 7 Set. 2005)

Zona Especial de Protecção:

19A - ZEP conjunta da Quinta da Fábrica, do Pelourinho de Povos e do Monte do Senhor da Boa Morte (Portaria nº 1622/06, DR 191, II série, 3 de Outubro 2006)
19B - ZEP do Celeiro da Patriarcal (Despacho de 29 de Maio de 2003)
19C - ZEP da Igreja Matriz de Nossa Senhora da Purificação de Cachoeiras (Despacho de 12 de Junho de 2007)

IMÓVEIS EM VIAS DE CLASSIFICAÇÃO

20 - Igreja Matriz de Nossa Senhora da Purificação de Cachoeiras (Despacho de 6 de Julho de 1994)
21 - Monte do Senhor da Boa Morte (Despacho de 6 de Junho de 1994)
22 - Quinta da Fábrica (Despacho de 12 de Novembro de 2001)
23 - Celeiro da Patriarcal (Despacho de 3 de Fevereiro de 2005)
24 - Redutos da Serra do Formoso (Despacho de 15 de Setembro de 2005)
25 - 1º Forte da Subserra ou Forte Velho (Despacho de 15 de Setembro de 2005)
26 - Bateria Nova da Subserra (Despacho de 15 de Setembro de 2005)
27 - Reduto 2º da Subserra (Despacho de 15 de Setembro de 2005)
28 - Reduto do casal da Entrega ou Forte 3º da Subserra (Despacho de 15 de Setembro de 2005)
29 - Reduto Novo da Costa da Freira ou Forte de S. Francisca Loura (Despacho de 15 de Setembro de 2005)
30 - Forte dos Sinais ou Reduto do Moinho Branco (Despacho de 15 de Setembro de 2005)
31 - Reduto Novo da Serra do Formoso (Despacho de 15 de Setembro de 2005)
32 - Forte 1º da Calhandriz ou Forte das Bragadas (Despacho de 15 de Setembro de 2005)
33 - Forte da Águeira (Despacho de 15 de Setembro de 2005)
34 - Forte da Portela Grande (Despacho de 15 de Setembro de 2005)
35 - Forte da Portela Pequena (Despacho de 15 de Setembro de 2005)

OUTROS IMÓVEIS COM INTERESSE

36 a 140 - Ver Regulamento

Arquitectura Religiosa

Arquitectura Civil

Arquitectura Industrial

Património Militar

CONJUNTOS URBANOS COM INTERESSE

C1 - Conjuntos edificados de cariz tradicional em Cachoeiras
C2 - Conjuntos edificados de cariz tradicional na Castanheira
C3 - Conjuntos edificados em Alhandra
C4 - Conjuntos edificados em Vialonga
C5 - Conjuntos edificados em Póvoa de Stª Iria
C6 - Conjuntos edificados em Alverca do Ribatejo (Alverca)
C7 - Conjuntos edificados em Calhandriz
C8 - Conjuntos edificados em Vila Franca de Xira
C9 - Conjuntos edificados em Povos

SÍTIOS ARQUEOLÓGICOS

I a LIX - Ver Regulamento

ÁREAS SENSÍVEIS

AS I - São Romão
AS II - Lugar da Igreja
AS III - Aglomerado Rural de São João dos Montes
AS IV - Monte dos Castelinhos

Limite da área correspondente ao compromisso Urbanístico

Plural
Planeamento Urbano, Regional e de Transportes, Lda.
Empresa certificada pela NP EN ISO 9001:2000

Código: 7067

Cliente: **CÂMARA MUNICIPAL DE VILA FRANCA DE XIRA**

Projecto: **1ª Revisão do Plano Director Municipal de Vila Franca de Xira**

Cartografia: Cartografia à escala 1:5000 executada pela Esferoforo. Cobertura fotográfica – 2003; Edição – 2004. PROJECÇÃO – Hayford Gauss; ELIPSÓIDE – Internacional; DATUM – 73 DATUM ALTIMÉTRICO – Marégrafo de Cascais ALTITUDE – metros; EQUIDISTÂNCIA DAS CURVAS – 5 metros.

Título: **Localização e Identificação das Participações que correspondem a Compromissos Urbanísticos (Grupo C1)**

Desenhou	Escala Gráfica	Escala		Desenho
	0 500 m 1000 m	1:25 000		02
Verificou/Aprovou	Nome do Ficheiro	Data	Versão	
	7067_02_v1_25000.dwg	Fevereiro 2009	V1	