

LEGENDA

 Área de Intervenção

PROJECCÃO - Hayford Gauss: ELIPSOÍDE - Internacional: DATUM - 73



Câmara Municipal de Vila Franca de Xira

Ref. 07.01.22

Resp.

Plano de Pormenor do Parque Ribatejo Alverca

Subst. Des. 5.6

Subst.p/Des. 5.6.a

Extrato do 1º Revisão do P.D.M. de Vila Franca de Xira

PLANTA DE ORDENAMENTO

Áreas de Risco ao Uso do Solo e Unidades Operativas de Planeamento e Gestão

Data Setembro 2009

Escala 1/5 000



Folha nº

5.6.a

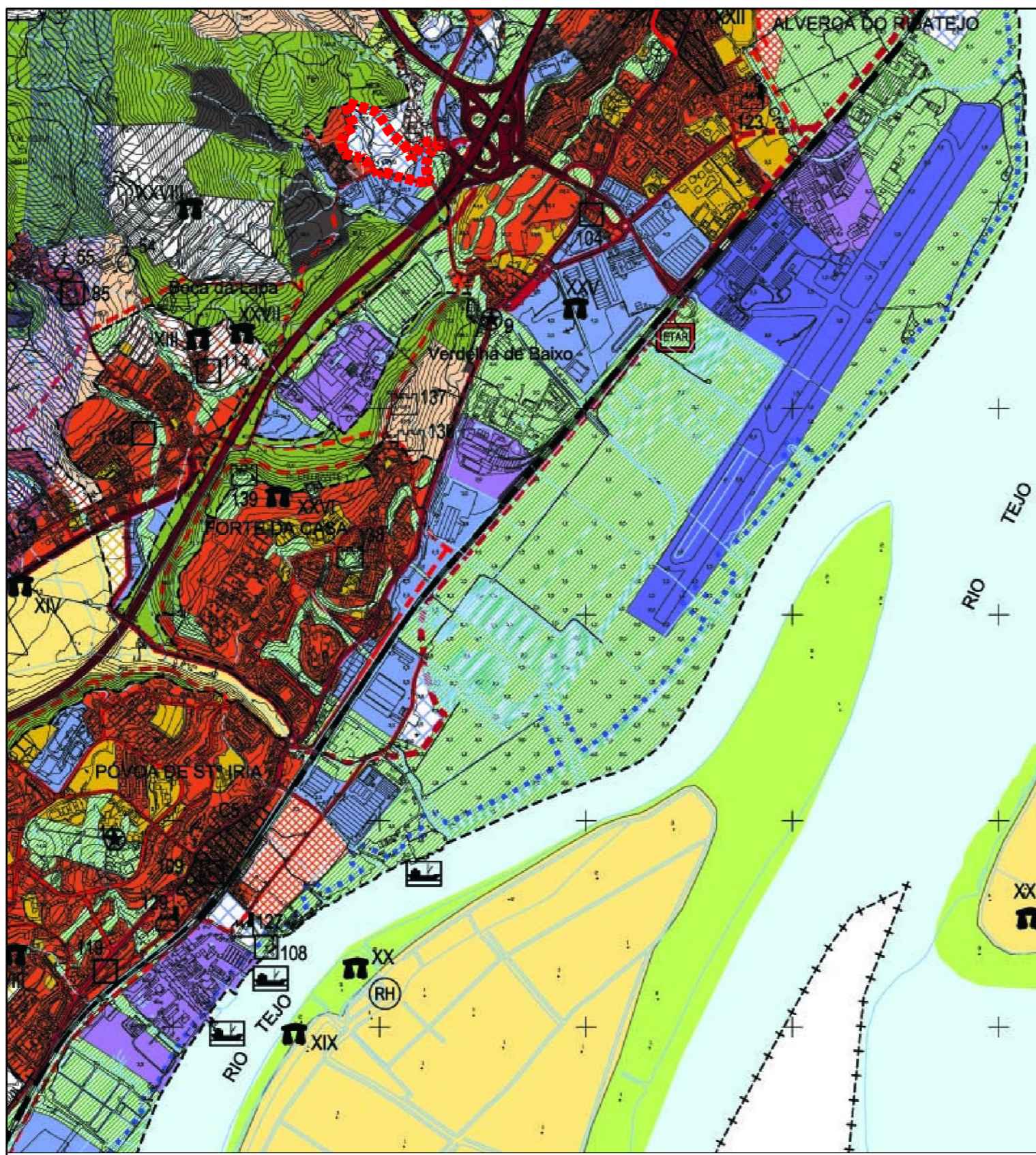

LEGENDA

- Limite de Concelho
- Rios Tejo e Sorraia
- Plano de Gestão ZPE Estuário do Tejo
- QUALIFICAÇÃO DO SOLO RURAL**
- ESPAÇOS AGRÍCOLAS**
- Espaços Agrícolas de Produção tipo I
- Espaços Agrícolas de Produção tipo II
- Espaços Agrícolas Complementares
- ESPAÇOS FLORESTAIS**
- ESPAÇOS NATURAIS**
- ESPAÇOS DE INDÚSTRIA EXTRACTIVA**
- Espaços Consolidados
- Espaços a Recuperar
- Áreas de Recursos Geológicos Complementares e Potenciais:
- Massas minerais
- Recurso Hidromineral
- AGLOMERADOS RURAIS**
- NÚCLEOS EDIFICADOS DE QUINTAS**
- QUALIFICAÇÃO DO SOLO URBANO**
- PERÍMETROS URBANOS PROPOSTOS
- SOLOS URBANIZADOS**
- Espaços Urbanizados
- Espaços Urbanizados a Reestruturar
- Espaços de Equipamentos
- Espaços de Indústria
- Espaços de Multíusos
- Espaços Militares
- SOLOS CUJA URBANIZAÇÃO SEJA POSSÍVEL PROGRAMAR**
- Espaços a Urbanizar de tipo I
- Espaços a Urbanizar de tipo II
- Espaços a Urbanizar de tipo III
- Espaços a Urbanizar em Regime Especial
- Espaços para Equipamento
- Espaços para Multíusos
- Espaços para Turismo
- ESPAÇOS CANAIS**
- REDE RODOVIÁRIA**
- Sistema Primário
- Sistema Secundário

- Sistema Terciário
- REDE FERROVIÁRIA**
- Linha do norte
- Comedores de Rede de Alta Velocidade (*)
- OUTRAS INFRA-ESTRUTURAS**
- INFRA-ESTRUTURAS DE SANEAMENTO BÁSICO**
- ETAR existente a desactivar
- ETAR / ETAR compacta existente
- ETAR prevista
- PARQUE DE BUCATAS**
- Espaço existente
- Espaço de expansão
- ATERRO SANITÁRIO**
- Espaço existente
- Espaço de expansão
- UNIDADE DE TRIAGEM PROPOSTA**
- ELOCENTROS**
- INFRA-ESTRUTURAS PORTUÁRIAS E SIMILARES**
- Existentes
- Propostas
- VALORES CULTURAIS**
- IMÓVEIS CLASSIFICADOS**
- Monumento Nacional:
- 1 - Palácio de Vila Franca de Xira (RN, Dec. n.º 16-06-1910, DG 136, de 23 de Junho de 1910)
- Imóvel de Interesse Público:
- 2 - Marco do 1.º Lago (Castanheira do Ribatejo) (IP, Dec. n.º 32 873, DG 176, de 16 de Agosto de 1943)
- 3 - Igreja Matriz de Castanheira do Ribatejo (IP, Dec. n.º 45 327, DG 251, de 25 de Outubro de 1943)
- 4 - Quinta de Santo António (IP, Dec. n.º 2396, DR 56, de 09 de Março de 1992)
- 5 - Palácio de Fozes (IP, Dec. n.º 32 873, DG 176, de 16 de Agosto de 1943)
- 6 - Marco da 1.ª Água (Vila Franca de Xira) (IP, Dec. n.º 32 873, DG 176, de 16 de Agosto de 1943)
- 7 - Quinta do Bulhão (IP, Dec. n.º 52002, DR 42, de 18 de Fevereiro de 2002)
- 8 - Marco do 1.º Lago (Alverca) (IP, Dec. n.º 32 873, DG 176, de 16 de Agosto de 1943)
- 9 - Palácio do Terreiro da Loba (IP, Dec. n.º 38 873, DG 176, de 18 de Agosto de 1943)
- 10 - Igreja Paroquial de S.ª da Piedade (IP, Dec. n.º 44063, DR 206, de 30 de Novembro de 1993)
- 11 - Quinta e Palácio de N. S.ª da Piedade (IP, Dec. n.º 2384, DR 145, de 25 de Junho de 1984)
- 12 - Quinta das Madalenas (Valejo) (IP, Dec. n.º 47017, DR 301, de 31 de Dezembro de 1997)
- 13 - Palácio de Alverca (IP, Dec. n.º 22 122, DG 221 de 11 de Outubro de 1933)
- 14 - Palácio de Alverca (IP, Dec. n.º 22 122, DG 221 de 11 de Outubro de 1933)
- Imóvel de Interesse Municipal:
- 15 - Capela de Santo Eulálio (Ruínas) (IM, Dec. n.º 2892, DR 47, de 20 de Fevereiro de 1992)
- 16 - Palácio do Forno (Ruínas) (IM, Dec. n.º 2894, DR 145, de 25 de Junho de 1984)
- 17 - Igreja de Nossa Senhora São Sebastião (IM, Dec. n.º 44063, DR 206, de 30 de Novembro de 1993)
- 18 - Convento Estifado do Palácio das Anéis - Quinta das Anéis (IM, Dec. n.º 50295, 7 Set. 2005)
- Zona Especial de Protecção:
- 19A - ZEP conjunta da Quinta de Fátima, do Palácio de Fozes e do Monte do Senhor de Boa Monte (Portaria n.º 162206, DR 191, de 16 de Junho de 2006)
- 19B - ZEP da Capela de Fátima (Decreto de 23 de Maio de 2005)
- 19C - ZEP da Igreja Matriz de Nossa Senhora da Purificação de Castanheira (Decreto de 12 de Junho de 2007)
- IMÓVEIS EM VIAS DE CLASSIFICAÇÃO**
- 20 - Igreja Matriz de Nossa Senhora da Purificação de Castanheira (Decreto de 6 de Julho de 1994)
- 21 - Monte do Senhor de Boa Monte (Decreto de 6 de Junho de 1984)
- 22 - Quinta de Fátima (Decreto de 12 de Novembro de 2007)
- 23 - Capela de Fátima (Decreto de 6 de Fevereiro de 2005)
- 24 - Ruínas de S.ª da Piedade (Decreto de 15 de Setembro de 2005)
- 25 - 1.ª Fonte da Subeira ou Fonte Velha (Decreto de 15 de Setembro de 2005)
- 26 - Ruínas da Subeira (Decreto de 15 de Setembro de 2005)
- 27 - Ruínas do cast. de Fátima ou Fonte 2.ª da Subeira (Decreto de 15 de Setembro de 2005)
- 28 - Ruínas do cast. de Fátima ou Fonte 2.ª da Subeira (Decreto de 15 de Setembro de 2005)
- 29 - Ruínas do cast. de Fátima ou Fonte 2.ª da Subeira (Decreto de 15 de Setembro de 2005)
- 30 - Fonte de S.ª da Piedade ou Fonte de S.ª da Piedade (Decreto de 15 de Setembro de 2005)
- 31 - Ruínas do cast. de Fátima ou Fonte de S.ª da Piedade (Decreto de 15 de Setembro de 2005)
- 32 - Fonte de S.ª da Piedade ou Fonte de S.ª da Piedade (Decreto de 15 de Setembro de 2005)
- 33 - Fonte de S.ª da Piedade (Decreto de 15 de Setembro de 2005)
- 34 - Fonte de S.ª da Piedade (Decreto de 15 de Setembro de 2005)
- 35 - Fonte de S.ª da Piedade (Decreto de 15 de Setembro de 2005)
- 36 - Fonte de S.ª da Piedade (Decreto de 15 de Setembro de 2005)

LEGENDA

■■■■■ Área de Intervenção

PROJEÇÃO - Hayford Gauss: ELIPSÓIDE - Internacional: DATUM - 73

800 0 800 1000 2000 METROS

Câmara Municipal de Vila Franca de Xira

Ref. 07.01.22

Resp.

Subst. Des.

Subst.p.Des.

Plano de Pormenor do Parque Ribatejo Alverca

Extrato do 1.º Relatório do P.D.M. de Vila Franca de Xira

PLANTA DE ORDENAMENTO

Classificação e Qualificação do Solo

Data Janeiro 2009

Escala 1/25 000



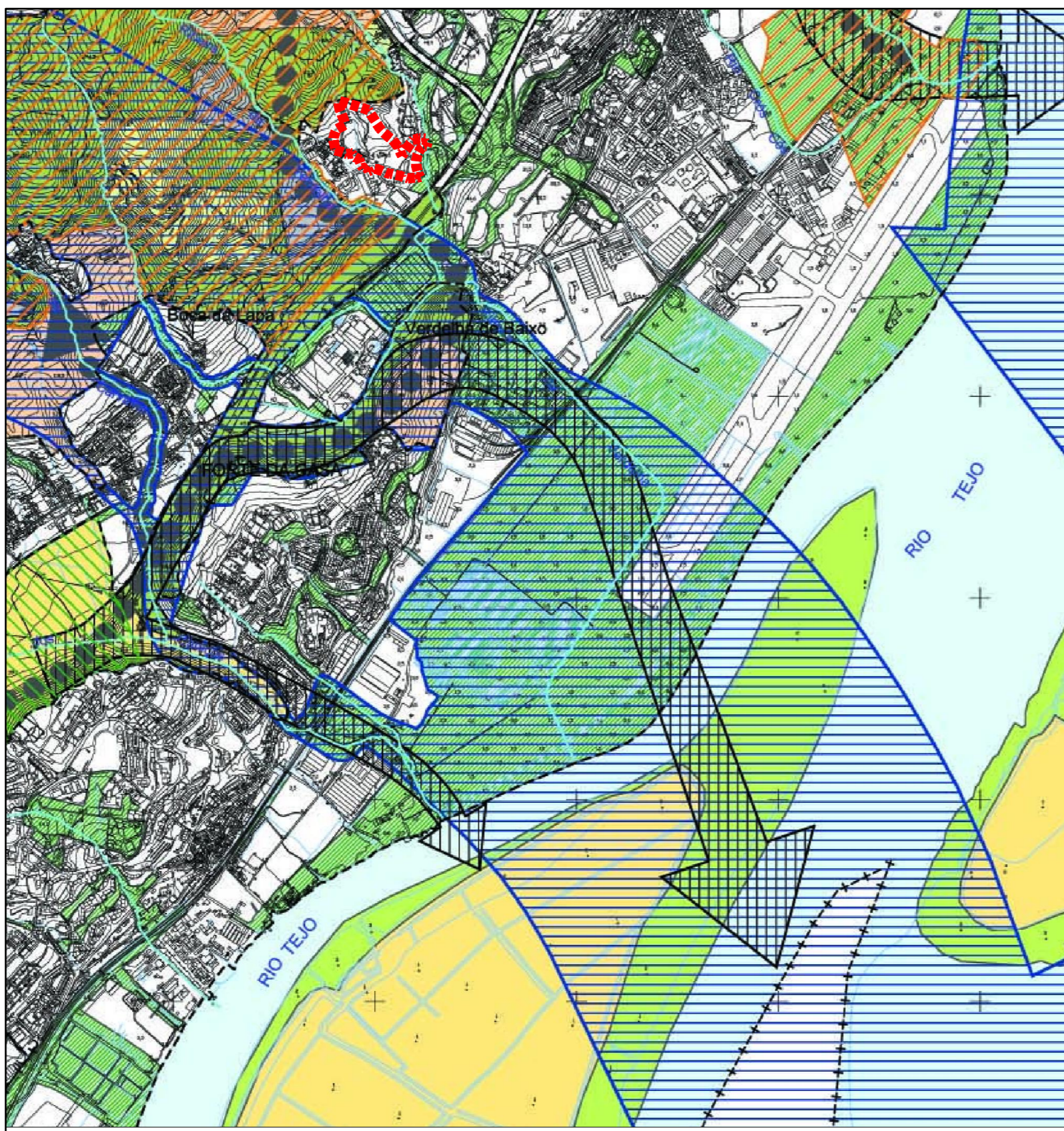

- LEGENDA:**
- +--+--+ Limite de Concelho
 - Rios Tejo e Sorraia
 - Perímetros Urbanos
 - ESTRUTURA ECOLÓGICA MUNICIPAL**
 - Espaços Agrícolas de Produção tipo I
 - Espaços Agrícolas de Produção tipo II
 - Espaços Florestais
 - Espaços Naturais
 - Espaços de Exploração Mineira a Recuperar
 - Estrutura Ecológica Urbana
 - Linhas de Água da REN
 - Outras Áreas abrangidas por REN
 - COMPATIBILIZAÇÃO COM O PROT-AML**
 - Ligações / Corredores Estruturantes Primários
 - Áreas Estruturantes Secundárias
 - Ligações / Corredores Secundários
 - Áreas Vitais
 - Ligações / Corredores Vitais
 - Locais Tampão
 - Intrusão

LEGENDA

■ ■ ■ ■ ■ Área de Intervenção

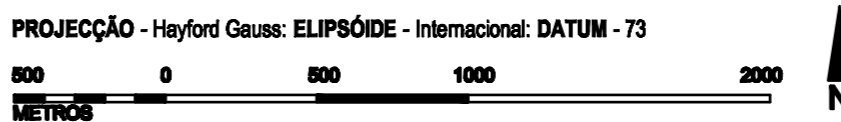

Câmara Municipal de Vila Franca de Xira

Ref.	07.01.22
Resp.	

Plano de Pormenor do Parque Ribatejo Alverca

Subst. Des.	
Subst.p/Des.	

Estado de 1º Nivel do P.D.M. de Vila Franca de Xira
PLANTA DE ORDENAMENTO
 Estrutura Ecológica Municipal

Data	Janeiro 2009
Escala	1/25 000



Folha nº **5.8**

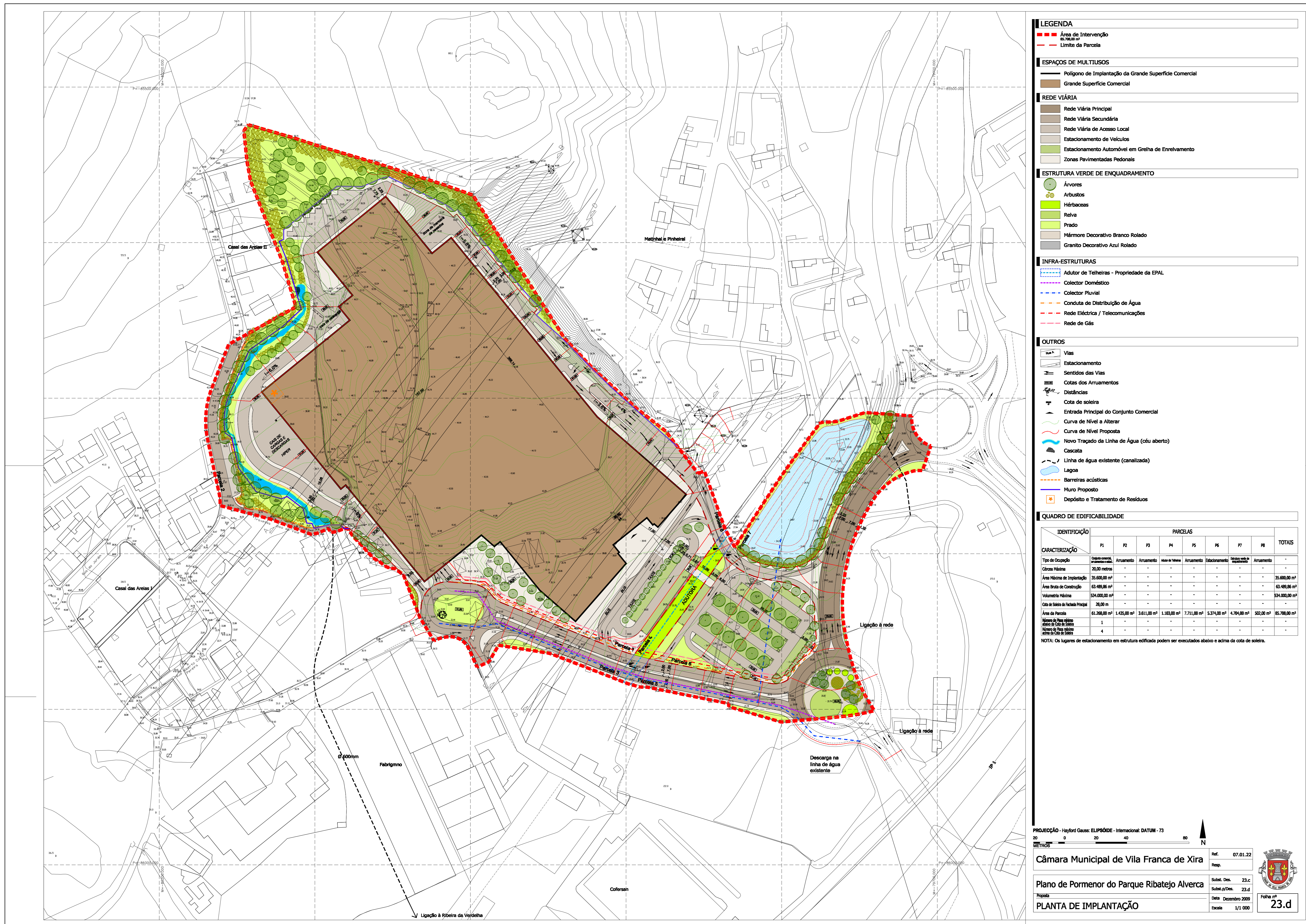

LEGENDA

- Área de Intervenção
- Limite da Parcela

ESPAÇOS DE MULTUSOS

- Polígono de Implantação da Grande Superfície Comercial
- Grande Superfície Comercial

REDE VIÁRIA

- Rede Viária Principal
- Rede Viária Secundária
- Rede Viária de Acesso Local
- Estacionamento de Veículos
- Estacionamento Automóvel em Greija de Envelamento
- Zonas Pavimentadas Pedonais

ESTRUTURA VERDE DE ENQUADRAMENTO

- Árvores
- Arbustos
- Hérbaceas
- Relva
- Prado
- Mármore Decorativo Branco Rolado
- Granito Decorativo Azul Rolado

INFRA-ESTRUTURAS

- Adutor de Telihas - Propriedade da EPAL
- Colector Doméstico
- Colector Pluvial
- Conduto de Distribuição de Água
- Rede Eléctrica / Telecomunicações
- Rede de Gás

OUTROS

- Vias
- Estacionamento
- Sentidos das Vias
- Cotas dos Arruamentos
- Distâncias
- Cota de soleira
- Entrada Principal do Conjunto Comercial
- Curva de Nível a Alterar
- Curva de Nível Proposta
- Novo Traçado da Linha de Água (côtu aberto)
- Cascata
- Linha de água existente (canalizada)
- Lagoa
- Barreiras acústicas
- Muro Proposto
- Depósito e Tratamento de Resíduos

QUADRO DE EDIFICABILIDADE

IDENTIFICAÇÃO	PARCELAS								TOTALS
	P1	P2	P3	P4	P5	P6	P7	P8	
TIPO DE OCUPAÇÃO	Capacidade	Arnuamento	Arnuamento	Arnuamento	Arnuamento	Arnuamento	Arnuamento	Arnuamento	
Cérea Máxima	20,00 metros	-	-	-	-	-	-	-	-
Área Máxima de Implantação	35.000,00 m²	-	-	-	-	-	-	-	35.000,00 m²
Área Bruta de Construção	63.400,00 m²	-	-	-	-	-	-	-	63.400,00 m²
Volume Máximo	204.000,00 m³	-	-	-	-	-	-	-	204.000,00 m³
Cota de Sola de Lucea Proposta	30,00 m	-	-	-	-	-	-	-	-
Área de Parcela									
Máximo de Área Máxima	1	1.435,00 m²	3.611,00 m²	1.340,00 m²	7.731,00 m²	5.374,00 m²	4.704,00 m²	102,00 m²	65.708,00 m²
Máximo de Área Máxima	4	-	-	-	-	-	-	-	-

NOTA: Os lugares de estacionamento em estrutura edificada podem ser executados abaixo e acima da cota de soleira.

PROJECCÃO - Hayford Gauss - ELIPSOIDE - Internacional - DATUM - 73

0 20 40 80 METROS

Câmara Municipal de Vila Franca de Xira Ref. 07.01.22 Resp.

Plano de Pormenor do Parque Ribatejo Alverca Subst. Des. 23.c Subst. p.Des. 23.d

Proposta Data Dezembro 2009 Escala 1/1.000 Folha nº 23.d

PLANTA DE IMPLANTAÇÃO

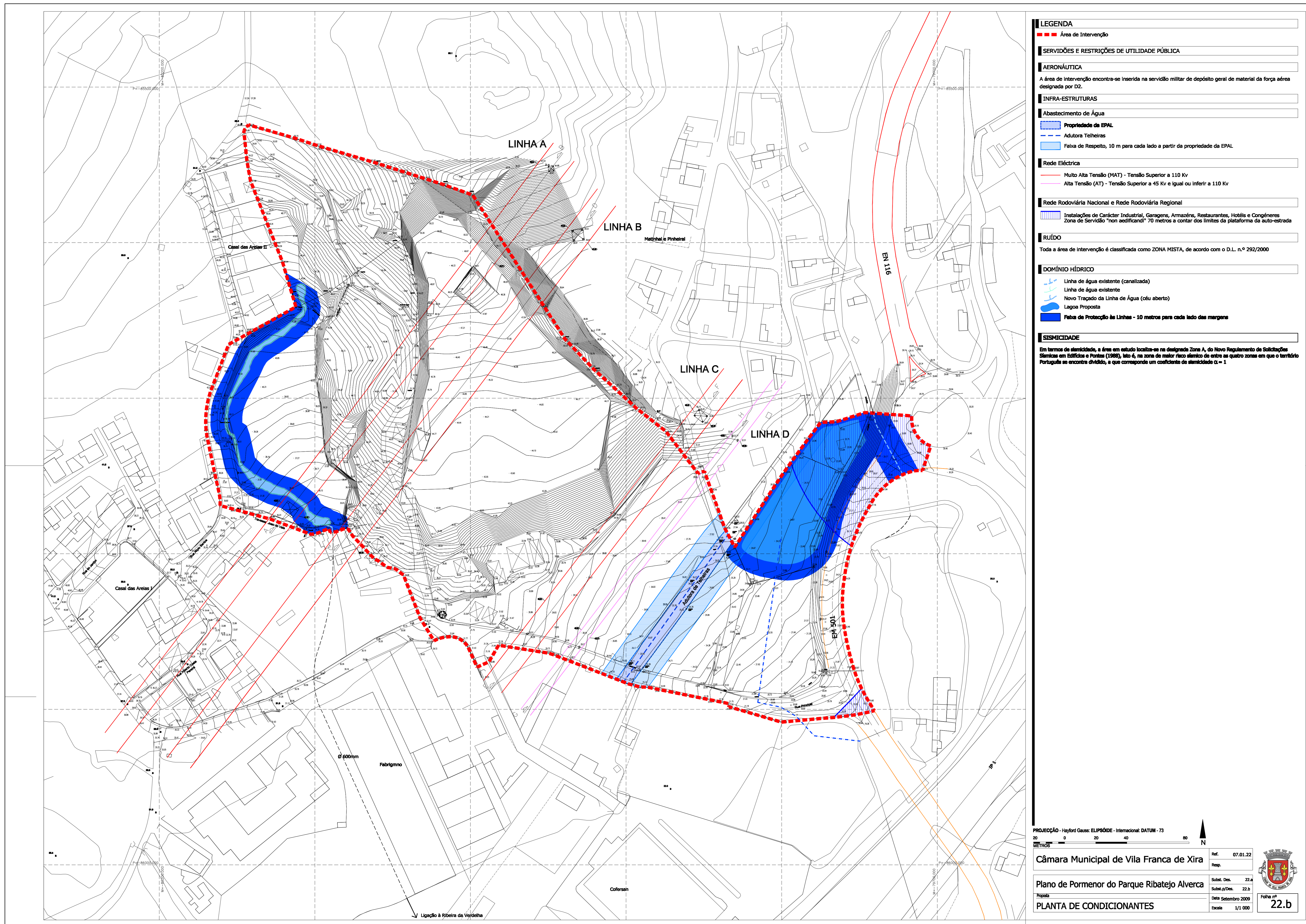

- LEGENDA**
- Área de Intervenção
- SERVIÇOS E RESTRIÇÕES DE UTILIDADE PÚBLICA**
- AERONÁUTICA**
- A área de intervenção encontra-se inserida no serviço militar de depósito geral de material da força aérea designada por D2.
- INFRA-ESTRUTURAS**
- Abastecimento de Água
 - Propriedade da EPAL
 - Adutora Telheiras
 - Faixa de Respeito, 10 m para cada lado a partir da propriedade da EPAL
- Rede Eléctrica**
- Muito Alta Tensão (MAT) - Tensão Superior a 110 Kv
 - Alta Tensão (AT) - Tensão Superior a 45 Kv e igual ou inferior a 110 Kv
- Rede Rodoviária Nacional e Rede Rodoviária Regional**
- Instalações de Carácter Industrial, Garagens, Armazéns, Restaurantes, Hotéis e Congéneres
 - Zona de Serviço "non edificandi" 70 metros a contar dos limites da plataforma da auto-estrada
- RÚIDO**
- Toda a área de intervenção é classificada como ZONA MISTA, de acordo com o D.L. n.º 292/2000
- DOMÍNIO HÍDRICO**
- Linha de água existente (canalizada)
 - Linha de água existente
 - Novo Traçado da Linha de Água (cáu aberto)
 - Lagoa Proposta
 - Faixa de Protecção às Linhas - 10 metros para cada lado das margens
- SISMICIDADE**
- Em termos de sismicidade, a área em estudo localiza-se na designada Zona A, do Novo Regulamento de Solitações Sísmicas em Edifícios de Paredes (NRS), isto é, na zona de maior risco sísmico de entre as quatro zonas em que o território Português se encontra dividido, e que corresponde um coeficiente de sismicidade $\alpha = 1$.

PROJEÇÃO - Hayford Gauss - ELIPSOIDE - Internacional - DATUM - 73

0 20 40 80 METROS

Câmara Municipal de Vila Franca de Xira Ref. 07.01.22
Resp.

Plano de Pormenor do Parque Ribatejo Alverca
Sinh. Des. 22.a
Sinh. p.Des. 22.b
Data Setembro 2009
Escala 1/1 000

PLANTA DE CONDICIONANTES

Folha nº 22.b

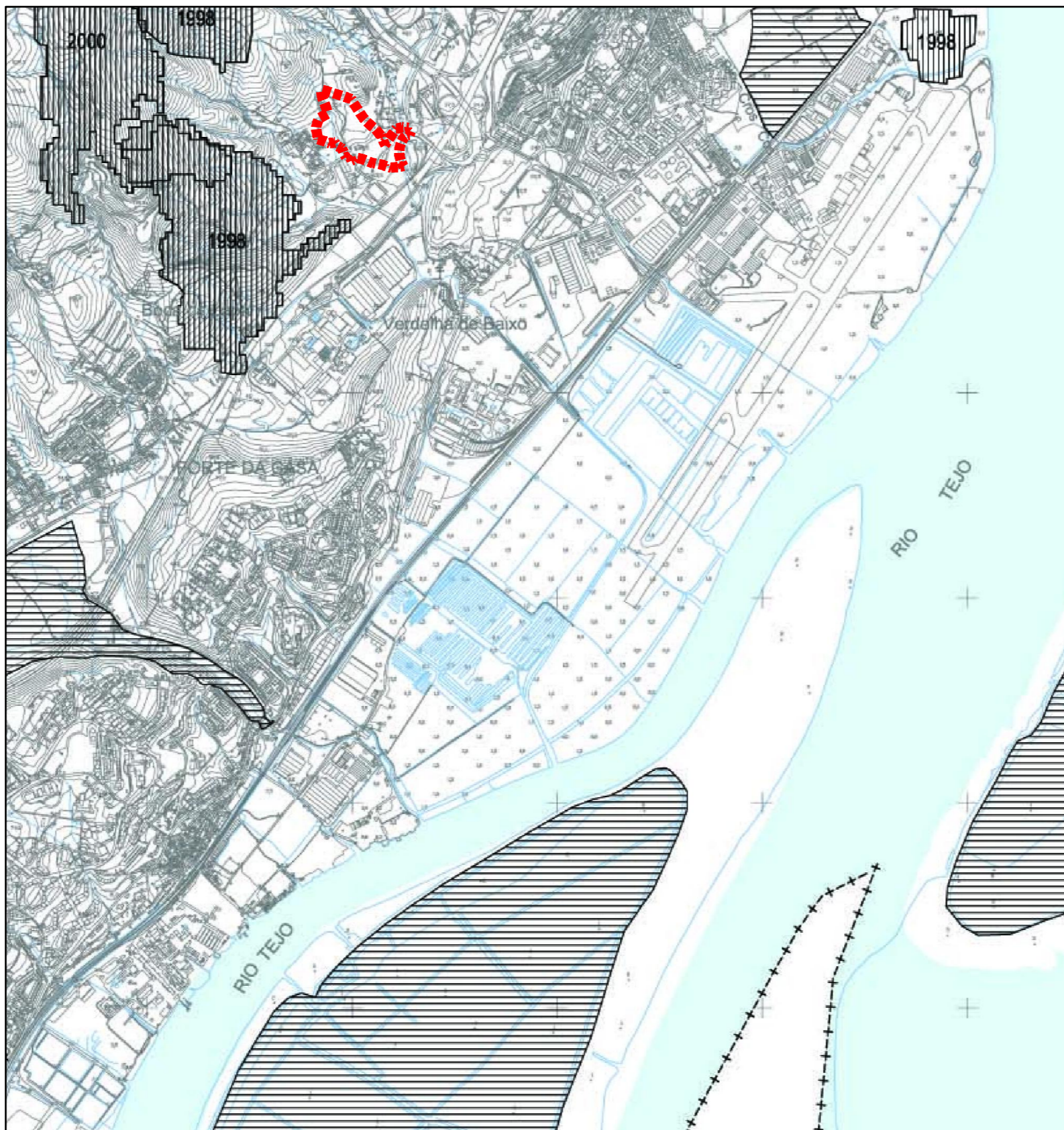

LEGENDA:

- +---+---+ Limite de Concelho
- Rios Tejo e Sorraia
- ▨ RESERVA AGRÍCOLA NACIONAL (*1)
- OBRAS DE APROVEITAMENTO HIDROGRÁFICA:**
- Aproveitamento Hidroagrícola da Lezíria Grande de Vila Franca de Xira - Limite da Área Beneficiada
- ▤ Aproveitamento Hidroagrícola de Loures - Área Beneficiada
- Aproveitamento Hidroagrícola do Rio Grande da Pipa (em projecto) - Área em Projecto
- Principais Infraestruturas do Aproveitamento Hidroagrícola da Lezíria Grande de Vila Franca de Xira:**
- Estradas
- Dique
- Valias
- Portas de Maré
- ▨ POVOAMENTOS FLORESTAIS PERCORRIDOS POR INCÊNDIOS
- ÁRVORES E ARVOREDOS DE INTERESSE PÚBLICO:**
- Árvore Isolada de Interesse Público

LEGENDA

- Área de Intervenção

PROJEÇÃO - Hayford Gauss: ELIPSÓIDE - Internacional: DATUM - 73



Câmara Municipal de Vila Franca de Xira

Ref. 07.01.22
Resp.

Plano de Pormenor do Parque Ribatejo Alverca

Subst. Des.
Subst.p/Des.

Estado de 1º Nível do P.D.M. de Vila Franca de Xira
PLANTA DE CONDICIONANTES
Recursos Agrícolas e Florestais

Data Janeiro 2009
Escala 1/25 000



Folha nº **5.4**

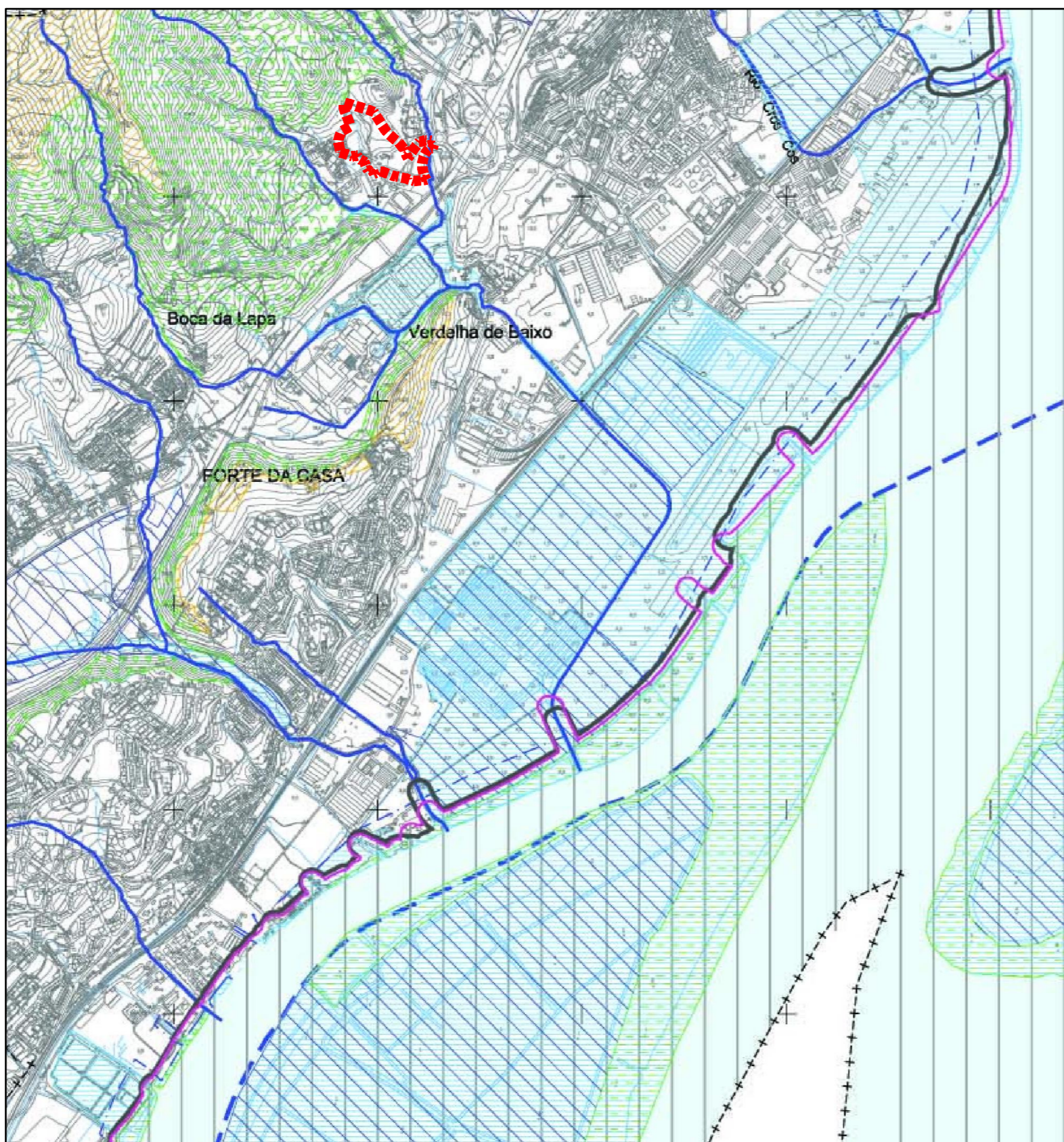

LEGENDA

■■■■■ Área de Intervenção

LEGENDA:

- +---+--- Limite de Concelho
- RESERVA ECOLÓGICA NACIONAL (*1)**
- ZONAS COSTEIRAS:**
 - Sapais
 - Limite do Estuário do Tejo englobando a Faixa de Protecção (200 m)
- ZONAS RIBEIRINHAS, ÁGUAS INTERIORES E ÁREAS DE INFILTRAÇÃO MÁXIMA OU DE APANHAMENTO:**
 - Rios Tejo e Sorraia
 - Outras Linhas de Água
 - Zonas Ameaçadas pelas Cheias
 - Cabeceiras das Linhas de Água
 - Áreas de Máxima Infiltração
- ZONAS DECLIVOSAS**
 - Áreas com Risco de Erosão
- ÁREAS PROTEGIDAS:**
 - Reserva Natural do Estuário do Tejo
 - Rede Natura 2000:**
 - Zona de Protecção Especial - Estuário do Tejo (PT ZPE 0010)
 - Sítio da Lista Nacional de Sítios - Estuário do Tejo (PT COM 0009)

PROJEÇÃO - Hayford Gauss: ELIPSÓIDE - Internacional: DATUM - 73



Câmara Municipal de Vila Franca de Xira

Ref. 07.01.22
Resp.

Plano de Pormenor do Parque Ribatejo Alverca

Subst. Des.
Subst.p/Des.

Estado de 1º Nível do P.D.M. de Vila Franca de Xira
PLANTA DE CONDICIONANTES
Recursos Ecológicos

Data Janeiro 2009
Escala 1/25 000



Folha nº **5.5**

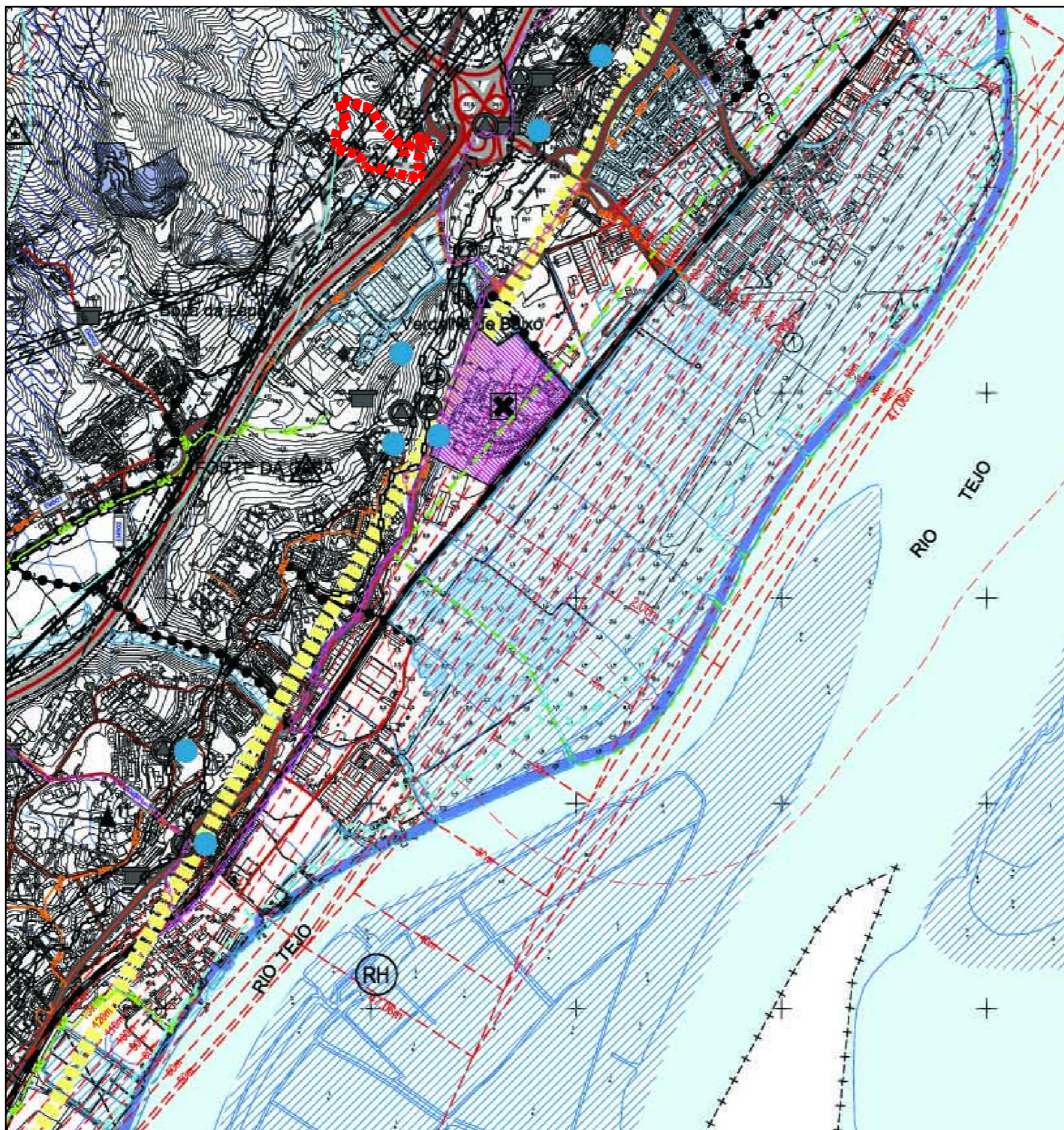

- LEGENDA**
- +---+--- Limite de Concelho
 - Rio Tejo e Somas
 - RECURSOS NATURAIS**
 - RECURSOS HÍDRICOS**
 - Domínio Público Hídrico: (*)
 - Águas Não Navegáveis Nem Flutuáveis e Margens com Largura de 10 m
 - Águas Navegáveis e/ou Flutuáveis e Margens com Largura de 30 m
 - Águas Navegáveis ou Flutuáveis e Margens com Largura de 50 m (Domínio Público Marítimo)
 - Zonas Inundáveis
 - Captações de Águas Subterâneas para Abastecimento Público - EPAL
 - Captações de Águas Subterâneas para Abastecimento Público - SMAS
 - RECURSOS GEOLÓGICOS**
 - Águas Minerais Naturais
 - Pedreiras:
 - Pedreiras Licenciadas, em actividade
 - Áreas Cativas e de Reserva
 - PATRIMÓNIO EDIFICADO**
 - IMÓVEIS CLASSIFICADOS**
 - Monumentos Nacionais
 - 1 - Pórtico de Vila Franca de Xira (RM, Dec. n.º 15-08-1910, DG 136, de 23 de Junho de 1910)
 - Índices de Interesse Público
 - 2 - Marco da 1ª Lagoa (Castelhana do Ribatejo) (IP, Dec. n.º 32 873, DG 175, de 18 de Agosto de 1943)
 - 3 - Igreja Matriz de Castanheira do Ribatejo (IP, Dec. n.º 45 327, DG 251, de 25 de Outubro de 1903)
 - 4 - Quinta de Santa Helena (IP, Dec. n.º 238, DG 66, de 06 de Março de 1995)
 - 5 - Pórtico de Póvoa (IP, Dec. n.º 23 122, DG 231, de 11 de Outubro de 1933)
 - 6 - Marco da 1ª Lagoa (Vila Franca de Xira) (IP, Dec. n.º 32 873, DG 175, de 18 de Agosto de 1943)
 - 7 - Quinta de Bulhões (IP, Dec. n.º 23002, DG 45, de 19 de Fevereiro de 2002)
 - 8 - Marco da 1ª Lagoa (Alverca) (IP, Dec. n.º 32 873, DG 175, de 18 de Agosto de 1943)
 - 9 - Pórtico de Torno da Lagoa (IP, Dec. n.º 18 872, DG 175, de 18 de Agosto de 1943)
 - 10 - Igreja Paroquial de N. S.ª da Assunção (IP, Dec. n.º 4503, DR 285, de 20 de Novembro de 1963)
 - 11 - Quinta e Palácio de N. S.ª da Piedade (IP, Dec. n.º 2384, DR 145, de 23 de Junho de 1966)
 - 12 - Quinta das Madalenas (Vila Franca) (IP, Dec. n.º 4505, DR 301, de 31 de Dezembro de 1967)
 - 13 - Pórtico de Alverca (IP, Dec. n.º 23 122, DG 231, de 11 de Outubro de 1933)
 - 14 - Pórtico de Alverca (IP, Dec. n.º 23 122, DG 231, de 11 de Outubro de 1933)
 - Índices de Interesse Municipal
 - 15 - Casa de Santa Isabel (Vila Franca) (IM, Dec. n.º 2362, DR 47, de 26 de Fevereiro de 1962)
 - 16 - Palácio do Forno (Vila Franca) (IM, Dec. n.º 2894, DR 145, de 23 de Junho de 1966)
 - 17 - Igreja de Santa Maria (São Sebastião) (IM, Dec. n.º 4508, DR 301, de 30 de Novembro de 1967)
 - 18 - Conjunto Edifício do Pórtico das Águas - Quinta das Águas (IM, Dec. n.º 92505, 7 set. 2005)
 - Zona Especial de Protecção:
 - 18A - ZEP conjunta de Quinta de Fábrica, do Pórtico de Póvoa e do Monte do Senhor da Boa Morte (Portaria n.º 82226, DR 191, II série, 3 de Outubro 2006)
 - 18B - ZEP de Casas de Pórtico (Decreto n.º 20 de Maio de 2005)
 - 19C - ZEP de Igreja Matriz de Nossa Senhora da Purificação de Castanheira (Decreto n.º 12 de Junho de 2007)
 - IMÓVEIS EM VIAS DE CLASSIFICAÇÃO**
 - 20 - Igreja Matriz de Nossa Senhora da Purificação de Castanheira (Decreto n.º 8 de Junho de 1994)
 - 21 - Igreja do Senhor da Boa Morte (Decreto n.º 8 de Junho de 1994)
 - 22 - Quinta de Fábrica (Decreto n.º 12 de Novembro de 2001)
 - 23 - Castelo de Pórtico (Decreto n.º 3 de Fevereiro de 2005)
 - 24 - Hospital de Santa Helena (Decreto n.º 15 de Setembro de 2005)
 - 25 - Forte de Santa Helena ou Forte Velho (Decreto n.º 15 de Setembro de 2005)
 - 26 - Quinta Nova de Santa Helena (Decreto n.º 15 de Setembro de 2005)
 - 27 - Reduto 2º de Santa Helena (Decreto n.º 15 de Setembro de 2005)
 - 28 - Reduto do cast. de Ermita ou Forte 3º de Santa Helena (Decreto n.º 15 de Setembro de 2005)
 - 29 - Reduto Novo de Santa Helena ou Forte de S. Francisco Lucas (Decreto n.º 15 de Setembro de 2005)
 - 30 - Forte de Santa Helena ou Reduto do Molho Branco (Decreto n.º 15 de Setembro de 2005)
 - 31 - Reduto Novo de Santa Helena (Decreto n.º 15 de Setembro de 2005)
 - 32 - Forte 1º de Calhandriz ou Forte das Braganças (Decreto n.º 15 de Setembro de 2005)
 - 33 - Forte de Alverca (Decreto n.º 15 de Setembro de 2005)
 - 34 - Forte de Pórtico (Decreto n.º 15 de Setembro de 2005)
 - 35 - Forte de Pórtico Pequeno (Decreto n.º 15 de Setembro de 2005)
- EDIFÍCIOS PÚBLICOS E OUTRAS CONSTRUÇÕES DE INTERESSE PÚBLICO**
- Hospital de Vila Franca de Xira (zona de protecção)
- Hospital de Vila Franca de Xira (zona de protecção)
- EQUIPAMENTOS**
- DEFESA NACIONAL**
- AL1 - Aeródromo de Alverca
- Grupo N.º 1 de Escalas de Armada
- INFRAESTRUTURAS (*)**
- +---+---+--- Limite Terrestre da Área de Jurisdição de Administração do Porto de Lisboa

- +---+---+--- Limite Terrestre da Área de Jurisdição de Administração do Porto de Lisboa
- ABASTECIMENTO DE ÁGUA**
- Conduções Adutoras - EPAL
- Conduções Adutoras - Solway
- Conduções Adutoras - Águas do Oeste
- Reservatórios - EPAL
- Reservatórios - Águas do Oeste
- Reservatórios - SMAS
- Estações Elevatórias - EPAL
- Estações Elevatórias - Águas do Oeste
- Estações Elevatórias - SMAS
- DRENAGEM DE ÁGUAS RESIDUAIS**
- Emissários
- Estação de Tratamento de Águas Residuais
- REDE ELÉCTRICA**
- Linhas de Muito Alta Tensão
- Linhas de Alta Tensão
- Subestação
- GASODUTOS E OLEODUTOS**
- Transporte
- Distribuição
- REDE FERROVIÁRIA NACIONAL E REDE FERROVIÁRIA REGIONAL (*)**
- Aux-Estação (AE)
- Itinerário Complementar (IC)
- Estação Nacional/Estação Regional (EN/ER)
- ESTRADAS NACIONAIS DESCLASSIFICADAS (*)**
- Sub-jurisdicção das Estradas de Portugal
- Sub-jurisdicção de Azeiteiros
- ESTRADAS E CAMINHOS MUNICIPAIS**
- Estrada Municipal (EM)
- Caminho Municipal Vias não Classificadas
- INFRAESTRUTURAS FERROVIÁRIAS**
- Rede Ferroviária - Linha do Norte
- Rede Ferroviária de Alta Velocidade (*)
- AEROPORTOS E AERÓDROMOS**
- Base Aérea n.º 2 - OTA
- Base Aérea n.º 6 - Aeródromo do Montijo
- Aeródromo de Alverca
- Aeroporto de Lisboa
- Áreas Abrangidas pelas Medidas Preventivas do Novo Aeroporto de Lisboa
- TELECOMUNICAÇÕES**
- Faixas Herbáceas
- Centro Radioelétrico - Estação Remota de Serviço
- MARCOS GEODÉSICOS**
- ACTIVIDADES PERIGOSAS**
- ESTABELECIMENTOS COM PRODUTOS EXPLOSIVOS COM FAIXA DE PROTECÇÃO
- ESTABELECIMENTOS COM SUBSTÂNCIAS PERIGOSAS - INDÚSTRIAS SEVESO

LEGENDA

■■■■■■ Área de Intervenção

PROJEÇÃO - Hayford Gauss: ELIPSÓIDE - Internacional: DATUM - 73



Câmara Municipal de Vila Franca de Xira

Ref. 07.01.22
Resp.

Plano de Pormenor do Parque Ribatejo Alverca

Subst. Des.
Subst. p/Des.

Estado de 1º Novembro do P.D.M. de Vila Franca de Xira

Data Janeiro 2009

OUTRAS CONDIÇÕES

Escala 1/25 000



Folha nº 5.3