

LEGENDA:

- +---+--- Limite de Concelho
- +---+--- Rio Tejo e Soreira
- RECURSOS NATURAIS**
- +---+--- Domínio Público Hidráulico (*)
- +---+--- Águas Navegáveis Nem Futáveis e Margens com Largura de 10 m
- +---+--- Águas Navegáveis e/ou Futáveis e Margens com Largura de 30 m (Domínio Público Marítimo)
- +---+--- Águas Navegáveis e/ou Futáveis e Margens com Largura de 50 m (Domínio Público Marítimo)
- Zonas Inundáveis**
- Captações de Águas Subterâneas para Abastecimento Público - EPAL
- Captações de Águas Subterâneas para Abastecimento Público - SMAS
- RECURSOS GEOLÓGICOS**
- Agua Mineral Natural
- Pedraiz
- Pedraiz Licenciadas, em actividade
- Áreas Cofre e de Reserva
- PATRIMÓNIO EDIFICADO**
- ★ Monumentos Nacionais
- 1 - Pelourinho de Vila Franca de Xira (NM, Dec. n.º 16326-1/10, DG 136, de 23 de Junho de 1991)

- ▲ Imóveis de Interesse Público
- 2 - Marco da Vª Lagoa (Castanheira do Ribatejo) (IP, Dec. n.º 32 873, DG 175, de 18 de Agosto de 1943)
- 3 - Igreja Matriz de Castanheira do Ribatejo (IP, Dec. n.º 42 207, DG 251, de 25 de Outubro de 1963)
- 4 - Quinta e Convento de Santa Helena (IP, Dec. n.º 236, DG 95, de 09 de Março de 1959)
- 5 - Pelourinho de Póvoa (IP, Dec. n.º 23 122, DG 231, de 11 de Outubro de 1933)
- 6 - Marco da Vª Lagoa (Vila Franca de Xira) (IP, Dec. n.º 32 873, DG 175, de 18 de Agosto de 1943)
- 7 - Quinta do Balaço (IP, Dec. n.º 5 002, DR 42, de 19 de Fevereiro de 2002)
- 8 - Marco da Vª Lagoa (Alentejo) (IP, Dec. n.º 32 873, DG 175, de 18 de Agosto de 1943)
- 9 - Pedraiz do Terreiro de Lisboa (IP, Dec. n.º 38 973, DG 175, de 18 de Agosto de 1943)
- 10 - Igreja Paroquial de N. S.ª da Assunção (IP, Dec. n.º 7 459, DR 285, de 20 de Novembro de 1989)
- 11 - Quinta e Fábrica de N. S.ª da Piedade (IP, Dec. n.º 2 858, DR 145, de 25 de Junho de 1984)
- 12 - Igreja do Mosteiro de São Salvador (IM, Dec. n.º 4 926, DR 280, de 20 de Novembro de 1989)
- 13 - Quinta das Mouras (Vila Franca) (IP, Dec. n.º 4 797, DR 301, de 31 de Dezembro de 1987)
- 14 - Pelourinho de Alentejo (IP, Dec. n.º 23 122, DG 231, de 11 de Outubro de 1933)
- 15 - Pelourinho de Alentejo (IP, Dec. n.º 23 122, DG 231, de 11 de Outubro de 1933)
- ▲ Imóveis de Interesse Municipal
- 15 - Capela de Santa Eulália (Fátima) (IM, Dec. n.º 2882, DR 47, de 26 de Fevereiro de 1982)
- 16 - Palácio do Forno (Barral) (IM, Dec. n.º 2584, DR 145, de 25 de Junho de 1984)
- 17 - Igreja do Mosteiro de São Salvador (IM, Dec. n.º 4 926, DR 280, de 20 de Novembro de 1989)
- 18 - Conjunto Edificado do Palácio da Azeiteira - Quinta das Azeiteiras (IM, Dec. n.º 56295, 7 Set. 2005)
- +---+--- Zona Especial de Protecção:
- 15A - ZEP "captações de águas subterâneas para abastecimento público de Póvoa e do Monte de S. Bento de Vila Franca de Xira" (Decreto de 12 de Junho de 2007)
- 15B - ZEP "Captações de águas subterâneas para abastecimento público de Vila Franca de Xira" (Decreto de 12 de Junho de 2007)
- 15C - ZEP "Captações de águas subterâneas para abastecimento público de Vila Franca de Xira" (Decreto de 12 de Junho de 2007)
- Imóveis em Vias de Classificação
- 20 - Igreja Matriz de Nossa Senhora da Purificação de Cacerias (Decreto de 6 de Junho de 1994)
- 21 - Marco do Suroeste de São Mateus (Decreto de 4 de Junho de 1994)
- 22 - Quinta da Fábrica (Decreto de 12 de Novembro de 2001)
- 23 - Quinta da Fábrica (Decreto de 12 de Novembro de 2001)
- 24 - Ruínas da Serra do Forno (Decreto de 15 de Setembro de 2005)
- 25 - 1ª Foz da Subeira ou Foz Velha (Decreto de 15 de Setembro de 2005)
- 26 - Barragem Nova da Subeira (Decreto de 15 de Setembro de 2005)
- 27 - Ruínas da Subeira (Decreto de 15 de Setembro de 2005)
- 28 - Ruínas do Casal da Estrela ou Foz da Subeira (Decreto de 15 de Setembro de 2005)
- 29 - Ruínas do Casal da Estrela ou Foz da Subeira (Decreto de 15 de Setembro de 2005)
- 30 - Foz da Subeira ou Ruínas do Monte Branco (Decreto de 15 de Setembro de 2005)
- 31 - Ruínas do Casal da Estrela ou Foz da Subeira (Decreto de 15 de Setembro de 2005)
- 32 - Foz da Subeira ou Ruínas do Monte Branco (Decreto de 15 de Setembro de 2005)
- 33 - Foz da Subeira ou Ruínas do Monte Branco (Decreto de 15 de Setembro de 2005)
- 34 - Foz da Subeira ou Ruínas do Monte Branco (Decreto de 15 de Setembro de 2005)
- 35 - Foz da Subeira ou Ruínas do Monte Branco (Decreto de 15 de Setembro de 2005)

- EDIFÍCIOS PÚBLICOS E OUTRAS CONSTRUÇÕES DE INTERESSE PÚBLICO
- ① Hospital de Vila Franca de Xira (zona de protecção)
- ② Hospital de Vila Franca de Xira (zona de protecção)
- EQUIPAMENTOS**
- ① Defesa Nacional
- AL1 - Aeródromo de Alentejo
- ② Grupo N.º 1 de Escolas da Armada
- INFRAESTRUTURAS (*)**
- +---+--- LIMITE TERRESTRE DA ÁREA DE JURISDIÇÃO DE ADMINISTRAÇÃO DO PORTO DE LISBOA (inclui leito do rio)
- ABASTECIMENTO DE ÁGUA**
- Condução Adutora - EPAL
- Condução Adutora - Solvay
- Condução Adutora - Águas do Oeste
- Reservatório - EPAL
- Reservatório - Águas do Oeste
- Reservatório - SMAS
- Estações Elevatórias - EPAL
- Estações Elevatórias - Águas do Oeste
- Estações Elevatórias - SMAS

- DRENAGEM DE ÁGUAS RESIDUAIS**
- Emisários
- Estação de Tratamento de Águas Residuais
- REDE ELÉCTRICA**
- Linhas de Multi Alta Tensão
- Linhas de Alta Tensão
- Subestação
- GASODUTOS E OLEODUTOS**
- Transporte
- Distribuição
- REDE RODoviÁRIA NACIONAL E REDE RODoviÁRIA REGIONAL (*)**
- Auto-Estrada (AE)
- Itinerário Complementar (IC)
- Estrada Nacional/Estrada Regional (EN/ER)
- ESTRADAS NACIONAIS DESCLASSIFICADAS (*)**
- Sob jurisdição das Estradas de Portugal
- Sob jurisdição da Autoridade
- ESTRADAS E CAMINHOS MUNICIPAIS**
- Estrada Municipal (EM)
- Caminho Municipal/Vias não Classificadas

- INFRAESTRUTURAS FERROVIÁRIAS**
- Rede Ferroviária - Linha do norte
- Rede Ferroviária de Alta Velocidade (*)
- AEROPORTOS E AERÓDROMOS**
- Base Aérea n.º 2 - OTA
- Base Aérea n.º 6 - Aeródromo do Montijo
- Aeródromo de Alentejo
- Aeroporto de Lisboa
- Área Abrangida pelas Medidas Preventivas do Novo Aeroporto de Lisboa
- TELECOMUNICAÇÕES**
- Feixes Hertizianos
- Centro Rádioelétrico - Estação Remota de Servos
- MARCOS GEODÉSICOS**
- ACTIVIDADES PERIGOSAS**
- ESTABELECIMENTOS COM PRODUTOS EXPLOSIVOS COM FAIXA DE PROTECÇÃO
- ESTABELECIMENTOS COM SUBSTÂNCIAS PERIGOSAS - INDÚSTRIAS SEVERAS

NOTA:
 (*) As servidões representadas não dispensam consulta da legislação específica, nomeadamente sobre as faixas de protecção, e consulta de traçados mais rigorosos.
 (**) Corredores da RAVE sujeitos a medidas preventivas.

		7067
CÂMARA MUNICIPAL DE VILA FRANCA DE XIRA		1.º Revisão do Plano Director Municipal de Vila Franca de Xira
Cópia: Cartografia e escala 1:5000 actualizada pelo Geodesta.		PLANTA DE CONDIÇÕES Outras Condições - Margem Direita
Escala: 1:10 000 Data: Maio 2010		VOLUME III 09.1

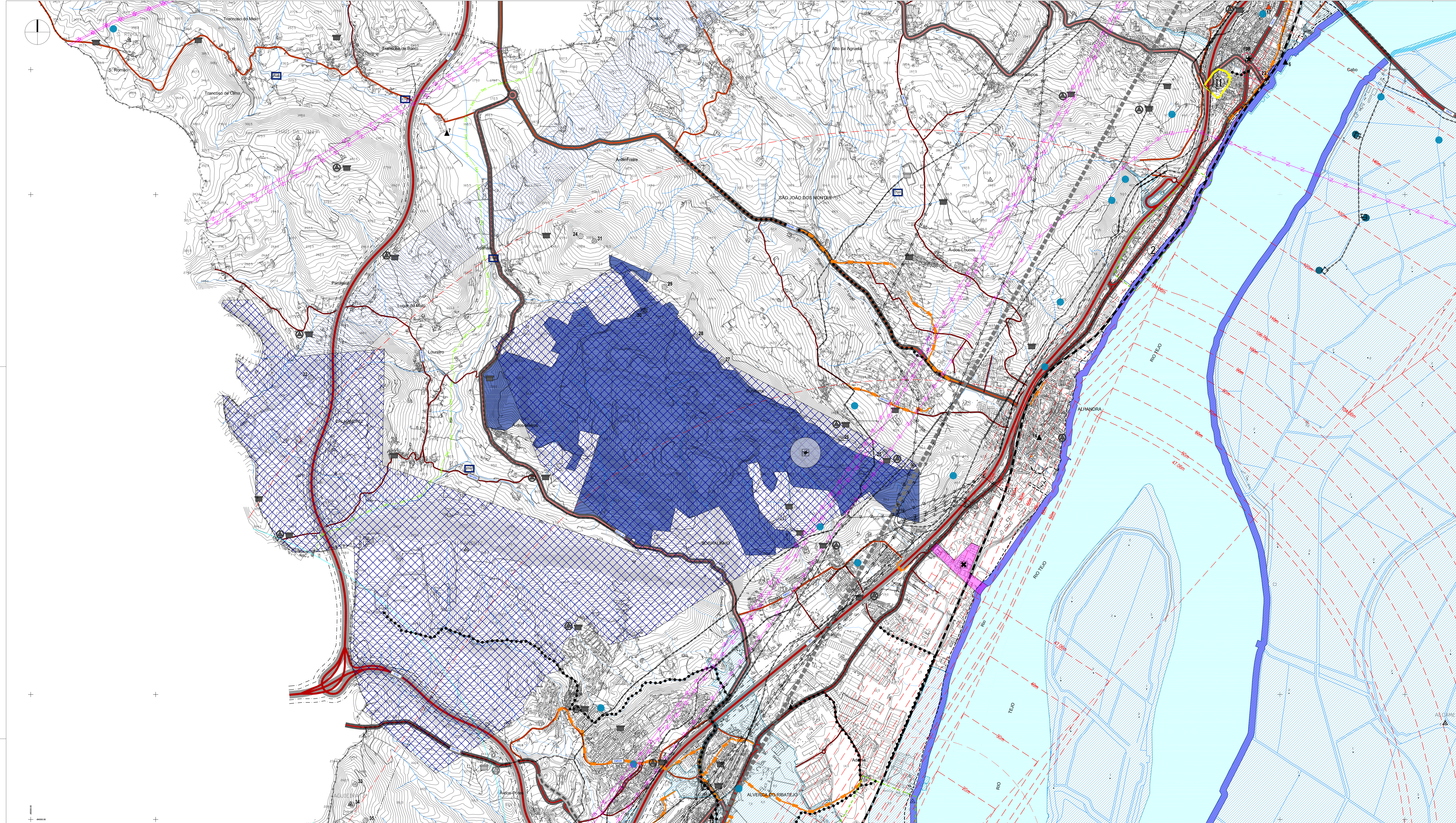

LEGENDA:

- +---+--- Limite de Concelho
- +---+--- Rio Tejo e Bacia
- RECURSOS NATURAIS**
- +---+--- Domínio Público Hidráulico (*)
- +---+--- Águas Navegáveis e Margens com Largura de 10 m
- +---+--- Águas Navegáveis e Margens com Largura de 30 m (Domínio Público Marítimo)
- +---+--- Águas Navegáveis e Margens com Largura de 50 m (Domínio Público Marítimo)
- Zonas Inundáveis**
- Captações de Águas Subterâneas para Abastecimento Público - EPAL
- Captações de Águas Subterâneas para Abastecimento Público - SMAS
- RECURSOS GEOLÓGICOS**
- Águas Minerais Naturais
- Pedregal
- Pedregal Licenciadas, em actividade
- Áreas Geológicas de Reserva
- PATRIMÓNIO EDIFICADO**
- ★ Monumentos Nacionais
- 1 - Pelourinho de Vila Franca de Xira (AN, Dec. n.º 1636-1/10, DG 156, de 23 de Junho de 1910)

- ▲ Imóvel de Interesse Público
- 2 - Marco da Vª Lagoa (Castelhana do Ribatejo) (IP, Dec. n.º 32 873, DG 175, de 18 de Agosto de 1943)
- 3 - Igreja Matriz de Castelhana do Ribatejo (IP, Dec. n.º 42 307, DG 251, de 25 de Outubro de 1963)
- 4 - Quinta e Convento de Santa Helena (IP, Dec. n.º 236, DG 156, de 09 de Março de 1933)
- 5 - Pelourinho de Povoa (IP, Dec. n.º 23 122, DG 231, de 11 de Outubro de 1933)
- 6 - Marco da Vª Lagoa (Vila Franca de Xira) (IP, Dec. n.º 32 873, DG 175, de 18 de Agosto de 1943)
- 7 - Quinta do Barão (IP, Dec. n.º 5 002, DR 42, de 19 de Fevereiro de 2002)
- 8 - Marco da Vª Lagoa (Alverca) (IP, Dec. n.º 32 873, DG 175, de 18 de Agosto de 1943)
- 9 - Pedra do Terre de Lisboa (IP, Dec. n.º 38 973, DG 175, de 18 de Agosto de 1943)
- 10 - Igreja Paroquial de N. S.ª da Assunção (IP, Dec. n.º 4 639, DR 288, de 20 de Novembro de 1989)
- 11 - Quinta e Palácio de N. S.ª da Piedade (IP, Dec. n.º 2 858, DR 145, de 25 de Junho de 1984)
- 12 - Quinta das Madras (Vila Franca) (IP, Dec. n.º 4 797, DR 301, de 31 de Dezembro de 1987)
- 13 - Pelourinho de Alverca (IP, Dec. n.º 23 122, DG 231, de 11 de Outubro de 1933)
- 14 - Pelourinho de Alverca (IP, Dec. n.º 23 122, DG 231, de 11 de Outubro de 1933)
- ▲ Imóvel de Interesse Municipal
- 15 - Capela de Santa Eulália (Ruínas) (IM, Dec. n.º 2882, DR 47, de 26 de Fevereiro de 1982)
- 16 - Palácio do Forno (Ruínas) (IM, Dec. n.º 2586, DR 165, de 25 de Junho de 1984)
- 17 - Igreja do Mosteiro de São Salvador (IM, Dec. n.º 4 639, DR 288, de 20 de Novembro de 1989)
- 18 - Conjunto Edificado do Palácio de Aires - Quinta das Azeite (IM, Dec. n.º 5 629, 7 Set. 2005)
- +---+--- Zona Especial de Protecção:
- 19A - ZEP "captações de águas subterâneas do Ribatejo de Povoa e do Monte de Santa Helena" (Plano de Ordenamento do Território, Dec. n.º 10 191, de 04 de Junho de 2009)
- 19B - ZEP do Castelo da Patuleira (Decreto de 29 de Maio de 2003)
- 19C - ZEP da Igreja Matriz de Nossa Senhora da Purificação de Cachoeira (Decreto de 12 de Junho de 2007)
- Imóveis em Vias de Classificação
- 20 - Igreja Matriz de Nossa Senhora da Purificação de Cachoeira (Decreto de 6 de Junho de 1994)
- 21 - Mosteiro de Santa Helena (Decreto de 04 de Junho de 1994)
- 22 - Quinta da Patuleira (Decreto de 12 de Novembro de 2001)
- 23 - Castelo da Patuleira (Decreto de 14 de Novembro de 2005)
- 24 - Ruínas da Serra do Forno (Decreto de 15 de Setembro de 2005)
- 25 - Forte da Subeira ou Forte Velho (Decreto de 15 de Setembro de 2005)
- 26 - Barragem Nova da Subeira (Decreto de 15 de Setembro de 2005)
- 27 - Ruínas do Castelo da Patuleira (Decreto de 15 de Setembro de 2005)
- 28 - Ruínas do Castelo da Patuleira (Decreto de 15 de Setembro de 2005)
- 29 - Ruínas do Castelo da Patuleira (Decreto de 15 de Setembro de 2005)
- 30 - Forte das Salinas ou Reduto do Monte Branco (Decreto de 15 de Setembro de 2005)
- 31 - Ruínas do Castelo da Patuleira (Decreto de 15 de Setembro de 2005)
- 32 - Forte n.º da Calhandria ou Forte das Dragagens (Decreto de 15 de Setembro de 2005)
- 33 - Forte de Aguiar (Decreto de 15 de Setembro de 2005)
- 34 - Forte da Ponta Grande (Decreto de 15 de Setembro de 2005)
- 35 - Forte da Ponta Pequena (Decreto de 15 de Setembro de 2005)

- EDIFÍCIOS PÚBLICOS E OUTRAS CONSTRUÇÕES DE INTERESSE PÚBLICO
- ① Hospital de Vila Franca de Xira (zona de protecção)
- ② Hospital de Vila Franca de Xira (zona de protecção)
- EQUIPAMENTOS**
- ① AL1 - Aeródromo de Alverca
- ② Grupo N.º 1 de Escolas da Armada
- INFRAESTRUTURAS (*)**
- +---+--- LIMITE TERRESTRE DA ÁREA DE JURISDIÇÃO DE ADMINISTRAÇÃO DO PORTO DE LISBOA (inclui leito do rio)
- ABASTECIMENTO DE ÁGUA**
- +---+--- Condutas Adutoras - EPAL
- +---+--- Condutas Adutoras - Solvay
- +---+--- Condutas Adutoras - Águas do Oeste
- +---+--- Reservatórios - EPAL
- +---+--- Reservatórios - Águas do Oeste
- +---+--- Reservatórios - SMAS
- +---+--- Estações Elevatórias - EPAL
- +---+--- Estações Elevatórias - Águas do Oeste
- +---+--- Estações Elevatórias - SMAS

- DRENAGEM DE ÁGUAS RESIDUAIS**
- +---+--- Emissários
- +---+--- Estação de Tratamento de Águas Residuais
- REDE ELÉCTRICA**
- +---+--- Linhas de Multi Alta Tensão
- +---+--- Linhas de Alta Tensão
- +---+--- Subestação
- GASODUTOS E OLEODUTOS**
- +---+--- Transporte
- +---+--- Distribuição
- REDE RODOVIÁRIA NACIONAL E REDE RODOVIÁRIA REGIONAL (*)**
- +---+--- Auto-Estrada (AE)
- +---+--- Itinerário Complementar (IC)
- +---+--- Estrada Nacional/Estado Regional (EN/ER)
- ESTRADAS NACIONAIS DESCLASSIFICADAS (*)**
- +---+--- Sob jurisdição das Entidades de Portugal
- +---+--- Sob jurisdição da Autoridade
- ESTRADAS E CAMINHOS MUNICIPAIS**
- +---+--- Estrada Municipal (EM)
- +---+--- Caminho Municipal Vias não Classificadas

- INFRAESTRUTURAS FERROVIÁRIAS**
- +---+--- Rede Ferroviária - Linha do norte
- +---+--- Rede Ferroviária de Alta Velocidade (*)
- AEROPORTOS E AERÓDROMOS**
- +---+--- Base Aérea n.º 2 - OTA
- +---+--- Base Aérea n.º 6 - Aeródromo do Montijo
- +---+--- Aeródromo de Alverca
- +---+--- Aeroporto de Lisboa
- +---+--- Área Abrangida pelas Medidas Preventivas do Novo Aeroporto de Lisboa
- TELECOMUNICAÇÕES**
- +---+--- Fioses Helizianos
- +---+--- Centro Rádioelétrico - Estação Remota de Servos
- MARCOS GEODÉSICOS**
- +---+--- MARCOS GEODÉSICOS
- ACTIVIDADES PERIGOSAS**
- +---+--- ESTABELECIMENTOS COM PRODUTOS EXPLOSIVOS COM FAIXA DE PROTECÇÃO
- +---+--- ESTABELECIMENTOS COM SUBSTÂNCIAS PERIGOSAS - INDÚSTRIAS SEVERAS

NOTA:
 (*) As servidões representadas não dispensam consulta da legislação específica, nomeadamente sobre as faixas de protecção, e consulta de traçados mais rigorosos.
 (**) Condições da RAVE sujeitas a medidas preventivas.

		7067
CÂMARA MUNICIPAL DE VILA FRANCA DE XIRA 1º Revisão do Plano Director Municipal de Vila Franca de Xira		
PLANTA DE CONDIÇÕES Outras Condições - Margem Delta		
Escala: 1:10 000 Data: Maio 2010	VOLUME III Folha: 09.2	

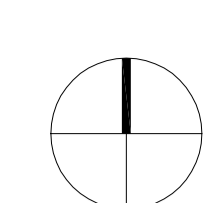

+

+

+

+

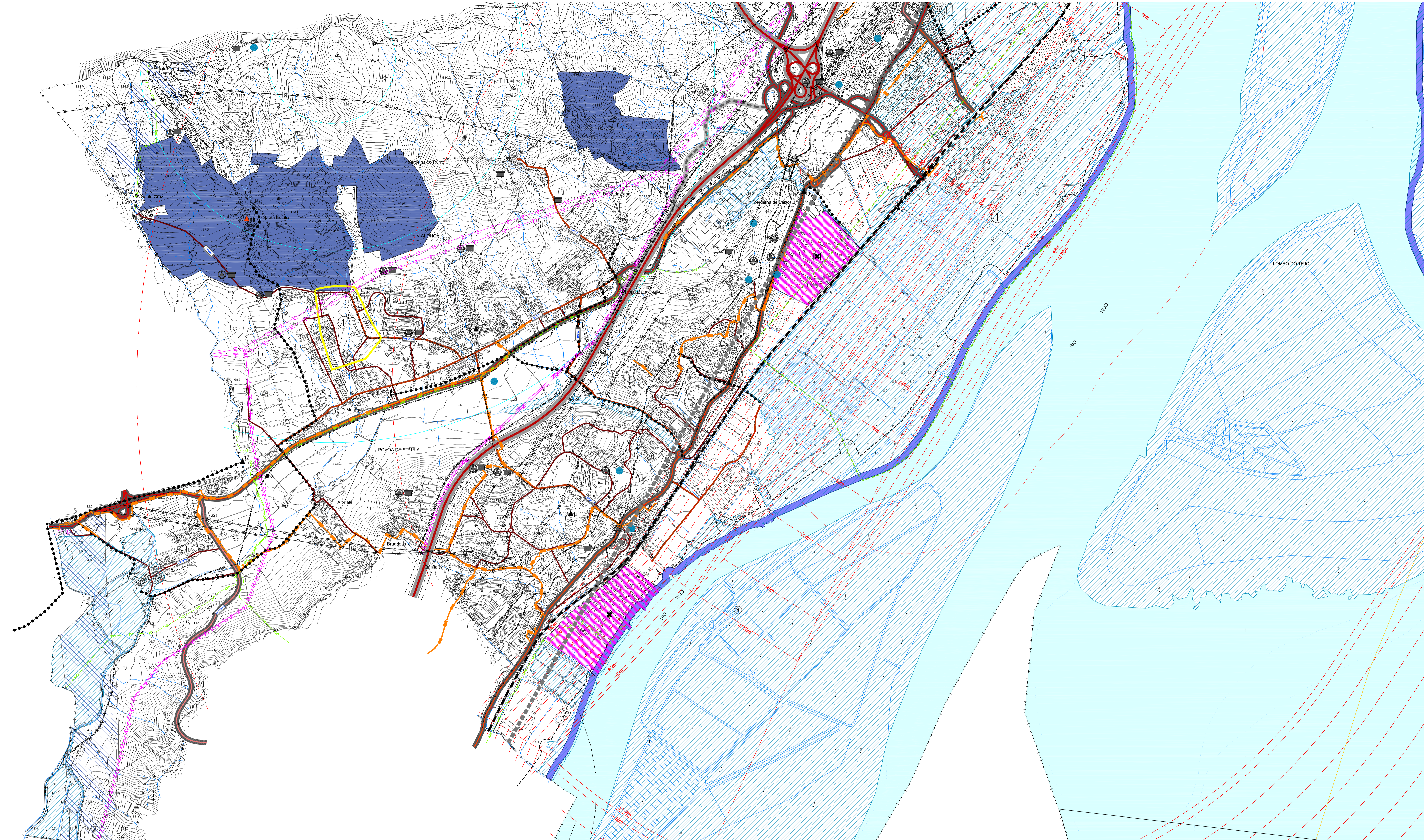

- LEGENDA:**
- +---+--- Limite de Concelho
 - Rio Tejo e Sornia
 - RECURSOS NATURAIS**
 - RECURSOS HÍDRICOS**
 - Domínio Público Hídrico (*)
 - Águas Não Navegáveis Nem Flutuáveis e Margens com Largura de 10 m
 - Águas Navegáveis e/ou Flutuáveis e Margens com Largura de 30 m (Domínio Público Marítimo)
 - Águas Navegáveis ou Flutuáveis e Margens com Largura de 50 m (Domínio Público Marítimo)
 - Zonas Inundáveis
 - Captações de Águas Subterâneas para Abastecimento Público - EPAL
 - Captações de Águas Subterâneas para Abastecimento Público - SMAS
 - RECURSOS GEOLÓGICOS**
 - Águas Minerais Naturais
 - Pedreiras:
 - Pedreiras Licenciadas, em actvidade
 - Áreas Culturais e de Reserva
 - PATRIMÓNIO EDIFICADO**
 - IMÓVEIS CLASSIFICADOS**
 - ★ Monumentos Nacionais
 - 1 - Pelourinho de Vila Franca de Xira (IM, Dec. n.º 1646/1910, DG 136, de 23 de Junho de 1910)

- ▲ Imóveis de Interesse Público
- 2 - Marco da Vª Ligeira (Casalheira do Ribeiro) (IP, Dec. n.º 32 973, DG 175, de 18 de Agosto de 1943)
- 3 - Igreja Matriz de Carameira do Ribeiro (IP, Dec. n.º 45 327, DG 291, de 25 de Outubro de 1963)
- 4 - Quinta e Convento de Santa Justina (IP, Dec. n.º 236, CR de 46 de Março de 1995)
- 5 - Pelourinho de Póvoa (IP, Dec. n.º 132, DG 231, de 11 de Outubro de 1933)
- 6 - Marco da Vª Ligeira (Vila Franca de Xira) (IP, Dec. n.º 32 973, DG 175, de 18 de Agosto de 1943)
- 7 - Quinta do Buicho (IP, Dec. n.º 50302, CR 42, de 19 de Fevereiro de 2002)
- 8 - Marco da Vª Ligeira (Aveiro) (IP, Dec. n.º 32 973, DG 175, de 18 de Agosto de 1943)
- 9 - Paredes do Terro da Lapa (IP, Dec. n.º 32 973, DG 175, de 18 de Agosto de 1943)
- 10 - Igreja Paroquial de N.ª de Assunção (IP, Dec. n.º 45 933, CR 289, de 30 de Novembro de 1983)
- 11 - Quinta e Pelourinho de N.ª de Fátima (IP, Dec. n.º 2384, CR 145, de 25 de Junho de 1984)
- 12 - Quinta das Madureas (Valelonga) (IP, Dec. n.º 6787, CR 301, de 31 de Dezembro de 1997)
- 13 - Pelourinho de Alverca (IP, Dec. n.º 23 122, de 11 de Outubro de 1933)
- 14 - Pelourinho de Alverca (IP, Dec. n.º 23 122, de 11 de Outubro de 1933)
- ▲ Imóveis de Interesse Municipal
- 15 - Capela de Santa Eufémia (Ribeira) (IM, Dec. n.º 28192, CR 47, de 20 de Fevereiro de 1982)
- 16 - Palácio do Forno (Ribeira) (IM, Dec. n.º 2384, CR 145, de 25 de Junho de 1984)
- 17 - Igreja do Mosteiro São Sebastião (IM, Dec. n.º 4320, CR 200, de 30 de Novembro de 1992)
- 18 - Conjunto Edificado do Palácio das Anexas (IM, Dec. n.º 56290, 7.º Set. 2005)
- Zona Especial de Protecção:
- 19A - ZEP conjunta da Quinta da Filófila, do Pelourinho de Póvoa e do Monte do Senhor da Boa Memória (Portaria n.º 1022/06, CR 191, 1.º Set. 3 de Outubro de 2006)
- 19B - ZEP do Castelo do Palácio (Despacho de 29 de Maio de 2002)
- 19C - ZEP do Igreja Matriz de Nossa Senhora da Purificação de Cadozeiras (Despacho de 12 de Junho de 2007)
- IMÓVEIS EM VIAS DE CLASSIFICAÇÃO
- 20 - Igreja Matriz de Nossa Senhora da Purificação de Cadozeiras (Despacho de 4 de Junho de 1994)
- 21 - Mosteiro do Senhor da Boa Memória (Despacho de 6 de Junho de 1994)
- 22 - Quinta da Filófila (Despacho de 12 de Novembro de 2001)
- 23 - Castelo do Palácio (Despacho de 3 de Fevereiro de 2005)
- 24 - Restos da Serra do Forno (Despacho de 15 de Setembro de 2005)
- 25 - Forte da Subeira ou Forte do Vale (Despacho de 15 de Setembro de 2005)
- 26 - Sítio Novo da Subeira (Despacho de 15 de Setembro de 2005)
- 27 - Restos 2.ª da Subeira (Despacho de 15 de Setembro de 2005)
- 28 - Restos do local de Entrega ou Forte 3.ª da Subeira (Despacho de 15 de Setembro de 2005)
- 29 - Restos Novo do Castelo do Forte de S. Francisco Louca (Despacho de 15 de Setembro de 2005)
- 30 - Forte dos Sinos ou Restos do Mosteiro Branco (Despacho de 15 de Setembro de 2005)
- 31 - Restos do Mosteiro de São Francisco (Despacho de 15 de Setembro de 2005)
- 32 - Forte 1.ª de Calhandriz ou Forte das Bragadas (Despacho de 15 de Setembro de 2005)
- 33 - Forte da Aquilata (Despacho de 15 de Setembro de 2005)
- 34 - Forte da Portela Grande (Despacho de 15 de Setembro de 2005)
- 35 - Forte da Portela Pequena (Despacho de 15 de Setembro de 2005)

- EDIFÍCIOS PÚBLICOS E OUTRAS CONSTRUÇÕES DE INTERESSE PÚBLICO
- ① Hospital de Valongu (zona de protecção)
- ② Hospital de Vila Franca de Xira (zona de protecção)
- EQUIPAMENTOS**
- DEFESA NACIONAL
- ① AL1 - Aeródromo de Alverca
- ② Grupo N.º 1 de Escolas da Armada
- INFRAESTRUTURAS (*)**
- LIMITE TERRESTRE DA ÁREA DE JURISDIÇÃO DE ADMINISTRAÇÃO DO PORTO DE LISBOA (ndui leito do rio)
- ABASTECIMENTO DE ÁGUA**
- Condutas Adutoras - EPAL
- Condutas Adutoras - Solvay
- Condutas Adutoras - Águas do Oeste
- Reservatórios - EPAL
- Reservatórios - Águas do Oeste
- Reservatórios - SMAS
- Estações Elevatórias - EPAL
- Estações Elevatórias - Águas do Oeste
- Estações Elevatórias - SMAS

- DRENAGEM DE ÁGUAS RESIDUAIS**
- Emissários
- Estação de Tratamento de Águas Residuais
- REDE ELÉCTRICA**
- Linhas de Muito Alta Tensão
- Linhas de Alta Tensão
- GASODUTOS E OLEODUTOS**
- Transporte
- Distribuição
- REDE ROODVIÁRIA NACIONAL E REDE ROODVIÁRIA REGIONAL (*)**
- Auto-Estrada (A2)
- Itinerário Complementar (IC)
- Estrada Nacional/ Estrada Regional (EN/ER)
- ESTRADAS NACIONAIS DESCLASSIFICADAS (*)**
- Estrada Nacional
- Sub jurisdição da Autoridade
- ESTRADAS E CAMINHOS MUNICIPAIS**
- Estrada Municipal (EM)
- Caminho Municipal (Vias não Classificadas)

- INFRAESTRUTURAS FERROVIÁRIAS**
- Rede Ferroviária - Linha do norte
- Rede Ferroviária de Alta Velocidade (*)
- AEROPORTOS E AERÓDROMOS**
- Base Aérea n.º 2 - OTA
- Base Aérea n.º 6 - Aeródromo do Montijo
- Aeródromo de Alverca
- Aeroporto de Lisboa
- Áreas Abrangidas pelas Medidas Preventivas do Novo Aeroporto de Lisboa
- TELECOMUNICAÇÕES**
- Feixes Hertzianos
- Centro Rádioelétrico - Estação Remota de Servios
- MARCOS GEODÉSICOS**
- Estabelecimentos com Produtos Explosivos com Faixa de Protecção
- Estabelecimentos com Substâncias Perigosas - Indústrias Sevas

NOTA:
 (*) As servidões representadas não dispõem consulta da legislação específica, nomeadamente sobre as faixas de protecção, e consulta de traçados mais rigorosos.
 (**) Corredores da RAVE sujeitos a medidas preventivas.

		7067
CÂMARA MUNICIPAL DE VILA FRANCA DE XIRA		1.º Revisão do Plano Director Municipal de Vila Franca de Xira
Projecto: Cartografia a escala 1:5000 actualizada pelo Conselho Municipal de Vila Franca de Xira - 2005. Edição: 2010. PRODUÇÃO: J. L. COSTA, S. LOPES, S. FERREIRA, S. GONÇALVES, S. ALVES - MAPAS, ESTABELECIDORES DO OESTE - 3 metros.		PLANTA DE CONDICIONANTES Outras Condições - Margem Direita
Escala: 1:10 000 Data: Maio 2010	VOLUME II Folha: 09.3	