

LEGENDA:

--- Limite de Conselho
 --- Rios Tejo e Sorraia
 --- Plano de Gestão ZPE Estuário do Tejo

QUALIFICAÇÃO DO SOLO RURAL

ESPAÇOS AGRÍCOLAS
 Espaços Agrícolas de Produção tipo I
 Espaços Agrícolas de Produção tipo II
 Espaços Agrícolas Complementares

ESPAÇOS FLORESTAIS
 Espaços Naturais

ESPAÇOS DE INDÚSTRIA EXTRACTIVA
 Espaços Consolidados
 Espaços a Recuperar

Áreas de Recursos Geológicos Complementares e Potenciais

Messas minerais

Recursos Hidrominerais

AGLOMERADOS RURAIS
 NÚCLEOS EDIFICADOS DE QUINTAS

QUALIFICAÇÃO DO SOLO URBANO

PERÍMETROS URBANOS PROPOSTOS

SOLOS URBANIZADOS
 Espaços Urbanizados
 Espaços Urbanizados a Reestruturar
 Espaços de Equipamentos
 Espaços de Indústria
 Espaços de Múltiplos
 Espaços Militares

SOLOS CUJA URBANIZAÇÃO SEJA POSSÍVEL PROGRAMAR

Espaços a Urbanizar de tipo I
 Espaços a Urbanizar de tipo II
 Espaços a Urbanizar de tipo III
 Espaços a Urbanizar em Regime Especial
 Espaços para Equipamento
 Espaços para Múltiplos
 Espaços para Turismo

SOLOS AFECTOS À ESTRUTURA ECOLÓGICA URBANA

ESPAÇOS CANAIS

REDE RODoviÁRIA
 Sistema Primário
 Sistema Secundário
 Sistema Terciário

REDE FERROVIÁRIA
 Linha do norte
 Corredores de Rede de Alta Velocidade (*)

OUTRAS INFRAESTRUTURAS

INFRAESTRUTURAS DE SANEAMENTO BÁSICO
 ETAR existente a disjunctar
 ETAR / ETAR compacta existente
 ETAR prevista

PARQUE DE SUCATAS
 Espaço existente
 Espaço de expansão

ATERRO SANITÁRIO
 Espaço existente
 Espaço de expansão

UNIDADE DE TRIAGEM PROPOSTA

ECOCENTROS

INFRAESTRUTURAS PORTUÁRIAS E SIMILARES

Existentes
 Propostas

ÁREA ABRANGIDA PELAS MEDIDAS PREVENTIVAS DO NOVO AEROPORTO DE LISBOA

VALORES CULTURAIS

IMÓVEIS CLASSIFICADOS
 Monumento Nacional:
 1 - Palácio de Vila Franca de Xira (MN, Dec. n.º 16-06-1910, DG 138, de 23 de Junho de 1910)

Imóvel de Interesse Público:
 2 - Marco da Vª Lágua (Castanheira do Ribatejo) (IP, Dec. n.º 32 973, DG 175, de 18 de Agosto de 1943)
 3 - Igreja Matriz de Castanheira do Ribatejo (IP, Dec. n.º 45 327, DG 251, de 25 de Outubro de 1963)
 4 - Quinta e Convento de Santo André (IP, Dec. n.º 296, DR 95, de 08 de Março de 1996)
 5 - Palácio de Fátima (IP, Dec. n.º 23 122, DG 231, de 11 de Outubro de 1933)
 6 - Marco da Vª Lágua (Vila Franca de Xira) (IP, Dec. n.º 32 973, DG 175, de 18 de Agosto de 1943)
 7 - Quinta do Bulhão (IP, Dec. n.º 52002, DR 42, de 18 de Fevereiro de 2002)
 8 - Marco da IVª Lágua (Aveiro) (IP, Dec. n.º 32 973, DG 175, de 18 de Agosto de 1943)
 9 - Padões do Termo de Lisboa (IP, Dec. n.º 38 971, DG 175, de 18 de Agosto de 1943)
 10 - Igreja Paroquial de N. S.ª de Assunção (IP, Dec. n.º 46303, DR 300, de 30 de Novembro de 1993)
 11 - Quinta e Palácio de N. S.ª da Piedade (IP, Dec. n.º 2884, DR 145, de 25 de Junho de 1984)
 12 - Quinta das Madureiras (Vilaverde) (IP, Dec. n.º 6797, DR 301, de 31 de Dezembro de 1997)
 13 - Pátio de Aveiro (IP, Dec. n.º 23 122, de 11 de Outubro de 1933)
 14 - Pátio de Alhandra (IP, Dec. n.º 23 122, DG 231 de 11 de Outubro de 1933)

Imóvel de Interesse Municipal:
 15 - Capela de Santa Eulália (Ruínas) (IM, Dec. n.º 2892, DR 47, de 26 de Fevereiro de 1992)
 16 - Palácio do Farnão (Ruínas) (IM, Dec. n.º 2884, DR 145, de 25 de Junho de 1984)
 17 - Igreja do Mosteiro de São Sebastião (IM, Dec. n.º 4503, DR 299, de 30 de Novembro de 1993)
 18 - Conjunto Edifício do Palácio de Aveiro - Quinta das Azevas (IM, Dec. n.º 560005, 7 Set. 2005)

Zona Especial de Protecção:
 19A - ZEP conjunta da Quinta da Fabrica, do Pátio de Aveiro e do Pátio de São João do Monte do Senhor de Boa Noite (Portaria n.º 8220/06, DR 191, B. Aveiro, 3 de Outubro 2006)
 19B - ZEP do Castelo da Parairola (Despacho de 29 de Maio de 2003)
 19C - ZEP de Igreja Matriz de Nossa Senhora da Purificação de Castanheira (Despacho de 12 de Junho de 2007)

IMÓVEIS EM VIAS DE CLASSIFICAÇÃO

20 - Igreja Matriz de Nossa Senhora da Purificação de Castanheira (Despacho de 6 de Junho de 1994)
 21 - Monte do Senhor de Boa Noite (Despacho de 6 de Junho de 1994)
 22 - Quinta da Fabrica (Despacho de 12 de Novembro de 2007)
 23 - Castelo da Parairola (Despacho de 3 de Fevereiro de 2005)
 24 - Reduto da Serra do Formoso (Despacho de 15 de Setembro de 2005)
 25 - Forte de São Sebastião do Forte Velho (Despacho de 15 de Setembro de 2005)
 26 - Barragem de São Sebastião (Despacho de 15 de Setembro de 2005)
 27 - Reduto 2º de São Sebastião (Despacho de 15 de Setembro de 2005)
 28 - Reduto do cast. de Erbeço ou Forte 3º de São Sebastião (Despacho de 15 de Setembro de 2005)
 29 - Reduto Novo da Serra do Formoso (Despacho de 15 de Setembro de 2005)
 30 - Forte dos Sinais ou Reduto do Molho Branco (Despacho de 15 de Setembro de 2005)
 31 - Reduto Novo da Serra do Formoso (Despacho de 15 de Setembro de 2005)
 32 - Forte 1º de Calhandriz ou Forte das Brigadas (Despacho de 15 de Setembro de 2005)
 33 - Forte da Agulha (Despacho de 15 de Setembro de 2005)
 34 - Forte da Ponta Grande (Despacho de 15 de Setembro de 2005)
 35 - Forte da Ponta Pequena (Despacho de 15 de Setembro de 2005)

36 a 143 - Ver Regulamento

OUTROS IMÓVEIS COM INTERESSE

Arquitetura Religiosa
 Arquitetura Civil
 Arquitetura Industrial
 Património Militar

CONJUNTOS URBANOS COM INTERESSE

C1 - Conjuntos edificados de carácter tradicional em Castanheira
 C2 - Conjuntos edificados de carácter tradicional em Vila Franca de Xira
 C3 - Conjuntos edificados em Alhandra
 C4 - Conjuntos edificados em Vilaverde
 C5 - Conjuntos edificados em Póvoa de São João
 C6 - Conjuntos edificados em Aveiro do Ribatejo (Aveiro)
 C7 - Conjuntos edificados em Calhandriz
 C8 - Conjuntos edificados em Vila Franca de Xira
 C9 - Conjuntos edificados em Pinós

SÍTIOS ARQUEOLÓGICOS

1 a 138 - Ver Regulamento

ÁREAS SENSÍVEIS

AS I - São Romão
 AS II - Lugar da Igreja
 AS III - Aglomerado Rural de São João dos Montes
 AS IV - Monte das Castelheiras

(*) Corredores da RAVE sujeitos a medidas preventivas.

7067

CÂMARA MUNICIPAL DE VILA FRANCA DE XIRA

1º Revisão do Plano Director Municipal de Vila Franca de Xira

PLANTA DE ORDENAMENTO
 Classificação e Qualificação do Solo - Margem Direita

Maio de 2010

7067_E_L_M_PLD_12_10000.dwg

04.1

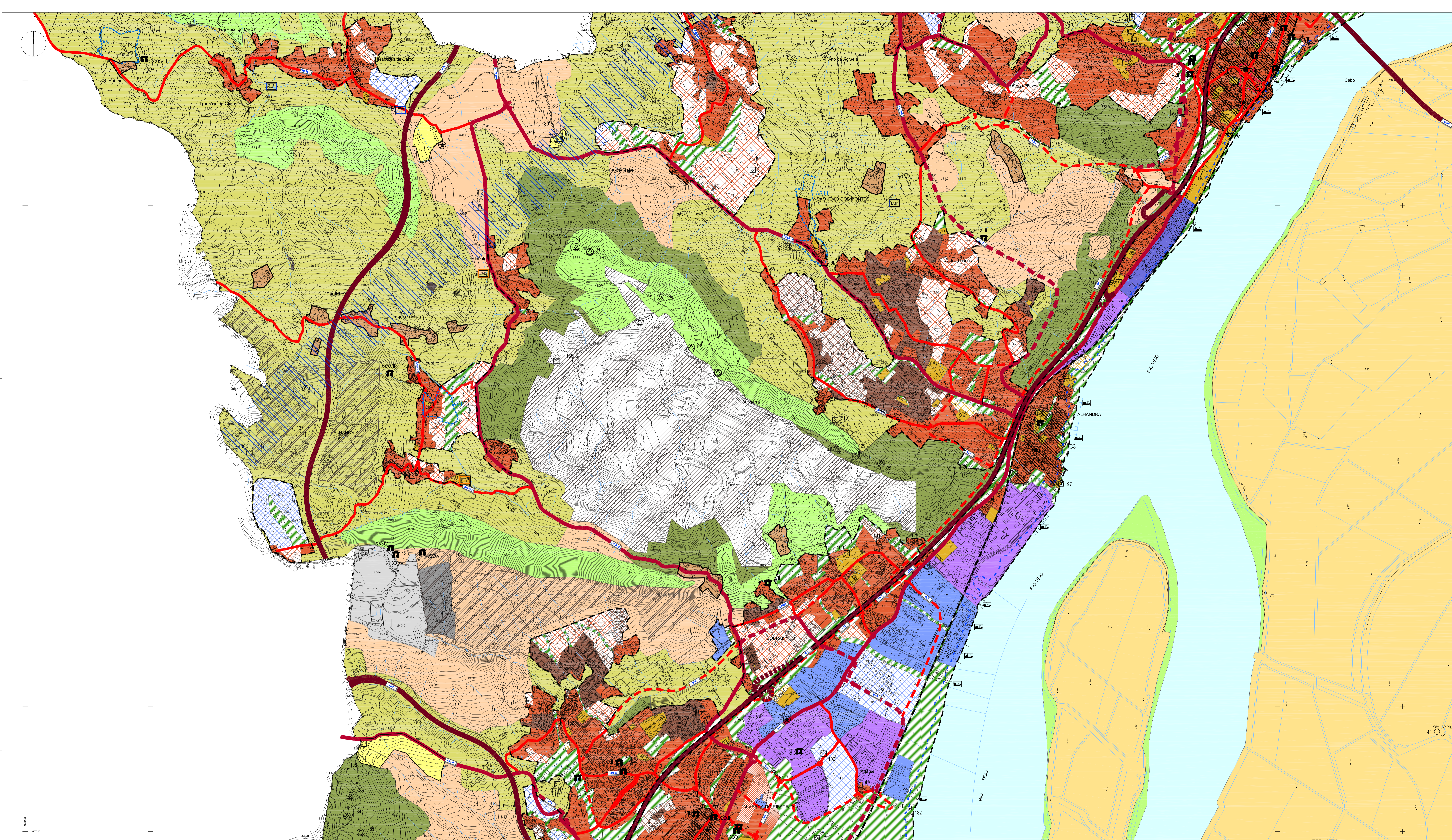

LEGENDA:

- Limite de Concelho
 - Rio Tejo e Sornia
 - Plano de Gestão ZPE Estuário do Tejo
- QUALIFICAÇÃO DO SOLO RURAL**
- Espaços Agrícolas de Produção I
 - Espaços Agrícolas de Produção II
 - Espaços Agrícolas Complementares
 - ESPAÇOS FLORESTAIS
 - ESPAÇOS NATURAIS
 - ESPAÇOS DE INDÚSTRIA EXTRACTIVA
 - Espaços Consolidados
 - Espaços a Recuperar
 - Áreas de Recursos Geológicos Complementares e Potenciais:
 - Messas minerais
 - Recurso Hidromineral
 - AGLOMERADOS RURAIS
 - NÚCLEOS EDIFICADOS DE QUINTAS

- QUALIFICAÇÃO DO SOLO URBANO**
- PERÍMETROS URBANOS PROPOSTOS
 - SOLOS URBANIZADOS
 - SOLOS CUIJA URBANIZAÇÃO SEJA POSSÍVEL PROGRAMAR
 - SOLOS AFECTOS À ESTRUTURA ECOLÓGICA URBANA

- ESPAÇOS CANAIS**
- REDE RODOVIÁRIA
 - REDE FERROVIÁRIA
 - OUTRAS INFRAESTRUTURAS
 - INFRAESTRUTURAS DE SANEAMENTO BÁSICO
 - ETAR existente a desativar
 - ETAR prevista
 - PARKS DE SUCATAS
 - ATERRO SANITÁRIO
 - UNIDADES DE TRÁFEGO PROPOSTA
 - ECOCENTROS

- INFRAESTRUTURAS PORTUÁRIAS E SIMILARES**
- Existentes
 - Propostas
- VALORES CULTURAIS**
- IMÓVEIS CLASSIFICADOS**
- Monumento Nacional:**
- 1 - Palácio de Vila Franca de Xira (MN, Dec. n.º 16-06-1910, DG 136, de 23 de Junho de 1910)
 - 2 - Marco da Vª Lapa (Castanheira do Ribatejo) (IP, Dec. n.º 32 973, DG 175, de 18 de Agosto de 1943)
 - 3 - Igreja Matriz de Castanheira do Ribatejo (IP, Dec. n.º 45 277, DG 251, de 26 de Outubro de 1963)
 - 4 - Quinta e Convento de Santo António (IP, Dec. n.º 296, DR 56, de 16 de Março de 1996)
 - 5 - Pedrouço de Povos (IP, Dec. n.º 23 122, DG 201, de 11 de Outubro de 1933)
 - 6 - Marco da Vª Lapa (Vila Franca de Xira) (IP, Dec. n.º 32 973, DG 175, de 18 de Agosto de 1943)
 - 7 - Quinta do Balhoço (IP, Dec. n.º 50202, DR 42, de 19 de Fevereiro de 2002)
 - 8 - Marco da Vª Lapa (Avença) (IP, Dec. n.º 32 973, DG 175, de 18 de Agosto de 1943)
 - 9 - Paços do Termo de Lisboa (IP, Dec. n.º 38 973, DG 175, de 18 de Agosto de 1943)
 - 10 - Igreja Paroquial de N. S.ª da Assunção (IP, Dec. n.º 4026, DR 280, de 30 de Novembro de 1993)
 - 11 - Quinta do Palácio de N. S.ª de Fátima (IP, Dec. n.º 2984, DR 145, de 26 de Junho de 1984)
 - 12 - Quinta das Mudanças (Vilalonga) (IP, Dec. n.º 67 997, DR 301, de 31 de Dezembro de 1997)
 - 13 - Pedrouço de Avença (IP, Dec. n.º 23 122, de 11 de Outubro de 1933)
 - 14 - Pedrouço de Alhandra (IP, Dec. n.º 23 122, DG 231 de 11 de Outubro de 1933)
- Imóvel de Interesse Público:**
- 2 - Marco da Vª Lapa (Castanheira do Ribatejo) (IP, Dec. n.º 32 973, DG 175, de 18 de Agosto de 1943)
 - 3 - Igreja Matriz de Castanheira do Ribatejo (IP, Dec. n.º 45 277, DG 251, de 26 de Outubro de 1963)
 - 4 - Quinta e Convento de Santo António (IP, Dec. n.º 296, DR 56, de 16 de Março de 1996)
 - 5 - Pedrouço de Povos (IP, Dec. n.º 23 122, DG 201, de 11 de Outubro de 1933)
 - 6 - Marco da Vª Lapa (Vila Franca de Xira) (IP, Dec. n.º 32 973, DG 175, de 18 de Agosto de 1943)
 - 7 - Quinta do Balhoço (IP, Dec. n.º 50202, DR 42, de 19 de Fevereiro de 2002)
 - 8 - Marco da Vª Lapa (Avença) (IP, Dec. n.º 32 973, DG 175, de 18 de Agosto de 1943)
 - 9 - Paços do Termo de Lisboa (IP, Dec. n.º 38 973, DG 175, de 18 de Agosto de 1943)
 - 10 - Igreja Paroquial de N. S.ª da Assunção (IP, Dec. n.º 4026, DR 280, de 30 de Novembro de 1993)
 - 11 - Quinta do Palácio de N. S.ª de Fátima (IP, Dec. n.º 2984, DR 145, de 26 de Junho de 1984)
 - 12 - Quinta das Mudanças (Vilalonga) (IP, Dec. n.º 67 997, DR 301, de 31 de Dezembro de 1997)
 - 13 - Pedrouço de Avença (IP, Dec. n.º 23 122, de 11 de Outubro de 1933)
 - 14 - Pedrouço de Alhandra (IP, Dec. n.º 23 122, DG 231 de 11 de Outubro de 1933)
- Imóvel de Interesse Municipal:**
- 15 - Capela de Santa Quitéria (Ruihais) (IM, Dec. n.º 2892, DR 47, de 26 de Fevereiro de 1942)
 - 16 - Palácio de Fátima (Ruihais) (IM, Dec. n.º 2984, DR 145, de 26 de Junho de 1984)
 - 17 - Igreja do Mosteiro de São Sebastião (IM, Dec. n.º 4593, DR 280, de 30 de Novembro de 1993)
 - 18 - Conjunto Edifício do Palácio dos Azevedos - Quinta das Hezes (IM, Dec. n.º 529205, 7 Set. 2005)
- Zona Especial de Protecção:**
- 18A - ZEP conjunta da Quinta da Fábrica, do Pedrouço de Povos e do Monte
 - 18B - ZEP do Castelo da Parizial (Despacho de 29 de Maio de 2003)
 - 18C - ZEP da Igreja Matriz de Nossa Senhora da Purificação de Castanheira (Despacho de 12 de Junho de 2007)

- IMÓVEIS EM VIAS DE CLASSIFICAÇÃO**
- 21 - Igreja Matriz de Nossa Senhora da Purificação de Castanheira (Despacho de 6 de Junho de 1994)
 - 22 - Quinta da Fábrica (Despacho de 12 de Novembro de 2001)
 - 23 - Castelo da Parizial (Despacho de 1 de Fevereiro de 2005)
 - 24 - Reduções da Serra do Formoso (Despacho de 15 de Setembro de 2005)
 - 25 - Forte da Subeira ou Forte Velho (Despacho de 15 de Setembro de 2005)
 - 26 - Barragem Nova da Subeira (Despacho de 15 de Setembro de 2005)
 - 27 - Reduções da Subeira (Despacho de 15 de Setembro de 2005)
 - 28 - Reduções do canal de Engrajo ou Forte 3.ª da Subeira (Despacho de 15 de Setembro de 2005)
 - 29 - Reduções Nova da Costa da Freixo ou Forte de S. Francisco Loure (Despacho de 15 de Setembro de 2005)
 - 30 - Forte dos Sinais ou Reduções do Molho Branco (Despacho de 15 de Setembro de 2005)
 - 31 - Reduções Nova da Serra do Formoso (Despacho de 15 de Setembro de 2005)
 - 32 - Forte 1.ª de Castanheira ou Forte das Dragagens (Despacho de 15 de Setembro de 2005)
 - 33 - Forte da Aguiar (Despacho de 15 de Setembro de 2005)
 - 34 - Forte da Portela Grande (Despacho de 15 de Setembro de 2005)
 - 35 - Forte da Portela Pequena (Despacho de 15 de Setembro de 2005)
- OUTROS IMÓVEIS COM INTERESSE**
- 36 a 143 - Ver Regulamento
- Arquitetura Religiosa**
- Arquitetura Civil**
- Arquitetura Industrial**
- Património Militar**
- CONJUNTOS URBANOS COM INTERESSE**
- C1 - Conjuntos edificadas de carácter tradicional em Castanheira
 - C2 - Conjuntos edificadas de carácter tradicional em Castanheira
 - C3 - Conjuntos edificadas em Alhandra
 - C4 - Conjuntos edificadas em Vilalonga
 - C5 - Conjuntos edificadas em Póvoa de São João
 - C6 - Conjuntos edificadas em Avença do Ribatejo (Avença)
 - C7 - Conjuntos edificadas em Calhandra
 - C8 - Conjuntos edificadas em Vila Franca de Xira
 - C9 - Conjuntos edificadas em Povos

- SÍTOS ARQUEOLÓGICOS**
- 1a UVR - Ver Regulamento
- ÁREAS SENSÍVEIS**
- AS I - São Romão
 - AS II - Lugar da Igreja
 - AS III - Adorno Rural de São João dos Montes
 - AS IV - Monte dos Castelinhos

(*) Corredores da RAVE sujeitos a medidas preventivas.

		7067
CÂMARA MUNICIPAL DE VILA FRANCA DE XIRA		1.º Revisão do Plano Director Municipal de Vila Franca de Xira
Projecto: 7067_04_P01_V12_10000.dwg Escala: 1:10 000 Data: Maio 2010		PLANTA DE ORDENAMENTO Classificação e Qualificação do Solo - Margem Direita VOLUME II 04.2

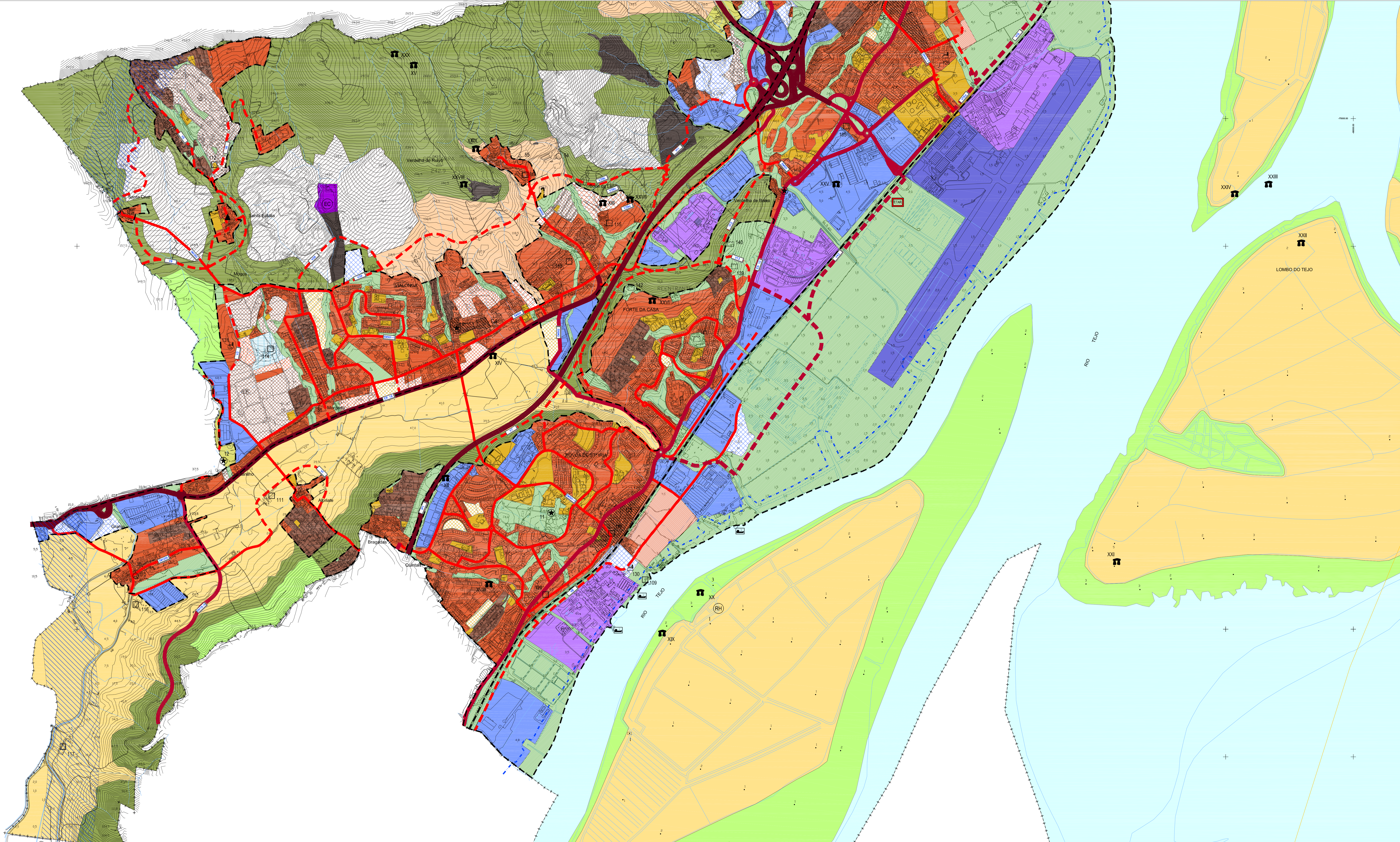

LEGENDA:

- Limite de Conselho
- Rio Tejo e Somia
- Plano de Gestão ZPE Estuário do Tejo

QUALIFICAÇÃO DO SOLO RURAL

- ESPAÇOS AGRÍCOLAS
 - Espaços Agrícolas de Produção tipo I
 - Espaços Agrícolas de Produção tipo II
 - Espaços Agrícolas Complementares
- ESPAÇOS FLORESTAIS
- ESPAÇOS NATURAIS
- ESPAÇOS DE INDÚSTRIA EXTRACTIVA
 - Espaços Consolidados
 - Espaços a Recuperar
- Áreas de Recursos Geológicos Complementares e Potenciais
- Messias minerais
- Recurso Hidromineral
- AGLOMERADOS RURAIS
- NÚCLEOS EDIFICADOS DE QUINTAS

QUALIFICAÇÃO DO SOLO URBANO

- PERÍMETROS URBANOS PROPOSTOS
- SOLOS URBANIZADOS
 - Espaços Urbanizados
 - Espaços Urbanizados a Reestruturar
 - Espaços de Equipamentos
 - Espaços de Indústria
 - Espaços de Múltiplos
 - Espaços Militares
- SOLOS CUJA URBANIZAÇÃO SEJA POSSÍVEL PROGRAMAR
 - Espaços a Urbanizar de tipo I
 - Espaços a Urbanizar de tipo II
 - Espaços a Urbanizar de tipo III
 - Espaços a Urbanizar em Regime Especial
 - Espaços para Equipamento
 - Espaços para Múltiplos
 - Espaços para Turismo
- SOLOS AFECTOS À ESTRUTURA ECOLÓGICA URBANA

ESPAÇOS CANAIS

REDE RODoviÁRIA

- Sistema Primário
- Sistema Secundário
- Sistema Terciário

REDE FERROviÁRIA

- Linhas do norte
- Corredores da Rede de Alta Velocidade (*)

OUTRAS INFRAESTRUTURAS

INFRAESTRUTURAS DE SANEAMENTO BÁSICO

- ETAR existente a desactivar
- ETAR / ETAR compacta existente
- ETAR prevista

PARQUE DE SUCATAS

- Espaço existente
- Espaço de expansão

ATERRO SANITÁRIO

- Espaço existente
- Espaço de expansão

UNIDADE DE TRIAGEM PROPOSTA

EODCENTROS

INFRAESTRUTURAS PORTUÁRIAS E SIMILARES

- Existentes
- Propostas

ÁREA ABRANGIDA PELAS MEDIDAS PREVENTIVAS DO NOVO AEROPORTO DE LISBOA

VALORES CULTURAIS

IMÓVEIS CLASSIFICADOS

Monumento Nacional:

- 1 - Pelourinho de Vila Franca de Xira (MN, Dec. n.º 16-96/1910, DG 138, de 23 de Junho de 1910)

Imóvel de Interesse Público:

- 2 - Marco da Vª Lágua (Castanheiro do Ribatejo) (IP, Dec. n.º 32 973, DG 175, de 18 de Agosto de 1943)
- 3 - Igreja Matriz de Castanheira do Ribatejo (IP, Dec. n.º 45 327, DG 251, de 25 de Outubro de 1963)
- 4 - Quinta e Convento de Santo António (IP, Dec. n.º 296, DR 55, de 08 de Março de 1996)
- 5 - Pelourinho de Póvoa (IP, Dec. n.º 23 122, DG 231, de 11 de Outubro de 1933)
- 6 - Marco da Vª Lágua (Vila Franca de Xira) (IP, Dec. n.º 32 973, DG 175, de 18 de Agosto de 1943)
- 7 - Quinta do Bulhão (IP, Dec. n.º 52002, DR 42, de 18 de Fevereiro de 2002)
- 8 - Marco da IVª Lágua (Averia) (IP, Dec. n.º 32 973, DG 175, de 18 de Agosto de 1943)
- 9 - Padões do Termo de Lisboa (IP, Dec. n.º 38 971, DG 175, de 18 de Agosto de 1943)
- 10 - Igreja Paroquial de N. S.ª de Assunção (IP, Dec. n.º 48303, DR 330, de 30 de Novembro de 1993)
- 11 - Quinta e Palácio de N. S.ª da Piedade (IP, Dec. n.º 2884, DR 145, de 25 de Junho de 1984)
- 12 - Quinta das Malouras (Valongo) (IP, Dec. n.º 6797, DR 301, de 31 de Dezembro de 1997)
- 13 - Pelourinho de Averia (IP, Dec. n.º 23 122, de 11 de Outubro de 1933)
- 14 - Pelourinho de Alhandra (IP, Dec. n.º 23 122, DG 231 de 11 de Outubro de 1933)

Imóvel de Interesse Municipal:

- 15 - Capela de Santa Eulália (Ruínas) (IM, Dec. n.º 2892, DR 47, de 26 de Fevereiro de 1962)
- 16 - Palácio do Farnão (Ruínas) (IM, Dec. n.º 2884, DR 145, de 25 de Junho de 1984)
- 17 - Igreja do Mosteiro de São Sebastião (IM, Dec. n.º 14503, DR 289, de 30 de Novembro de 1993)
- 18 - Conjunto Edificado do Pólo das Azevas - Quinta das Azevas (IM, Desp. n.º 5820/05, 7 Set. 2005)

Zona Especial de Protecção:

- 19A - ZEP conjunta da Quinta da Fabrica, do Pelourinho do Póvoa e do Mosteiro de São Sebastião (Portaria n.º 8220/08, DR 193, 8 Maio, 3 de Outubro 2008)
- 19B - ZEP do Castelo da Patralha (Despacho de 29 de Maio de 2003)
- 19C - ZEP da Igreja Matriz de Nossa Senhora da Purificação de Cacelinhos (Despacho de 12 de Junho de 2007)

IMÓVEIS EM VIAS DE CLASSIFICAÇÃO

- 20 - Igreja Matriz de Nossa Senhora da Purificação de Cacelinhos (Despacho de 6 de Junho de 1994)
- 21 - Monte do Senhor da Boa Morla (Despacho de 6 de Junho de 1994)
- 22 - Quinta da Fabrica (Despacho de 12 de Novembro de 2001)
- 23 - Castelo da Patralha (Despacho de 3 de Fevereiro de 2005)
- 24 - Reduções da Serra do Formoso (Despacho de 15 de Setembro de 2005)
- 25 - Forte de São Sebastião (Despacho de 15 de Setembro de 2005)
- 26 - Forte de São Sebastião (Despacho de 15 de Setembro de 2005)
- 27 - Reduções da Serra do Formoso (Despacho de 15 de Setembro de 2005)
- 28 - Reduções da Serra do Formoso (Despacho de 15 de Setembro de 2005)
- 29 - Reduções da Serra do Formoso (Despacho de 15 de Setembro de 2005)
- 30 - Forte dos Sinais ou Reduções do Morro Branco (Despacho de 15 de Setembro de 2005)
- 31 - Reduções da Serra do Formoso (Despacho de 15 de Setembro de 2005)
- 32 - Forte 1ª de Calhandriz ou Forte das Brigadas (Despacho de 15 de Setembro de 2005)
- 33 - Forte da Aguiar (Despacho de 15 de Setembro de 2005)
- 34 - Forte da Portela Grande (Despacho de 15 de Setembro de 2005)
- 35 - Forte da Portela Pequena (Despacho de 15 de Setembro de 2005)

OUTROS IMÓVEIS COM INTERESSE

36 a 143 - Ver Regulamento

Arquitetura Religiosa

Arquitetura Civil

Arquitetura Industrial

Património Militar

CONJUNTOS URBANOS COM INTERESSE

- C1 - Conjunto edificado de cast. tradicional em Cacelinhos
- C2 - Conjunto edificado de cast. tradicional na Castanheira
- C3 - Conjuntos edificados em Alhandra
- C4 - Conjuntos edificados em Valongo
- C5 - Conjuntos edificados em Póvoa de São João
- C6 - Conjuntos edificados em Averia do Ribatejo (Averia)
- C7 - Conjuntos edificados em Calhandriz
- C8 - Conjuntos edificados em Vila Franca de Xira
- C9 - Conjuntos edificados em Póvoa

SÍTIOS ARQUEOLÓGICOS

1 a 118 - Ver Regulamento

ÁREAS SENSÍVEIS

- AS I - São Romão
- AS II - Lugar da Igreja
- AS III - Aglomerado Rural de São João dos Montes
- AS IV - Monte das Castelheiras

7667

CÂMARA MUNICIPAL DE VILA FRANCA DE XIRA

1ª Revisão do Plano Director Municipal de Vila Franca de Xira

PLANTA DE ORDENAMENTO Classificação e Qualificação do Solo - Margem Direita

Escala: 1:50 000

Volume III

04.3

Plural

7667

7667_IL_04_PD_112_10000.dwg

1:50 000

III

04.3