Ana Silva

Nasceu em 1962 em Lisboa, onde reside atualmente. Licenciada pelo ISLA em Gestão de Recursos Humanos, nutriu desde nova uma grande paixão pelas artes plásticas, nas quais sempre trabalhou nos tempos livres.

Em 2013 concluiu com sucesso os cursos de Desenho, Pintura e Teoria da Cor na Sociedade Nacional de Belas-Artes.

Desde então tem vindo a desenvolver regularmente trabalhos na área do desenho e pintura, passando por diferentes materiais como o carvão, pastel seco, acrílico e aguarela. Frequenta atualmente as aulas do aguarelista Carlos Santos Marques.

vfx Ligações Fortes
CÂMARA MUNICIPAL

CENTRO CULTURAL DO BOM SUCESSO, ALVERCA DO RIBATEJO
Rua Fonte de São Romão, n.º 1, Bom Sucesso, 2615-306 Alverca do Ribatejo
Tel.: 219 576 104 | Email: cc.bomsucesso@cm-vfxira.pt
GPS: 38º 54' 24" N | 9º 2' 78" W

HORÁRIO:
terça-feira a domingo das 10h00 às 17h30
Encerra às segundas-feiras

(CAPA)
Sem título
aguarela sobre papel
29,7 x 42 cm
2019

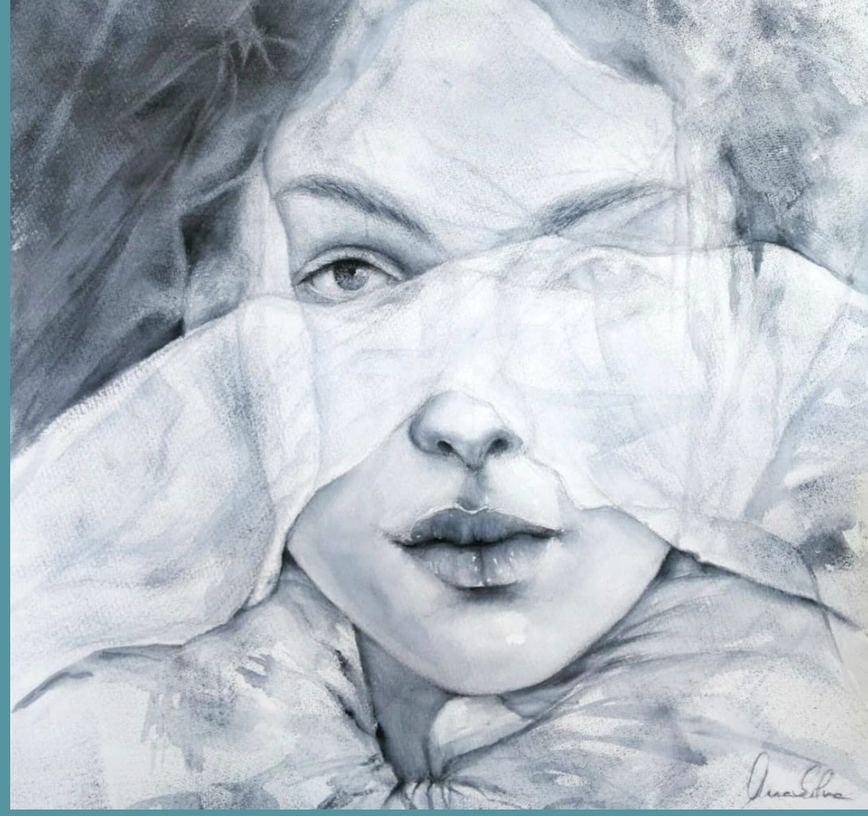

Exposição de Aguarela

A INSUSTENTÁVEL LEVEZA DO SER

DE

Ana Silva

15 FEV A **22 MAR 2020**

Centro Cultural do Bom Sucesso,
Alverca do Ribatejo

vfx Ligações Fortes
CÂMARA MUNICIPAL

Entrada Livre

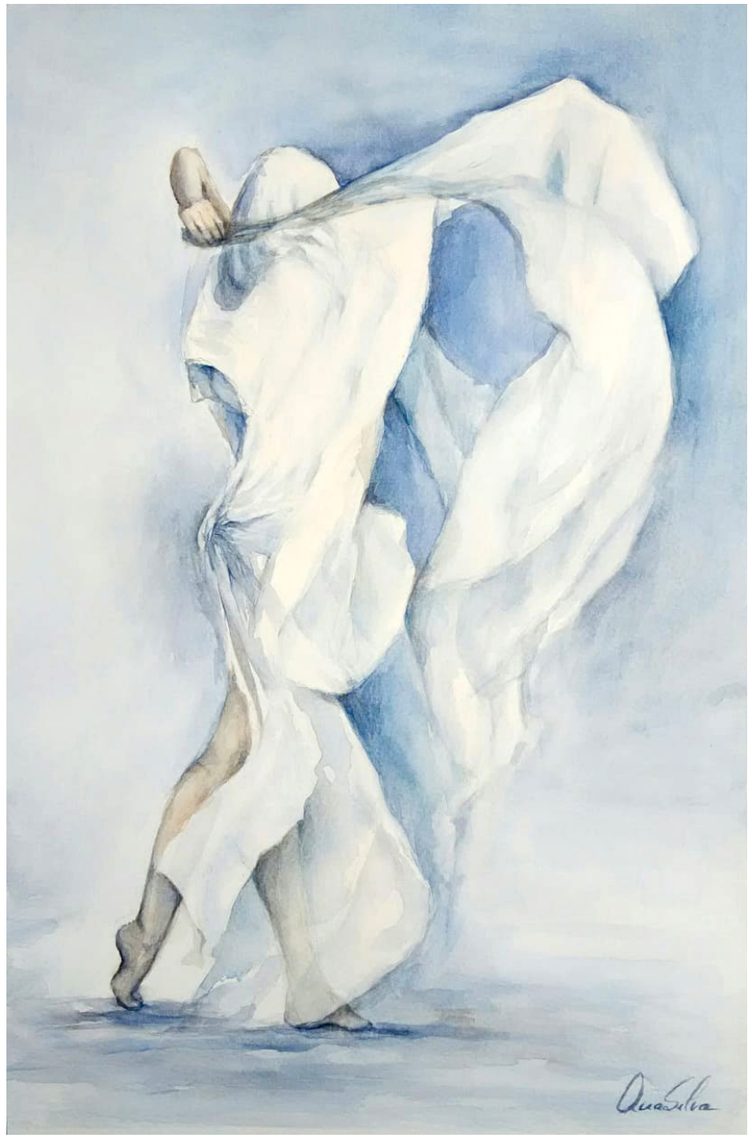

1
Sem título
aguarela sobre
papel
29,7 x 42 cm
2019

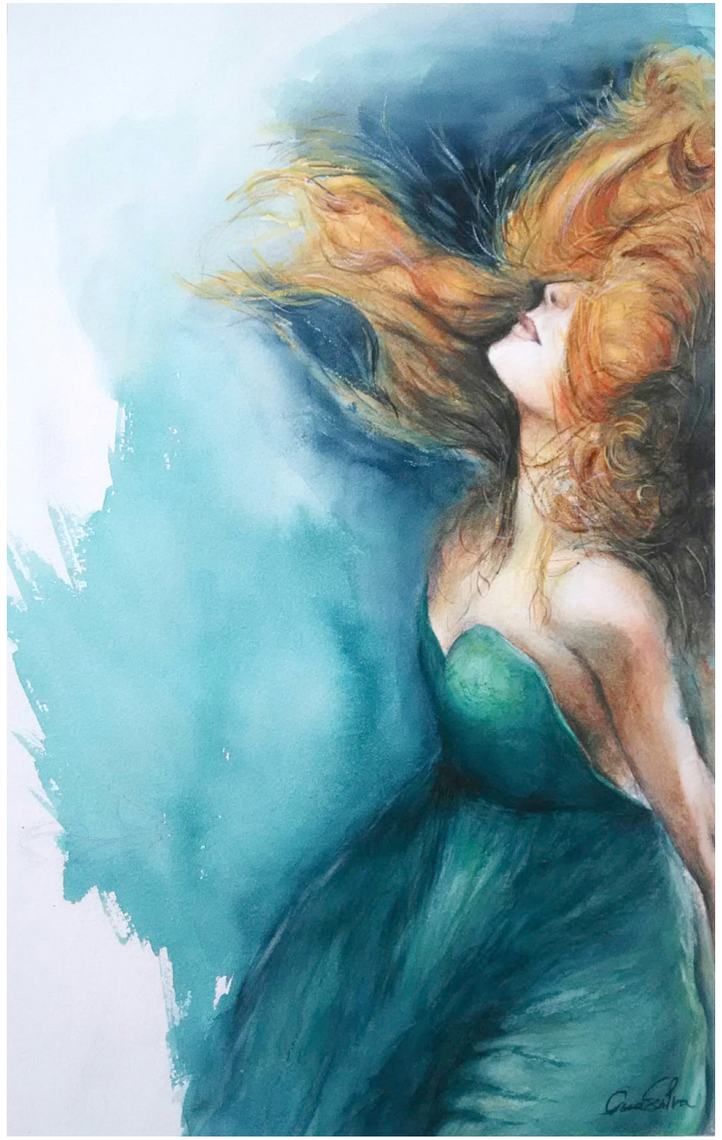

2
Sem título
aguarela sobre
papel
29,7 x 42 cm
2019

3
Sem título
aguarela sobre
papel
29,7 x 42 cm
2019

4
Sem título
aguarela sobre
papel
29,7 x 42 cm
2019