

## MIA COSTA, 1952

Mia Costa é o nome artístico de Maria Manuel Rodrigues da Costa e Silva Santos Gonçalves, natural de Oliveira de Azeméis.

Em tenra idade, rumou a Moçambique com os seus pais onde viveu na localidade de Mocimboa da Praia, rodeada de maravilhosas praias, mar, campos de palmeiras e coqueiros, um cenário verdadeiramente inspirador.

Aos cinco anos interessa-se pela pintura, em muito incentivada pela sua mãe que tinha uma enorme aptidão e gosto para tudo ligado às artes. O desenho a lápis de cor e a pintura a aguarela e guache passaram a fazer parte do seu dia-a-dia.

Aos nove anos, teve a sua primeira professora de pintura.

Mais tarde, o destino levou-a a Lourenço Marques onde deu continuidade à sua formação em pintura.

Viveu vinte anos na África do Sul, sempre fomentando os seus conhecimentos nas artes plásticas.

Completa quatro anos do curso de Medicina, um ano de Sociologia e Psicologia, cursos em variadas áreas artísticas desde cerâmica e porcelana a belas artes. De salientar a assessoria artística que fez com a sua amiga e mestre, a artista plástica Tânia Lopes.

Todas estas vivências se refletiram no seu trabalho. As suas criações, para além das pinturas em tela e trabalhos em porcelana, também se estendem à escultura.

À criação pessoal juntou a vertente de formação, pela vontade e prazer de ensinar e aconselhar, no Mia Costa Atelier de Artes na Covilhã, cidade onde reside atualmente.

FOTO DE CAPA  
[pormenor]  
Apanha do algodão  
Acrílico s/tela com textura  
65x110cm



EXPOSIÇÃO DE PINTURA

# SENSES OF THE SOUL

DE

Mia Costa

08 MAI a 12 JUN'21

Galeria Municipal de Exposições  
Palácio da Quinta da Piedade

GALERIA MUNICIPAL DE EXPOSIÇÕES PALÁCIO DA QUINTA DA PIEDADE

Rua Padre Manuel Duarte, 2625-173 Póvoa de Santa Iria

Tel.: 219 533 050 | [www.cm-vfxira.pt](http://www.cm-vfxira.pt) | [cultura@cm-vfxira.pt](mailto:cultura@cm-vfxira.pt)

GPS: 9° 4' 14,65" O | 38° 51'42,35" N

HORÁRIO:

terça-feira a sábado das 10h00 às 12h00 e das 14h00 às 19h00

Encerra às segundas-feiras, domingos e feriados



ENTRADA LIVRE  
Lugares limitados de acordo com as  
normas da Direção-Geral da Saúde.





1  
**Aldeia**  
Acrílico s/tela  
com textura  
80x80cm



2  
**Veado**  
Óleo s/tela  
80x100cm



3  
**Dia de festa**  
Óleo s/tela  
80x70cm



4  
**Flores de  
alcachofras**  
Óleo s/tela  
90x80cm

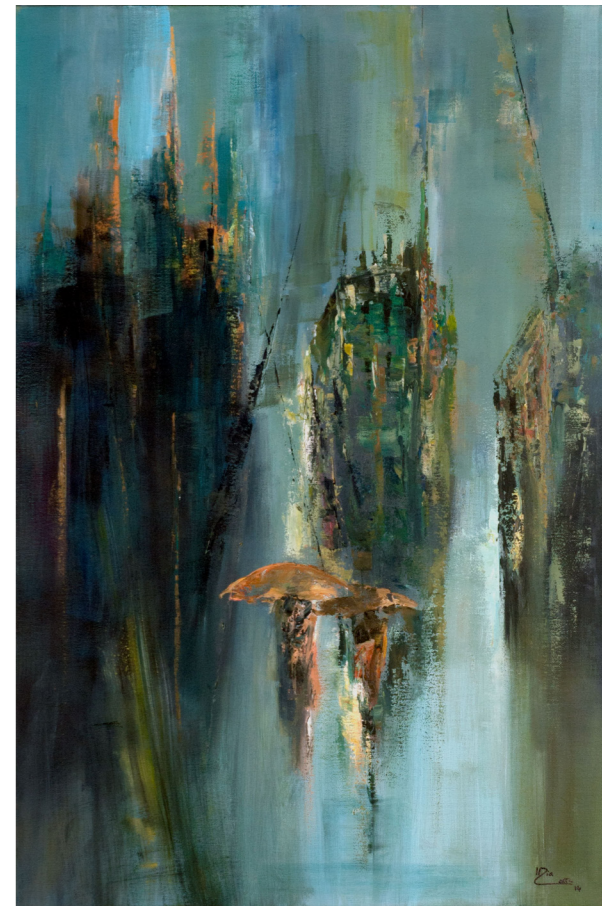

5  
**Reflexos II**  
Óleo s/tela  
90x60cm

5

1

3

2

4