

ANEXO ÀS DEMONSTRAÇÕES FINANCEIRAS

1. Nota introdutória

As demonstrações financeiras foram elaboradas pela primeira vez de acordo com o Sistema de Normalização Contabilística para as Administrações Públicas (SNC-AP), aprovado pelo Decreto-Lei nº 192/2015 de 11 de setembro, e foram aplicados os requisitos das Normas de Contabilidade Pública (NCP). Para o efeito, foi elaborado um balanço de abertura de 01 de janeiro de 2020 de acordo com o previsto no Manual de Implementação do SNC-AP da Comissão de Normalização Contabilística.

A informação detalhada relativa à entidade, o período de relato e o referencial contabilístico adotado na preparação das demonstrações financeiras encontra-se no ANEXO I – Caracterização da Entidade e o organograma no ANEXO II.

De seguida apresenta-se a desagregação dos saldos de caixa e seus equivalentes.

Quadro 1 – Desagregação de caixa e depósitos

(Unid: euro)

Conta	31-12-2020	31-12-2019
Caixa	3.907,28	3.399,34
Depósitos à ordem	15.666.078,18	25.010.226,84
Depósitos à ordem no Tesouro		
Depósitos bancários à ordem	15.666.078,18	25.010.226,84
Depósitos a prazo		
Depósitos consignados		
Depósitos de garantias e cauções	3.091.311,29	2.951.328,05
Total	18.761.296,75	27.964.954,23

2. Principais políticas contabilísticas, alteração das estimativas contabilísticas e erros

O balanço e a demonstração de resultados em 31 de dezembro de 2020 foram preparadas de acordo com o SNC-AP. A informação relativa ao ano anterior baseia-se no Plano Oficial de Contabilidade das Autarquias Locais (POCAL), através de uma mera conversão dos saldos das contas e rubricas de acordo com o SNC-AP, conforme previsto no Manual de Implementação do SNC-AP.

Esta opção da Comissão de Normalização Contabilística de não obrigar as entidades a reexpressar o comparativo de acordo com o SNC-AP implica a perda de comparabilidade entre 2020 e 2019, sendo a mesma retomada com as demonstrações financeiras para 2021. Numa análise custo benefício concluiu-se que a apresentação do ano de 2019 de acordo com os

requisitos das NCP relativas ao subsistema de contabilidade financeira impor custos superiores aos benefícios a obter.

Esta opção está prevista na IPSAS 33, que a CNC entendeu incorporar na transição para o SNC-AP.

Seguidamente apresentamos as principais políticas contabilísticas utilizadas na preparação das demonstrações financeiras em 31 de dezembro de 2020, nomeadamente as bases de mensuração para cada rúbrica significativa de ativos e passivos e as principais fontes de incerteza das estimativas que envolvem risco significativo de provocar ajustamento material nas quantias escrituradas de anos futuros.

Ativos fixos tangíveis

O processo de transição do anterior referencial contabilístico (POCAL), para o atual referencial, SNC-AP implica alterações profundas de conceitos, requisitos, informação e metodologias de modo a assegurar o adequado reconhecimento, mensuração e divulgação dos elementos das demonstrações financeiras.

Uma primeira análise de menor profundidade poderia sugerir que estaríamos, apenas, perante uma mera alteração de nomenclaturas. A realidade é bastante diferente, os conceitos são distintos e implicam um nível de exigência e complexidade na informação de base significativa, nomeadamente ao nível do reconhecimento e mensuração dos ativos fixos tangíveis, em particular os imóveis.

As principais alterações situam-se ao nível da mensuração, nomeadamente ao nível das depreciações e determinação do valor de uso dos imóveis. No anterior referencial, o período de vida útil definido no CIBE – Cadastro e Inventário dos Bens do Estado, era de 80 anos e atualmente, em SNC-AP, de acordo com o Classificador Complementar, requer-se que seja efetuada uma análise casuística do período de vida útil dos bens, sendo o período de vida útil previsto para os imóveis, em termos indicativos, de 50 anos.

Adicionalmente, a NCP 9 – Imparidade de Ativos, requer que, numa base anual, seja determinado o valor de uso dos bens de modo a permitir a identificação de eventuais imparidades. De acordo com a NCP 9 – Imparidade de Ativos, o valor de uso dos ativos não geradores de caixa consiste no valor presente do potencial de serviço remanescente desse mesmo ativo.

Este reforço da exigência ao nível da informação técnica relativa a cada imóvel, de modo a permitir, por um lado a determinação do período de vida útil de cada bem e o apuramento do seu valor de uso, nomeadamente dos ativos não geradores de caixa, motivou a contratação de uma entidade especializada pela Câmara Municipal de Vila Franca de Xira. O detalhe da informação necessária de modo a assegurar o adequado cumprimento dos requisitos do SNC-

AP é muito mais pormenorizado e detalhado que o do referencial anterior, obrigando à recolha e tratamento de um volume de informação muito mais significativo, assim como a disponibilização de informação de carácter técnico muito mais detalhado de modo a permitir não só o adequado registo e classificação dos bens, como a determinação do seu valor de uso.

A determinação do valor de uso obriga à comparação entre os níveis de utilização estimados para os bens e os níveis de utilização atual. Caso o nível de utilização atual seja inferior ao inicialmente estimado, e em função dos quais os investimentos foram efetuados, o atual referencial contabilístico obriga ao reconhecimento de perdas por imparidade.

Atendendo ao atual parque de imóveis da Câmara Municipal trata-se de um trabalho muito ambicioso. Atualmente, o parque de imóveis inclui um total de 2.672 imóveis, sendo a sua composição apresentada no ANEXO III.

O âmbito do trabalho que se encontra a ser desenvolvido visa, para cada imóvel:

- Identificar o tipo de utilização atual;
- Atendendo às atuais condições de manutenção dos imóveis determinar o período de vida útil remanescente;
- Verificar da correção dos dados do cadastro do bem; e
- Determinar o valor de uso de cada imóvel, de modo a permitir avaliar da necessidade de reconhecimento de eventuais imparidades. Regra geral estamos perante ativos não geradores de caixa e como tal o seu valor de uso é determinado tendo em consideração o presente potencial de serviço remanescente do imóvel.

Estima-se que o trabalho atualmente em curso venha a ser concluído, permitindo assegurar que no fecho de contas, a 31 de dezembro de 2021, os resultados e conclusões do referido trabalho estejam devidamente refletidas nas demonstrações financeiras.

No dia 16 de fevereiro último, a Comissão de Normalização Contabilística publicou a FAQ 44, específica sobre esta matéria. A data da publicação da FAQ tornou ainda mais difícil, nas entidades com parques de imóveis significativos, a aplicação do entendimento da CNC aquando da transição para o SNC-AP e no fecho das contas de 2020.

A esta data não é possível estimar qual o impacto dos resultados do trabalho em curso ao nível do valor das depreciações acumuladas dos imóveis, assim como eventuais impactos ao nível do património.

As alterações decorrentes de eventuais alterações do período de vida útil terão efeitos prospetivos. Caso sejam identificados erros que justifiquem a sua correção, os mesmos poderão ter efeitos retroativos.

Na transição para o novo normativo contabilístico, foram efetuadas reclassificações, tendo por base o classificador complementar 2 (CC2).

Os bens do ativo fixo tangível encontram-se mensurados pelo seu custo de aquisição ou de produção, incluindo despesas imputáveis à compra, deduzidos das respectivas depreciações.

Decorrente do processo de recuperação entre o património registado no Município e a Autoridade Tributária, os terrenos propriedade do Município, sem contraprestação, encontram-se valorizados pelo valor patrimonial tributário.

Os imóveis destinados a habitação social, estão sujeitos ao regime de arrendamento apoiado, sendo contratos de fim social, nomeadamente de renda apoiada e de renda social ao abrigo no disposto na Lei nº. 81/2014 de 19 de setembro, republicada pela Lei nº. 32/2016 de 24 de agosto. Dada a natureza e finalidade dos contratos em questão, os ativos afetos não visam a obtenção de rendimento, mas sim a prestação de um serviço de caráter social pelo que a Entidade classifica os imóveis de habitação social como ativos tangíveis.

Os ativos tangíveis, caso existam indícios de imparidade, são mensurados ao seu custo de aquisição ou produção, deduzido das respectivas depreciações e imparidades.

Ativos intangíveis

Os ativos intangíveis encontram-se mensurados ao custo de aquisição, deduzido das amortizações acumuladas.

Caso existam perdas de imparidade os ativos intangíveis são mensurados ao valor de custo deduzido do valor das amortizações acumuladas e respetivas imparidades.

Depreciações e amortizações

As depreciações e amortizações correspondem à desvalorização normal dos ativos fixos, decorrentes do gasto com a sua utilização, utilizando o método das quotas constantes (ou da linha reta), considerando a vida útil de referência que consta no CC2 (Classificador Complementar 2) para os bens adquiridos no exercício de 2020. Para os bens adquiridos até 31 de dezembro de 2019, à exceção das rubricas de edifícios e outras construções, cujos períodos de vida útil foram ajustados para os previstos no CC2, manteve-se a vida útil de referência que consta do CIBE (Cadastro e Inventário de Bens do Estado) classificador aplicável em POCAL.

Os períodos de vida útil das principais classes de ativos tangíveis e intangíveis correspondem aos abaixo apresentados, os quais são consistentes com as taxas de depreciação e amortização aplicadas:

Classe de Bens	Anos
Ativos Tangíveis – De domínio público	
Infraestruturas Rodoviárias	20
Outras Infraestruturas	10
Património Histórico artístico e cultural	-
Ativos Tangíveis de domínio privado	
Habitacões e edificações para serviços ^(a)	50
Edifícios e construções com finalidade sociocultural ^(a)	50
Parques de estacionamento ^(a)	20
Piscinas e complexos desportivos ^(a)	50
Outros edifícios e construções ^(a)	50
Equipamento básico	08
Equipamento transporte	04
Equipamento administrativo	08
Ativos Intangíveis	
Programas de computador e sistemas de informação	04

- (a) A depreciação das edificações atende à natureza dos materiais e tecnologias utilizados, nomeadamente: Alvenaria de pedra - 100 anos; Alvenaria pré-pombalina ou pombalina e similares - 100 anos; Betão armado com percentagem de alvenaria de tipo tijolo - 50anos; Alvenaria de tipo gaioleiro - 20 anos; Construções ligeiras - 10 anos; Materiais betuminosos para pavimento, alfalto e outros - 20 anos.
- A vida útil das obras de grande reparação, ampliação e remodelação seguem, em regra: Recuperação integral do edifício - 20, 50 ou 100 anos, consoante o tipo de material acima mencionado; Substituição de elementos construtivos: pavimentos, coberturas e escadas - 20 anos; marquises - 10 anos; canalizações - 10 anos.

Imparidade de ativos fixos tangíveis e intangíveis

Em cada data de relato é efetuada uma revisão das quantias escrituradas dos ativos fixos tangíveis e dos ativos intangíveis da entidade com vista a determinar se existe algum indicador de que possam estar em imparidade. Se existir algum indicador, é estimada a quantia recuperável dos respetivos ativos a fim de determinar a extensão da perda por imparidade (se for o caso) a registar.

No caso concreto da entidade, não existiam na presente data, indícios de perdas por imparidade dos ativos fixos tangíveis e dos ativos intangíveis.

Propriedades de investimento

As propriedades de investimento, correspondem a terrenos ou edifícios, parte de um edifício ou ambos, que não se destinam a ser usados no fornecimento de bens ou serviços, ou venda

no decurso normal das operações, mas sim destinados a obter rendas ou valorização do capital.

As propriedades de investimento encontram-se valorizadas ao custo de aquisição, deduzidas das depreciações. O custo de aquisição compreende o seu preço de compra e quaisquer outros gastos que lhe sejam diretamente imputáveis.

Participações financeiras

As participações financeiras em entidades onde não existe controlo nem influência significativa, encontram-se registadas ao custo de aquisição. Caso se verifique perda de valor da entidade em face dos seus capitais próprios, são constituídas imparidades, conforme dispostos na NCP18.

Para as participações em que existe influência significativa, ou controlo as mesmas encontram-se mensuradas pelo método da equivalência patrimonial, tendo em conta o disposto na NCP23.

No caso dos Serviços Municipalizados de Águas e Saneamento de Vila Franca de Xira (SMASVFX) existe controlo da entidade, sendo preparadas contas consolidadas anuais, em que a Câmara Municipal de Vila Franca de Xira é a entidade consolidante.

Tendo por base o parágrafo 10 da NCP 21 – Contas Separadas, optou-se pela aplicação do método da equivalência patrimonial para refletir a participação nos SMASVFX, por ser o que melhor reflete a valorização da participação ao nível das contas individuais da Câmara Municipal de Vila Franca de Xira.

De acordo com este método, as participações são inicialmente registadas pelo seu custo de aquisição e posteriormente ajustado em função das alterações verificadas, após a aquisição, na quota-parte da entidade nos ativos líquidos das correspondentes entidades. Os resultados da entidade incluem a parte que lhe corresponde nos resultados dessas entidades.

As participações em associadas ou entidades associadas ou controladas, são ainda ajustadas pelo valor correspondente à participação noutras variações nos capitais próprios dessas empresas, por contrapartida da rubrica “Ajustamentos em ativos financeiros”. Adicionalmente, os dividendos recebidos dessas empresas são registados como uma diminuição do valor dos investimentos financeiros.

Sendo o ano de 2020, o primeiro ano de aplicação do método de equivalência patrimonial, em face da entrada em vigor do SNC-AP, o efeito do mesmo foi considerado como um ajustamento de transição.

Cientes, contribuintes e utentes

As contas a receber de clientes contribuintes e utentes, são reconhecidas inicialmente ao justo valor da retribuição a receber, sendo subsequentemente mensuradas ao custo amortizado, utilizando o método da taxa efetivo, o qual usualmente não difere do seu valor nominal, deduzido de eventuais perdas por imparidade.

No final de cada período de relato, são analisadas as contas de clientes, contribuintes e utentes, de forma a avaliar se existe alguma evidência objetiva de que a entidade não receberá a totalidade dos montantes em dívida conforme as condições originais das suas contas a receber.

Se assim for é reconhecida a respetiva perda por imparidade. As perdas por imparidade são reconhecidas na sequência de eventos ocorridos que indiquem, objetivamente e de forma quantificável, que a totalidade ou parte do saldo em dívida não será recebido.

Para a determinação do montante de imparidade, a entidade tem em consideração informação que demonstre que o cliente está em incumprimento das suas responsabilidades, informação histórica dos saldos vencidos e não recebidos, legislação em vigor para o setor, bem como outros indícios conforme indicado na NCP 18, parágrafo 6.

Não são perdas por imparidade, por não se considerarem de cobrança duvidosa, as dívidas do Estado, das Regiões Autónomas, das autarquias locais ou aquelas em que estas entidades tenham prestado aval.

O Imposto Municipal sobre Imóveis em situação de mora, à data final do exercício, comunicado pela Autoridade Tributária a favor do Município, é registado como conta a receber de contribuintes de cobrança duvidosa, sendo constituída imparidade pelo percentual do valor não recuperado com base em informação histórica.

Outros impostos, como seja o IMT, a Derrama, de anos anteriores, em situação de mora, comunicado pela autoridade tributária á data de fim de exercício, em virtude de os mesmos resultarem na maioria das situações de liquidações adicionais por parte da AT, em situação de contencioso jurídico, não são reconhecidos nas demonstrações financeiras dado tratarem-se de ativos contingentes: os mesmos são reconhecidos quando ocorre o seu recebimento.

Inventários

As mercadorias e as matérias-primas subsidiárias e de consumo são valorizadas ao custo de aquisição adicionado dos gastos suportados direta ou indiretamente para as colocar no seu estado atual e no local de armazém. Foi adotado como método de custeio das saídas, o custo médio ponderado.

Nas situações em que possam ocorrer perda do valor dos inventários em virtude de obsolescência técnica, ou outras são reconhecidas as respetivas perdas por imparidade.

Ativos e passivos financeiros

Os ativos financeiros e os passivos financeiros são reconhecidos no balanço quando a Entidade se torna parte das correspondentes disposições contratuais, sendo utilizado para o efeito o previsto na NCP 18 – “Instrumentos financeiros”.

A Entidade não possui ativos ou passivos financeiros que devam ser mensurados ao justo valor através de resultados.

a) Caixa e depósitos

Os montantes incluídos em caixa e seus equivalentes correspondem aos valores de caixa, depósitos à ordem, depósitos a prazo e outras aplicações de tesouraria, que possam ser imediatamente mobilizáveis com insignificante risco de alteração de valor.

Estes ativos são mensurados ao custo, o qual usualmente não difere do seu valor nominal.

b) Outras contas a receber

Os saldos de outras contas a receber são registados ao custo amortizado, o qual usualmente não difere do seu valor nominal, deduzido de eventuais perdas por imparidade.

A faturação de serviços de resíduos sólidos e cobrança é efetuada pela entidade Serviços Municipalizados de Água e Saneamento de Vila Franca de Xira (SMVFX) contudo a prestação dos serviços e respetivo rendimento é da Entidade.

A Entidade regista como conta a receber de resíduos sólidos, o valor comunicado pelos SMVFX, em 31 de dezembro de cada ano, sendo constituída imparidade para os valores que apresentem risco de cobrança.

c) Fornecedores e outras dívidas a pagar

Os saldos de fornecedores e outras dívidas a pagar são registados ao custo ou custo amortizado, que usualmente não difere do seu valor nominal.

d) Imparidade de ativos financeiros

Os ativos financeiros classificados na categoria ao custo ou custo amortizado são sujeitos a testes de imparidade em cada data de relato, sempre que se observem indícios de que possam estar em imparidade. Tais ativos financeiros encontram-se em imparidade quando existe uma evidência objetiva de que, em resultado de um ou mais acontecimentos ocorridos após o seu reconhecimento inicial, os seus fluxos de caixa futuros estimados são afetados.

As perdas por imparidade, são registadas em resultados do exercício na rubrica “Perdas por imparidade”, no momento em que são determinadas.

Subsequentemente, se o montante da perda por imparidade diminui e tal diminuição pode ser objetivamente relacionada com um acontecimento que teve lugar após o reconhecimento da perda, esta deve ser revertida por resultados.

A reversão é efetuada até ao limite da quantia que estaria reconhecida (custo ou amortizado) caso a perda não tivesse sido inicialmente registada. A reversão de perdas por imparidade é registada em resultados na rubrica “Reversões de perdas por imparidade”.

e) Desreconhecimento de ativos e passivos financeiros

A Entidade desreconhece ativos financeiros apenas quando os direitos contratuais aos seus fluxos de caixa expiram ou quando transfere para outra entidade os ativos financeiros e todos os riscos e benefícios significativos associados à posse dos mesmos.

A Entidade desreconhece passivos financeiros apenas quando a correspondente obrigação seja liquidada, cancelada ou expire.

Provisões, passivos contingentes e ativos contingentes

As provisões são reconhecidas quando, e somente quando a entidade tenha uma obrigação presente (legal ou construtiva) resultante de um evento passado, seja provável que para a resolução dessa obrigação ocorra uma saída de recursos e o montante da obrigação possa ser razoavelmente estimado. As provisões são revistas na data de relato e ajustadas de modo a refletir a melhor estimativa a essa data. Tal estimativa é determinada tendo em consideração os riscos e incertezas associados à obrigação.

Os passivos contingentes, não são reconhecidos nas demonstrações financeiras, sendo divulgados sempre que a possibilidade de existir uma saída de recursos englobando benefícios económicos não seja remota.

Os ativos contingentes não são reconhecidos nas demonstrações financeiras, sendo divulgados quando for provável a existência de um influxo económico futuro de recursos.

Rendimentos de transações com contraprestação

O rendimento de transações com contraprestação é mensurado pelo justo valor da contraprestação recebida ou a receber, deduzido do montante estimado de descontos e outros abatimentos, se existentes. O rendimento reconhecido também não inclui Imposto sobre o Valor Acrescentado (“IVA”) e outros impostos liquidados relacionados com a venda.

O rendimento proveniente da venda de bens e das prestações de serviços é reconhecido com referência à fase de acabamento da transação à data de relato, desde que todas as seguintes condições sejam satisfeitas:

- A quantia de rendimento possa ser mensurada com fiabilidade;
- Seja provável que benefícios económicos ou potencial de serviço associados à transação fluam para a Entidade;
- Os custos incorridos ou a incorrer com a transação possam ser mensurados com fiabilidade.

Rendimentos de transações sem contraprestação

As transações sem contraprestação subdividem-se em impostos e transferências. Os impostos são benefícios económicos ou potencial de serviço obrigatoriamente pagos ou a pagar a entidades públicas, de acordo com disposições legais adequadas, criadas para proporcionar rendimento às administrações públicas.

As transferências são influxos de benefícios económicos futuros ou potencial de serviço provenientes de transações sem contraprestação que não sejam impostos, como seja transferências financeiras; subsídios, perdões de dívida, multas e outras penalidades, legados, ofertas, doações, e bens e serviços em espécie.

Todos estes itens têm como característica comum o fato de transferirem recursos de uma entidade para outra, sem haver como troca um valor aproximadamente igual.

O rendimento de transações sem contraprestação é reconhecido por contrapartida do aumento do ativo, em consequência do influxo de recursos, exceto até ao ponto em que for também reconhecido como passivo relativo ao mesmo influxo. O momento do reconhecimento do rendimento é determinado pela natureza das condições e respetivo cumprimento.

Os ativos adquiridos através de uma transação sem contraprestação são inicialmente mensurados pelo seu justo valor à data da aquisição.

Outros rendimentos e gastos

As restantes receitas e despesas são registadas de acordo com o pressuposto do acréscimo pelo que são reconhecidas à medida que são geradas independentemente do momento em que são recebidas ou pagas. As diferenças entre os montantes recebidos e pagos e as correspondentes receitas e despesas geradas são registadas nas rubricas de “Diferimentos” ou “Outras contas a pagar ou a receber”.

Julgamentos e estimativas

Na preparação das demonstrações financeiras, a Entidade adotou certos pressupostos e estimativas que afetam os ativos e passivos, rendimentos e gastos relatados. Todas as estimativas e assunções efetuadas pelo órgão de gestão foram efetuadas com base no seu melhor conhecimento existente, à data de aprovação das demonstrações financeiras, dos eventos e transações em curso.

As estimativas contabilísticas mais significativas refletidas nas demonstrações financeiras incluem: i) vidas úteis dos ativos fixos tangíveis e intangíveis ii) análises de imparidade, nomeadamente de contas a receber, iii) estimativas de IMI e Derrama a receber no ano seguinte iv) provisões.

As estimativas foram determinadas com base na melhor informação disponível à data da preparação das demonstrações financeiras e com base no melhor conhecimento e na experiência de eventos passados e/ou correntes.

No entanto, poderão ocorrer situações em períodos subsequentes que, não sendo previsíveis à data, não foram consideradas nessas estimativas. As alterações a essas estimativas, que ocorram posteriormente à data das demonstrações financeiras, serão corrigidas na demonstração de resultados de forma prospetiva.

Erros materiais de períodos de anteriores

No quadro abaixo, apresenta-se a reexpressão nas contas do ano de 2019, resultante de situações que deram origem a erros materiais de períodos anteriores, regularizados no ano corrente, por contrapartida de resultados transitados:

Quadro 2 – Reexpressão retrospectiva

(Unid: euro)

Reexpressão retrospectiva	Efeitos em 2019
Alterações na Demonstrações dos Resultados	679.422,86
Diminuição Impostos e Taxas	-427.770,38
Aumento de Outros Rendimentos	341.794,84
Diminuição de Gastos Amortização	765.398,40
Alterações no Balanço	679.422,86
Aumento dos ativos fixos tangíveis	765.398,40
Aumento de Clientes, Contribuintes e Utentes	113.335,81
Diminuição de Outras Contas a Receber	-541.106,19
Diminuição de Outras Variações no Património Líquido	341.794,84

Acontecimentos após a data de relato

Os acontecimentos após a data do balanço que proporcionem informação adicional sobre condições que existiam à data do balanço (acontecimentos após a data do balanço que dão origem a ajustamentos) são refletidos nas demonstrações financeiras.

Os eventos após a data do balanço que proporcionem informação sobre condições que ocorram após a data do balanço (acontecimentos após a data do balanço que não dão origem a ajustamentos) são divulgados nas demonstrações financeiras, se forem considerados materiais.

3. Ativos intangíveis

Em 2020, o movimento ocorrido na quantia escriturada dos ativos intangíveis encontra-se nos quadros seguintes:

Quadro 3.1 – Ativos intangíveis – Variação das amortizações e perdas de imparidades acumuladas

(Unid: euro)

RUBRICAS	Início do período				Final do período			
	Quantia bruta (1)	Amortizações Acumuladas (2)	Perdas por Imparidade Acumuladas (3)	Quantia escriturada (4) = (1) - (2) - (3)	Quantia bruta (5)	Amortizações Acumuladas (6)	Perdas por Imparidade Acumuladas (7)	Quantia escriturada (8) = (5) - (6) - (7)
ATIVOS INTANGÍVEIS								
Ativos intangíveis de domínio público, património histórico, artístico e cultural								
Goodwill								
Projetos de desenvolvimento	2.080.374,43	1.784.379,04		295.995,39	426.142,14	258.000,76		168.141,38
Programas de computador e sistemas de informação					1.571.316,68	754.541,17		816.775,51
Propriedade industrial e intelectual	47.677,28	47.677,28			47.677,28	47.677,28		
Outros	5.673.699,33	5.673.699,33			6.997,20	6.997,20		
Ativos intangíveis em curso								
Total	7.801.751,04	7.505.755,65		295.995,39	2.052.133,30	1.067.216,41		984.916,89

Quadro 3.2 – Ativos intangíveis – Quantia escriturada e variações do período

(Unid: euro)

RUBRICAS	Quantia escriturada inicial (1)	Variações							Quantia escriturada final (10) = (1) + (2) + (3) + (4) + (5) + (6) + (7) + (8) + (9)
		Adições (2)	Transfer. internas (3)	Revaloriz. (4)	Reversões de Perdas por Imparidade (5)	Perdas por imparidade (6)	Amortiz. período (7)	Difer. Cambiais (8)	
ATIVOS INTANGÍVEIS									
Ativos intangíveis de domínio público, património histórico, artístico e cultural									
Goodwill									
Projetos de desenvolvimento	295.995,39	81.339,91					-163.284,03		-45.909,89
Programas de computador e sistemas de informação		646.227,21	574.787,73				-394.070,71		-10.168,72
Propriedade industrial e intelectual									
Outros									
Ativos intangíveis em curso									
Total	295.995,39	727.567,12	574.787,73				-557.354,74		-56.078,61

Quadro 3.2A – Ativos intangíveis – Adições

(Unid: euro)

RUBRICAS	Adições									
	Internas (1)	Compra (2)	Cessão (3)	Transf. ou troca (4)	Doação, herança, legado ou perdido a favor do Estado (5)	Dação em pagamento (6)	Locação financeira (7)	Fusão, cisão, reestrut. (8)	Outras (9)	Total (10) = (1) + (2) + (3) + (4) + (5) + (6) + (7) + (8) + (9)
ATIVOS INTANGÍVEIS										
Ativos intangíveis de domínio público, património histórico, artístico e cultural										
Goodwill										
Projetos de desenvolvimento		30.036,60							51.303,31	81.339,91
Programas de computador e sistemas de informação		418.104,95							228.122,26	646.227,21
Propriedade industrial e intelectual										
Outros										
Ativos intangíveis em curso										
Total		448.141,55							279.425,57	727.567,12

Quadro 3.2B – Ativos intangíveis – Diminuições

(Unid: euro)

RUBRICAS	Diminuições				
	Alienação a título oneroso (1)	Transferência ou troca (2)	Fusão, cisão, reestruturação (3)	Outras (4)	Total (5) = (1) + (2) + (3) + (4)
ATIVOS INTANGÍVEIS					
Ativos intangíveis de domínio público, património histórico, artístico e cultural					
Goodwill					
Projetos de desenvolvimento				-45.909,89	-45.909,89
Programas de computador e sistemas de informação				-10.168,72	-10.168,72
Propriedade industrial e intelectual					
Outros					
Ativos intangíveis em curso					
Total				-56.078,61	-56.078,61

4. Concessões

No quadro seguinte encontram-se descritos os contratos de concessão, com todos os elementos fundamentais. Não há lugar a qualquer pagamento, há sim lugar a recebimentos, correspondentes à renda anual paga pela EDP Distribuição, S.A, nas condições definidas no contrato de concessão.

Quadro 4 – Concessões – Identificação de contratos de concessão

Tipo de contratos	Concessionário	Ativo de concessão	Período de Concessão	Valor do contrato	Pagamentos ao concessionário		
					Anos Anteriores	Ano Corrente	Anos Futuros
Exploração da concessão de distribuição de electricidade em baixa tensão	EDP-Distribuição, S.A.	-	20 A	-	-	-	-

O contrato de exploração da concessão de distribuição de eletricidade em baixa tensão, dadas as suas características, não se qualifica para efeitos de aplicação da NCP 4 – Acordos de Concessão de Serviços-Concedente.

5. Ativos fixos tangíveis

Os bens do ativo fixo tangível foram mensurados pelo seu custo e o gasto de depreciação dos ativos inicia quando fica disponível para uso e cessa quando o ativo é desreconhecido. A Entidade utiliza o método das quotas constantes (ou da linha reta) para calcular as depreciações. Em 2020, o movimento ocorrido na quantia escriturada dos ativos tangíveis encontra-se de no mapa abaixo:

Quadro 5.1 – Ativos fixos tangíveis – Variação das depreciações e perdas por imparidades acumuladas

(Unid: euro)

RUBRICAS	Início do período				Final do período			
	Quantia bruta (1)	Depreciações Acumuladas (2)	Perdas por Imparidade Acumuladas (3)	Quantia escriturada (4) = (1) - (2) - (3)	Quantia bruta (5)	Depreciações Acumuladas (6)	Perdas por Imparidade Acumuladas (7)	Quantia escriturada (8) = (5) - (6) - (7)
Bens de domínio público, património histórico, artístico e cultural								
Terrenos e recursos naturais	4.788.325,78			4.788.325,78	4.774.689,87			4.774.689,87
Edifícios e outras construções	154.969.767,95	103.802.883,74		51.166.884,21	20.866.520,20	12.039.249,85		8.827.270,35
Infraestruturas					161.816.016,84	104.741.760,94		57.074.255,90
Património histórico, artístico e cultural	814.683,66			814.683,66	898.932,02			898.932,02
Outros bens de domínio público em curso	13.954.263,80	4.704.053,28		9.250.210,52				
	174.527.041,19	108.506.937,02		66.020.104,17	188.356.158,93	116.781.010,79		71.575.148,14
Ativos fixos em concessão								
Terrenos e recursos naturais								
Edifícios e outras construções								
Infraestruturas								
Património histórico, artístico e cultural								
Ativos fixos em concessão em curso								
Outros ativos fixos tangíveis								
Terrenos e recursos naturais	156.468.678,07			156.468.678,07	144.405.949,08			144.405.949,08
Edifícios e outras construções	167.323.093,15	58.724.541,95		108.598.551,20	167.045.582,54	60.318.404,98		106.727.177,56
Equipamento básico	15.291.932,72	11.471.147,74		3.820.784,98	17.853.514,21	11.398.326,84		6.455.187,37
Equipamento de transporte	7.791.694,40	5.429.163,74		2.362.530,66	9.340.604,21	5.938.224,62		3.402.379,59
Equipamento administrativo	10.515.622,38	9.014.398,34		1.501.224,04	6.580.756,77	5.451.999,90		1.128.756,87
Equipamentos biológicos								
Outros ativos fixos tangíveis	5.124.606,08	1.912.355,61		3.212.250,47	6.446.398,88	3.791.340,81		2.655.058,07
Ativos fixos tangíveis em curso	15.274.447,71			15.274.447,71	10.843.509,58			10.843.509,58
	377.790.074,51	86.551.607,38		291.238.467,13	362.516.315,27	86.898.297,15		275.618.018,12
Total	552.317.115,70	195.058.544,40		357.258.571,30	550.872.474,20	203.679.307,94		347.193.166,26

Quadro 5.2 – Ativos fixos tangíveis – Quantia escriturada e variações do período

(Unid: euro)

ATIVOS FIXOS TANGÍVEIS	Quantia escriturada inicial (1)	Variações no período							Quantia escriturada final (10) = (1) + (2) + (3) + (4) + (5) + (6) + (7) + (8) + (9)	
		Adições (2)	Transf. internas (3)	Revaloriz. (4)	Reversões de perdas por Imparidade (5)	Perdas por Imparidade (6)	Deprec. do período (7)	Difer. Cambiais (8)		Diminuiç. (9)
Bens de domínio público, património histórico, artístico e cultural										
Terrenos e recursos naturais	4.788.325,78	251.106,59							-264.742,50	4.774.689,87
Edifícios e outras construções	51.166.884,21	234.172,88	-41.602.494,58							8.827.270,35
Infraestruturas		10.489.978,70	52.227.918,52					-5.643.641,32		57.074.255,90
Património histórico, artístico e cultural	814.683,66	75.947,92	8.300,44							898.932,02
Outros bens de domínio público em curso	9.250.210,52		-9.250.210,52							
	66.020.104,17	11.051.206,09	1.383.513,86				-6.614.933,48		-264.742,50	71.575.148,14
Ativos fixos em concessão										
Terrenos e recursos naturais										
Edifícios e outras construções										
Infraestruturas										
Património histórico, artístico e cultural										
Ativos fixos em concessão em curso										
Outros ativos fixos tangíveis										
Terrenos e recursos naturais	156.468.678,07	1.773.964,06	-13.732.742,38						-103.950,67	144.405.949,08
Edifícios e outras construções	108.598.551,20	757.739,81	2.237.041,99				-4.621.840,00		-244.315,44	106.727.177,56
Equipamento básico	3.820.784,98	2.511.520,17	1.114.447,68				-985.228,47		-6.336,99	6.455.187,37
Equipamento de transporte	2.362.530,66	1.320.208,52	191.160,68				-424.132,47		-47.387,80	3.402.379,59
Equipamento administrativo	1.501.224,04	719.378,84	-699.117,04				-356.892,12		-35.836,85	1.128.756,87
Equipamentos biológicos Outros										
Outros ativos fixos tangíveis	3.212.250,47	827.911,80	-1.048.076,17				-336.346,33		-681,70	2.655.058,07
Ativos fixos tangíveis em curso	15.274.447,71	9.541.980,57	-13.972.918,70							10.843.509,58
	291.238.467,13	17.452.703,77	-25.910.203,94				-6.724.439,39		-438.509,45	275.618.018,12
Total	357.258.571,30	28.503.909,86	-24.526.690,08				-13.339.372,87		-703.251,95	347.193.166,26

Quadro 5.2A – Ativos fixos tangíveis – Adições

(Unid: euro)

ATIVOS FIXOS TANGÍVEIS	Adições										Total (11) = (1) + (2) + (3) + (4) + (5) + (6) + (7) + (8) + (9) + (10)
	Internas (1)	Compra (2)	Cessão (3)	Transf. ou troca (4)	Exprop. (5)	Adições Doação, herança, legado ou perdido a favor do Estado (6)	Dação em pagamento (7)	Locação financeira (8)	Fusão, cisão, reestrut. (9)	Outras (10)	
Bens de domínio público, património histórico, artístico e cultural											
Terrenos e recursos naturais		250.000,00				1.106,59					251.106,59
Edifícios e outras construções		234.172,88									234.172,88
Infraestruturas		884.661,68		9.415.040,62						190.276,40	10.489.978,70
Património histórico, artístico e cultural		75.447,92				500,00					75.947,92
Outros bens de domínio público em curso											
		1.444.282,48		9.415.040,62		1.606,59				190.276,40	11.051.206,09
Ativos fixos em concessão											
Terrenos e recursos naturais											
Edifícios e outras construções											
Infraestruturas											
Património histórico, artístico e cultural											
Ativos fixos em concessão em curso											
Outros ativos fixos tangíveis											
Terrenos e recursos naturais		1.773.964,06									1.773.964,06
Edifícios e outras construções		441.459,14		193.183,48						123.097,19	757.739,81
Equipamento básico		2.511.520,17									2.511.520,17
Equipamento de transporte		1.293.148,52								27.060,00	1.320.208,52
Equipamento administrativo		719.378,84									719.378,84
Equipamentos biológicos Outros											
Outros ativos fixos tangíveis		827.106,68								805,12	827.911,80
Ativos fixos tangíveis em curso		9.541.980,57									9.541.980,57
		17.108.557,98		193.183,48						150.962,31	17.452.703,77
Total		18.552.840,46		9.608.224,10		1.606,59				341.238,71	28.503.909,86

Quadro 5.2B – Ativos fixos tangíveis – Diminuições

(Unid: euro)

ATIVOS FIXOS TANGÍVEIS	Diminuições					
	Alienação a título oneroso (1)	Transferência ou troca (2)	Devolução ou reversão (3)	Fusão, cisão, reestruturação (4)	Outras (5)	Total (6) = (1) + (2) + (3) + (4) + (5)
Bens de domínio público, património histórico, artístico e cultural						
Terrenos e recursos naturais					-264.742,50	-264.742,50
Edifícios e outras construções						
Infraestruturas						
Património histórico, artístico e cultural						
Outros bens de domínio público em curso						
					-264.742,50	-264.742,50
Ativos fixos em concessão						
Terrenos e recursos naturais						
Edifícios e outras construções						
Infraestruturas						
Património histórico, artístico e cultural						
Ativos fixos em concessão em curso						
Outros ativos fixos tangíveis						
Terrenos e recursos naturais	-103.950,67					-103.950,67
Edifícios e outras construções	-244.315,44					-244.315,44
Equipamento básico					-6.336,99	-6.336,99
Equipamento de transporte	-47.387,80					-47.387,80
Equipamento administrativo					-35.836,85	-35.836,85
Equipamentos biológicos						
Outros ativos fixos tangíveis					-681,70	-681,70
Ativos fixos tangíveis em curso						
	-395.653,91				-42.855,54	-438.509,45
Total	-395.653,91				-307.598,04	-703.251,95

6. Locações

O Município de Vila Franca de Xira tem um contrato de locação operacional, cujos dados se apresentam no quadro seguinte:

Quadro 6 - Locação Financeira ou Operacional

(Unid: euro)

Bens Locados	Valor do contrato	Pagamentos Efetuados Acumulados				Futuros Pagamentos Mínimos			
		Período		Acumulado		Até 1 ano	Entre 1 e 3 anos	Superior a 3 anos	Total
		Capital	Juros	Capital	Juros				
Nissan Nuevo LEAF E+ AC 40 ME	26.330,40	665,45	120,82	665,45	120,82	8.776,80	17.553,60		26.330,40
Total	26.330,40	665,45	120,82	665,45	120,82	8.776,80	17.553,60		26.330,40

7. Custos de empréstimos obtidos

Ver ANEXO IV – Custos de empréstimos obtidos.

8. Propriedades de investimento

As propriedades de investimento são mensuradas ao custo. O custo de aquisição compreende o seu preço de compra e quaisquer outros gastos que lhe sejam diretamente imputáveis.

De seguida apresenta-se o quadro com as propriedades de investimento no início e no final do ano:

Quadro 8.1 - Propriedades de Investimento - Modelo do custo

(Unid: euro)

RUBRICAS	Quantia Escriturada Inicial (1)	Variações (Modelo do custo)						Quantia Escriturada Final (9)
		Adições (2)	Transf. internas (3)	Deprec. do período (4)	Perdas por imparidade (5)	Reversões de perdas por imparidade (6)	Dif. Cambiais (7)	
Propriedades de Investimento								
Bens de domínio público								
Terrenos e recursos naturais			10.913.306,52					10.913.306,52
Edifícios e outras construções			302.357,66	175.152,28				127.205,38
Outras propriedades de investimento								
Propriedades de investimento em curso								
Total			11.215.664,18	175.152,28				11.040.511,90

9. Imparidade de ativos

As classes de ativos afetadas por perdas por imparidade e as classes de ativos afetadas por reversões de perdas por imparidade, são apresentadas no mapa seguinte:

Quadro 9.1 — Imparidade de ativos

(Unid: euro)

Classes	Quantia Bruta	Perdas por Imparidade acumulada	Reversão de Imparidades	Quantia recuperável
Cientes, contribuintes e utentes	12.907.548,36	12.043.887,30		863.661,06
Outras contas a receber	1.205.254,43	448.208,94		757.045,49
Inventários				
Ativos fixos tangíveis				
Ativos intangíveis				
Total	14.112.802,79	12.492.096,24		1.620.706,55

As dívidas do Estado e das Autarquias não são objeto de perdas por imparidade.

No ano de 2020, a rubrica imparidades apresenta os seguintes movimentos:

Quadro 9.2 — Movimento nas imparidades

(Unid: euro)

Classes	Quantia escriturada inicial	Aumentos			Diminuições				Quantia escriturada final
		Reforços	Outros aumentos	Total aumentos	Utilizações	Reversões	Outras diminuições	Total diminuições	
Cientes, contribuintes e utentes	12.111.489,63	930.109,44		930.109,44		603.002,97	394.708,80	997.711,77	12.043.887,30
Outras contas a receber		89.542,64	399.844,50	489.387,14		41.178,20		41.178,20	448.208,94
Inventários									
Ativos fixos tangíveis									
Ativos intangíveis									
Total	12.111.489,63	1.019.652,08	399.844,50	1.419.496,58		644.181,17	394.708,80	1.038.889,97	12.492.096,24

O quadro seguinte apresenta a dívida para determinação das imparidades, as taxas aplicadas e os valores de imparidades:

Quadro 9.3— Pressupostos para determinação de imparidades

(Unid: euro)

Cientes e Utentes	Dívida Sujeita a Imparidades	% de Imparidades	Imparidades acumuladas
Cientes e utentes			
>1 ano	6.906.298,53	100%	6.906.298,53
>180 Dias e <1 Ano	783.623,49	84%	658.243,73
>90 Dias e <180 Dias		-	
Contribuintes			
>1 ano	5.152.999,92	88%	4.541.693,02
Outras contas a receber (RU + AR)			
>2 Anos	295.149,32	100%	295.149,32
>1,5 Anos e <2 Anos	13.560,54	90%	12.204,49
>1 Ano e <1,5 Anos	20.783,95	75%	15.587,96
>180 Dias e <1 Ano	77.861,05	50%	38.930,53
>90 Dias e <180 Dias	74.136,36	10%	7.413,64
Outras contas a receber			
>180 Dias e <1 Ano	19.732,18	84%	16.575,03

As imparidades para os saldos de contribuintes, corresponde à melhor estimativa, atentos os critérios de prudência determinada face aos valores de IMI não recuperados de anos anteriores.

As imparidades em contas a receber de resíduos sólidos, foram constituídas tendo por base os critérios adotados pelo Serviços Municipalizados de Vila Franca de Xira.

A situação económica e social causada pela atual pandemia, veio afetar de forma significativa a gestão das dívidas de clientes contribuintes e utentes, o que representa um risco acrescido do ponto de vista da sua recuperação, situação que foi tida em conta no reforço das imparidades no corrente exercício.

10. Inventários

O custo de cada item de inventário é determinado através da média ponderada do seu custo inicial e do custo de itens semelhantes adquiridos durante o ano de 2020 – custo médio ponderado. De seguida apresenta-se o quadro com a informação dos valores da conta de inventários e os movimentos do período:

Quadro 10.1– Inventários: Movimentos do período

(Unid: euro)

Rubrica	Quantia escriturada inicial	Movimentos do período							Quantia escriturada final
		Compras líquidas	Consumos /gastos	Variações nos inventários da produção	Perdas por imparidade	Reversões de perdas por imparidade	Outras reduções de inventários	Outros aumentos de Inventários	
Mercadorias	83,38	182.941,28	182.944,66				80,00		
Matérias primas, subsidiárias e de consumo									
Produtos acabados e intermédios									
Subprodutos, desperdícios, resíduos e refugos									
Produtos e trabalhos em curso									
Total	83,38	182.941,28	182.944,66				80,00		

11. Agricultura

(não aplicável)

12. Contratos de construção

(não aplicável)

13. Rendimentos de transações com contraprestação

As notas têm por objetivo o tratamento contabilístico do rendimento proveniente de transações e acontecimentos que tenham uma contraprestação, destacando como aspeto principal a determinação do momento do reconhecimento.

O rendimento de transações e acontecimentos que tenham uma contraprestação é reconhecido quando for provável que fluam para a entidade benefícios económicos futuros ou potencial de serviço e estes benefícios possam ser mensurados com fiabilidade. De seguida, apresenta-se o detalhe destes rendimentos:

Quadro 13 — Rendimentos com contraprestação

(Unid: euro)

Tipo de Rendimento	Rendimento do período reconhecido em		Quantias por receber		Adiantamentos recebidos
	Resultados	Património líquido	Início do período	Final do período	
Taxas, multas e outras penalidades					
Taxas	872.688		1.272	4.741	
Taxas específicas das autarquias locais	3.008.702		194.960	370.192	
Vendas					
Mercadorias	44.487		1.623	2.948	
Produtos acabados e intermédios	18.297		2.572	5.293	
Subprodutos, Resíduos e Refugos	573.893		15.020	15.020	
Prestação de serviços e concessões					
Resíduos sólidos	4.000.635				
Transporte coletivo de pessoas e mercadorias	17.330		527	2.158	
Trabalhos por conta de particulares	36.498		298.177	333.475	
Cemitérios	37.938		4.329	7.540	
Mercados e feiras	1.416		2.115	2.324	
Parques de estacionamento	27.293			8.626	
Parques de campismo	24.828		281	281	
Refeições escolares	654.800		383.385	493.510	
Habituação social	307.783		581.623	644.968	
Energia elétrica Concessão EDP	2.285.693		1.521	30.170	
Serviços recreativos ,culturais e desporto	413.017		32.727	44.537	
Arrendamento	15.138		487.416	481.088	
Aluguer de espaços	44.060		7.140	19.478	
Outros	262.387		1.896	34.957	
Alienações					
Alienações de ativos fixos tangíveis	31.966		2.142	20.979	
Rendas					
Rendas em Propriedades de Investimento	28.243		43.320	62.216	
Outros rendimentos	2.560.572			25.000	
Juros e outros rendimentos similares	53.944				
TOTAL	15.321.608		2.062.045	2.609.499	

14. Rendimentos de transações sem contraprestação

As transações sem contraprestação subdividem-se em impostos e transferências. Os impostos são benefícios económicos ou potencial de serviço obrigatoriamente pagos ou a pagar a entidades públicas, de acordo com disposições legais adequadas, criadas para proporcionar rendimento às administrações públicas. As transferências são influxos de benefícios económicos futuros ou potencial de serviço provenientes de transações sem contraprestação que não sejam impostos.

Os rendimentos de transações sem contraprestação, apresentam o seguinte detalhe:

Quadro 14 — Rendimentos sem contraprestação

(Unid: euro)

Tipo de Rendimento	Rendimento do período reconhecido em		Quantias por receber		Adiantamentos recebidos
	Resultados	Património líquido	Início do período	Final do período	
Impostos diretos	21.998.909				
Impostos indiretos	8.341.805				
Contribuições para sistemas de proteção social e subsistemas de saúde					
Taxas					
Multas e outras penalidades	312.697		5.946	9.743	
Transferências sem condição	27.877.497	341.795		64.115	
Transferências com condição					
Subsídios sem condição					
Subsídios com condição					
Legados, ofertas e doações		16.495			
Outros					
TOTAL	58.530.907	358.289	5.946	73.858	

15. Provisões, passivos e ativos contingentes

As provisões para riscos e encargos são constituídas segundo avaliação jurídica tendo por base a probabilidade da ocorrência de certas contingências relacionadas com os riscos inerentes aos processos judiciais em curso.

No mapa seguinte apresentamos o detalhe e movimento das provisões:

Quadro 15 — Variação das Provisões

(Unid: euro)

Rubricas	Quantia escriturada inicial	Aumentos				Diminuições				Quantia escriturada final
		Reforços	Aumentos da quantia descontada	Outros aumentos	Total aumentos	Utilizações	Reversões	Outras diminuições	Total diminuições	
Impostos, contribuições e taxas										
Garantias a clientes										
Processos judiciais em curso	9.353.580,97	3.727.794,99			3.727.794,99		139.746,04		139.746,04	12.941.629,92
Acidentes de trabalho e doenças profissionais										
Matérias ambientais										
Contratos onerosos										
Reestruturação e reorganização										
Outras provisões	1.560.514,21					110.736,89			110.736,89	1.449.777,32
Total	10.914.095,18	3.727.794,99			3.727.794,99	110.736,89	139.746,04		250.482,93	14.391.407,24

16. Efeitos de alterações em taxas de câmbio

(não aplicável)

17. Acontecimentos após a data do relato

As demonstrações financeiras foram autorizadas para emissão em 26 de maio de 2021. Não se verificaram acontecimentos após a data de relato com efeito material nas demonstrações financeiras, ou que devam ser divulgadas.

18. Investimentos financeiros

A variação na rubrica de investimentos financeiros, ocorrida no ano de 2020, apresenta-se no quadro seguinte:

Quadro 18.1 - Movimento nos Ativos Financeiros

(Unid: euro)

Rubricas	Quantia escriturada inicial	Aumentos				Diminuições				Quantia escriturada final
		Compras	Ganhos de justo valor	Reversões de perdas por imparidade	Outros	Alienações	Perdas de justo valor	Perdas por imparidade	Outras	
Ativos financeiros mensurados ao justo valor através de resultados										
Ativos financeiros detidos para negociação										
Participações financeiras – justo valor										
Outros ativos financeiros										
Ativos financeiros mensurados ao custo amortizado										
Participações financeiras – custo	4.565.619,00									4.565.619,00
Participações financeiras - método da Equivalência Patrimonial			941.759,19		60.281.867,05					61.223.626,24
Outros ativos financeiros										
TOTAL	4.565.619,00		941.759,19		60.281.867,05					65.789.245,24

O Município de Vila Franca de Xira, detém investimentos financeiros nas seguintes entidades:

Quadro 18.2 - Participações Financeiras - Modelo do Custo

(Unid: euro)

Entidade relacionada	Tipo	CAE	Relatório e Contas 2019			Participação Financeira		
			Capital Social	Capitais Próprios	Resultados Líquidos	Valor nominal	%	Custo
Valorsul	Sociedade Anónima	38212	25.200.000	56.682.528	-1.797.103	1.160.525	4,61%	1.160.525
Águas do Tejo Atlântico	Sociedade Anónima	37002	113.527.680	115.903.492	4.277.855	2.881.638	2,54%	1.548.000
Fundo de Apoio Municipal	Outras Pessoas Coletivas de Direito Público	84114	417.857.175	424.650.004	5.378.172	1.854.594	0,42%	1.854.594
Total						5.896.757		4.563.119

19. Benefícios dos empregados

(não aplicável)

20. Divulgações de partes relacionadas

Quadro 20.1 - Entidades Controladas e Mensuração do Investimento

(Unid: euro)

Entidades Controladas	Tipo	CAE	% Controlo		Relatório e Contas 2020			Participação Financeira		
			Direto	Indireto	Património / Capital	Património Líquido	Resultados Líquidos	Valor nominal	Custo	MEP
Serviços Municipalizados de Água e Saneamento de Vila Franca de Xira	Serviço Municipalizado	36002	100%		24.667.299,47	61.223.626,24	941.759,19	-	-	61.223.626,24
Total					24.667.299,47	61.223.626,24	941.759,19			61.223.626,24

Os saldos e transações com entidades relacionadas correspondem aos apresentados no quadro abaixo:

Quadro 20.2 — Transações entre partes relacionadas

(Unid: euro)

Entidade relacionada	Natureza do relacionamento	Transação			Saldo no fim do período	Termos e condições
		Tipo	Quantia	% no total das transações		
Serviços Municipalizados de Água e Saneamento de Vila Franca de Xira	Entidade controlada	Conta a receber Resíduos Sólidos			935.068,65	
		Conta a receber de Tratamento de águas residuais			113.012,61	
		Compra de Água	1.116.008,60	31,52%	65.521,63	
		Outros bens e serviços	382.829,27	10,81%		
Valorsul, S.A.	Entidade participada	Recolha e tratamento de Resíduos Sólidos	1.467.532,34	41,45%		
		Venda Recicláveis	573.893,08	16,21%		
Total			3.540.263,29	100,00%	1.113.602,89	

Conforme mencionado nas políticas contabilísticas, a participação nos Serviços Municipalizados de Vila Franca de Xira, foi mensurada pelo método da equivalência patrimonial

21. Relato por segmentos

(não aplicável)

22. Interesses em outras entidades

(não aplicável)

23. Outras divulgações

(não aplicável)

ANEXO I
CARACTERIZAÇÃO DA ENTIDADE
(SNC-AP 8.2)
MUNICÍPIO DE VILA FRANCA DE XIRA

GERÊNCIA DE 1 DE JANEIRO A 31 DE DEZEMBRO DE 2020

1. IDENTIFICAÇÃO DA ENTIDADE					
Designação	MUNICÍPIO DE VILA FRANCA DE XIRA				
NIPC	506 614 913				
Natureza	AUTARQUIA				
Endereço postal	PRAÇA AFONSO DE ALBUQUERQUE, Nº 2 - 2600-093 VILA FRANCA DE XIRA				
Telefone / Fax	263 285 600				
Endereço de correio eletrónico	lojademunicipe@cm-vfxira.pt				
Sítio na internet	www.cm-vfxira.pt				
Tem serviços de natureza consultiva e/ou serviços de fiscalização?	Sim	<input type="checkbox"/>	Não <input checked="" type="checkbox"/>		
Organograma	Em anexo				
2. LEGISLAÇÃO					
Regime Financeiro: Lei 73/2013 de 3 de setembro					
Regime Jurídico: Lei 75/2013 de 12 de setembro					
3. PARTICIPAÇÕES DA ENTIDADE					
	Sim	Não			
Serviços Municipalizados	<input checked="" type="checkbox"/>	<input type="checkbox"/>			
Serviços Intermunicipalizados	<input type="checkbox"/>	<input type="checkbox"/>			
Entidades Intermunicipais	<input type="checkbox"/>	<input type="checkbox"/>			
Entidades Associativas Municipais	<input checked="" type="checkbox"/>	<input type="checkbox"/>			
Empresas Locais	<input type="checkbox"/>	<input type="checkbox"/>			
Empresas Participadas	<input type="checkbox"/>	<input type="checkbox"/>			
Cooperativas	<input type="checkbox"/>	<input type="checkbox"/>			
Fundações	<input type="checkbox"/>	<input type="checkbox"/>			
Entidades de outra natureza	<input type="checkbox"/>	<input type="checkbox"/>			
4. DESCRIÇÃO SUMÁRIA DAS ACTIVIDADES					
<p><u>ADMINISTRAÇÃO LOCAL - MUNICÍPIOS nos termos da Lei das Autarquias Locais. Lei n.º 169/99 de 18 de setembro com as alterações introduzidas pela Lei n.º 5-A de 11 de Janeiro de 2002 e alterações da Lei n.º 75/2013 de 12 de setembro</u></p>					
5. COMPOSIÇÃO DO ÓRGÃO EXECUTIVO					
5.1 IDENTIFICAÇÃO DOS MEMBROS DO ÓRGÃO EXECUTIVO DE 1 JANEIRO A 31 DE DEZEMBRO					
<p>Presidente Alberto Simões Maia Mesquita - (PS)</p> <p>Responsável pela atividade municipal das seguintes unidades orgânicas:</p> <table style="width: 100%; border: none;"> <tr> <td style="width: 50%; vertical-align: top;"> <p>Pelouro</p> <ul style="list-style-type: none"> - Departamento de Gestão Administrativa, Financeira e Jurídica; - Divisão de Recursos Humanos; - Departamento de Educação e Desporto; - Divisão de Educação; - Divisão de Comunicação e Imagem; - Equipa Multidisciplinar de Requalificação Urbana; - Departamento de Ambiente e Gestão do espaço - Divisão de Higiene Pública, Ambiente e Cidadania; - Secretariado e Apoio às Reuniões da Câmara Municipal, processo Eleitoral e referendário e elaboração e publicação de editais; - Gabinete de Investimento Economia e Inovação. </td> <td style="width: 50%;"></td> </tr> </table>				<p>Pelouro</p> <ul style="list-style-type: none"> - Departamento de Gestão Administrativa, Financeira e Jurídica; - Divisão de Recursos Humanos; - Departamento de Educação e Desporto; - Divisão de Educação; - Divisão de Comunicação e Imagem; - Equipa Multidisciplinar de Requalificação Urbana; - Departamento de Ambiente e Gestão do espaço - Divisão de Higiene Pública, Ambiente e Cidadania; - Secretariado e Apoio às Reuniões da Câmara Municipal, processo Eleitoral e referendário e elaboração e publicação de editais; - Gabinete de Investimento Economia e Inovação. 	
<p>Pelouro</p> <ul style="list-style-type: none"> - Departamento de Gestão Administrativa, Financeira e Jurídica; - Divisão de Recursos Humanos; - Departamento de Educação e Desporto; - Divisão de Educação; - Divisão de Comunicação e Imagem; - Equipa Multidisciplinar de Requalificação Urbana; - Departamento de Ambiente e Gestão do espaço - Divisão de Higiene Pública, Ambiente e Cidadania; - Secretariado e Apoio às Reuniões da Câmara Municipal, processo Eleitoral e referendário e elaboração e publicação de editais; - Gabinete de Investimento Economia e Inovação. 					

5.1	IDENTIFICAÇÃO DOS MEMBROS DO ÓRGÃO EXECUTIVO DE 1 JANEIRO A 31 DE DEZEMBRO		
	<p>Vereador José António da Silva Oliveira - Vice- Presidente - (PS)</p> <p>Responsável pela atividade municipal das seguintes unidades orgânicas:</p>	Pelouro	<ul style="list-style-type: none"> - Presidência do Conselho de Administração dos SMAS; - Departamento de Obras, Viaturas e Infraestruturas; - Divisão de Empreitadas e Infraestruturas; - Divisão das Oficinas Municipais; - Departamento de Planeamento e Gestão Urbanística; - Divisão de Planeamento e Ordenamento do Território; - Divisão de Gestão Urbanística; - Divisão de Fiscalização. - Divisão de Gestão Administrativa.
	<p>Vereadora Maria Manuela Pacheco Ralha - (Independente)</p> <p>Responsável pela atividade municipal das seguintes unidades orgânicas:</p>	Pelouro	<ul style="list-style-type: none"> - Departamento de Cultura e Turismo; - Divisão de Cultura, Museus e Património; - Divisão de Bibliotecas e Documentação; - Departamento de Bibliotecas e Arquivo; - Divisão e Inclusão e Igualdade; - Comissão de Toponímia. - Comissão Municipal para a Deficiência.
	<p>Vereador António José Sequeira Félix - (PS)</p> <p>Responsável pela atividade municipal das seguintes unidades orgânicas:</p>	Pelouro	<ul style="list-style-type: none"> - Vogal do Conselho de Administração dos SMAS; - Departamento de Gestão Administrativa, Financeira e Jurídica; - Divisão de Planeamento Financeiro; - Divisão de Gestão Financeira; - Divisão de Recursos Humanos (área de Bares e Refeitórios Municipais); - Divisão de Infraestruturas Tecnológicas; - Divisão de Auditoria e Qualidade; - Departamento de Cultura e Turismo; - Divisão de Turismo; - Departamento de Educação e Desporto; - Divisão de Desporto e Lazer; - Divisão de Manutenção de Equipamentos Municipais (equipamentos desportivos Municipais e espaços de jogo e recreio); - Serviço Municipal de Proteção Civil; - Conselho Municipal de Segurança; - Comissão Municipal de Defesa da Floresta.
	<p>Vereadora Maria de Fátima Pires Antunes - (PS)</p> <p>Responsável pela atividade municipal das seguintes unidades orgânicas:</p>	Pelouro	<ul style="list-style-type: none"> - Vogal do Conselho de Administração dos SMAS; - Departamento de Habitação e Coeão Social; - Divisão de Saúde e Solidariedade; - Divisão de Apoio ao Movimento Associativo e - Serviço Médico Veterinário Municipal; - Departamento de Gestão Administrativa, Financeira e Jurídica; - Divisão de Recursos Humanos (áreas de Higiene e Segurança no Trabalho, Saúde Ocupacional e Serviços Sociais de Apoio aos Trabalhadores).
	<p>Vereadora Maria Helena Margarida Mendes Pereira de Jesus - (Coligação +)</p> <p>Responsável pela atividade municipal das seguintes unidades orgânicas:</p>	Pelouro	<ul style="list-style-type: none"> - Departamento de Gestão Administrativa, Financeira e Jurídica; - Divisão de Assuntos Jurídicos; - Oficial Público; - Divisão de Apoio ao Municípe e Atividades Economicas; -Gabinete de Proteção de Dados; - Departamento de Habitação e Coesão Social; - Divisão de Habitação e Intervenção Social; - Representação do Município na Comissão de Proteção de Crianças e Jovens.
	<p>Regina Janeiro - (CDU)</p> <p>Nuno Libório - (CDU)</p> <p>Mário Calado - (CDU)</p> <p>Cláudia Martins - (CDU)</p> <p>Carlos Patrão - (BE)</p>		<p>(sem pelouro)</p> <p>(sem pelouro)</p> <p>(sem pelouro)</p> <p>(sem pelouro)</p> <p>(sem pelouro)</p>

5.2 NÚMERO DE VEREADORES DE 1 DE JANEIRO A 31 DE DEZEMBRO

Em regime de permanência	5
A meio tempo	1
Restantes Vereadores	5

5.3 NÚMERO DE ELEITORES

MUNICÍPIO	Até 10.000	
	Mais de 10.000 e menos de 40.000	
	Igual ou superior a 40.000	

FONTE: últimos dados recolhidos Censos 2011

6. ORGANIZAÇÃO CONTABILÍSTICA

1 - DESCRIÇÃO DAS CARACTERÍSTICAS DO SISTEMA INFORMATIVO

SIGMA (Medidata)

2 - DEMONSTRAÇÕES FINANCEIRAS INTERVALARES

DOCUMENTADAS	S	<input checked="" type="checkbox"/> N
PERIODICIDADE: TRIMESTRAL		
SEMESTRAL		

3 - DESCENTRALIZAÇÃO CONTABILÍSTICA

EM CASO AFIRMATIVO DESCREVA

Descentralização da emissão e cobrança da receita - "Regulamento de Liquidação e Cobrança de Receitas Municipais"
Reunião de Câmara, do dia 4 de Fevereiro de 2009

<input checked="" type="checkbox"/> S	N
---------------------------------------	---

OUTRAS INFORMAÇÕES

7. OUTRA INFORMAÇÃO

7.1 AÇÕES DE FISCALIZAÇÃO (últimos 5 anos)

ENTIDADE	DATA AÇÃO	PERÍODO ABRANGIDO	IDENTIFICAÇÃO DA AÇÃO

7.2 APROVAÇÃO DOS DOCUMENTOS

DOCUMENTOS	DATA DA APROVAÇÃO	
	ÓRGÃO EXECUTIVO	ÓRGÃO DELIBERATIVO
NORMAS DE CONTROLO INTERNO	16/12/2020	-
REGULAMENTOS (Publicados no sitio do Municipio da Internet)		
PLANO DE PREVENÇÃO DOS RISCOS DE GESTÃO E EVENTUAIS ALTERAÇÕES	29-04-2020	25-06-2020
RELATÓRIO DE AVALIAÇÃO DA EXECUÇÃO DO PLANO DE PREVENÇÃO DOS RISCOS DE GESTÃO	31-03-2021	27-04-2021

7.3 INSCRIÇÃO DO SALDO DA GERÊNCIA DO ANO ANTERIOR

SALDO GERÊNCIA	DATA DA APROVAÇÃO	
	ÓRGÃO EXECUTIVO	ÓRGÃO DELIBERATIVO
REVISÃO ORÇAMENTAL	18-03-2020	08-04-2020
ALTERAÇÃO ORÇAMENTAL (n.º 6, do art.º 40º RFALEI)		-

7.4 INFORMAÇÃO RELATIVA À CONSOLIDAÇÃO DE CONTAS			
ENTIDADES			
SMAS - Serviços Municipalizados de Água e Saneamento			
7.5 DESCENTRALIZAÇÃO ADMINISTRATIVA (Art.º 111.º da Lei n.º 75/2013, de 12 de setembro)			
	Sim	Não	
Transferência de competências de órgãos do Estado para órgãos das autarquias locais	<input checked="" type="checkbox"/>	<input type="checkbox"/>	
Transferência de competências de órgãos do Estado para órgãos das entidades intermunicipais	<input type="checkbox"/>	<input checked="" type="checkbox"/>	
7.6 DELEGAÇÃO DE COMPETÊNCIAS (Art.º 116.º da Lei n.º 75/2013, de 12 de setembro)			
	Sim	Não	
Dos órgãos do município nos órgãos das freguesias	<input checked="" type="checkbox"/>	<input type="checkbox"/>	
Dos órgãos do município nos órgãos das entidades intermunicipais	<input type="checkbox"/>	<input checked="" type="checkbox"/>	
7.7 INFORMAÇÃO RELATIVA A PESSOAL			
Numero de trabalhadores a 31 de dezembro	Do quadro:	1.528	
	Além do quadro:	18	
	Restantes trabalhadores:	35	
	Total:	1.581	
7.8 PRAZO MÉDIO DE PAGAMENTO			
Início do exercício	10		
Fim do exercício	18		
7.9 CONCESSÕES DE SERVIÇOS PÚBLICOS/ OBRAS PÚBLICAS			
	Sim	Não	
CONCESSÕES DE SERVIÇOS	<input checked="" type="checkbox"/>	<input type="checkbox"/>	
Concessionário - EDP			
Objeto da concessão - Concessão de distribuição de Energia Elétrica de Baixa Tensão no Município de Vila Franca de Xira			
Data de celebração do contrato - 20-10-2001			
Período da concessão - 20 anos renováveis por iguais períodos			
Natureza da concessão - Por imposição legal, D.L. 344-B/82, de 1 de setembro, na sua redação atual			
7.10 MECANISMOS DE RECUPERAÇÃO FINANCEIRA E OUTROS PROGRAMAS DE REGULARIZAÇÃO DE DÍVIDAS A FORNECEDORES			
	Sim	Não	
	<input type="checkbox"/>	<input checked="" type="checkbox"/>	

Anexo II

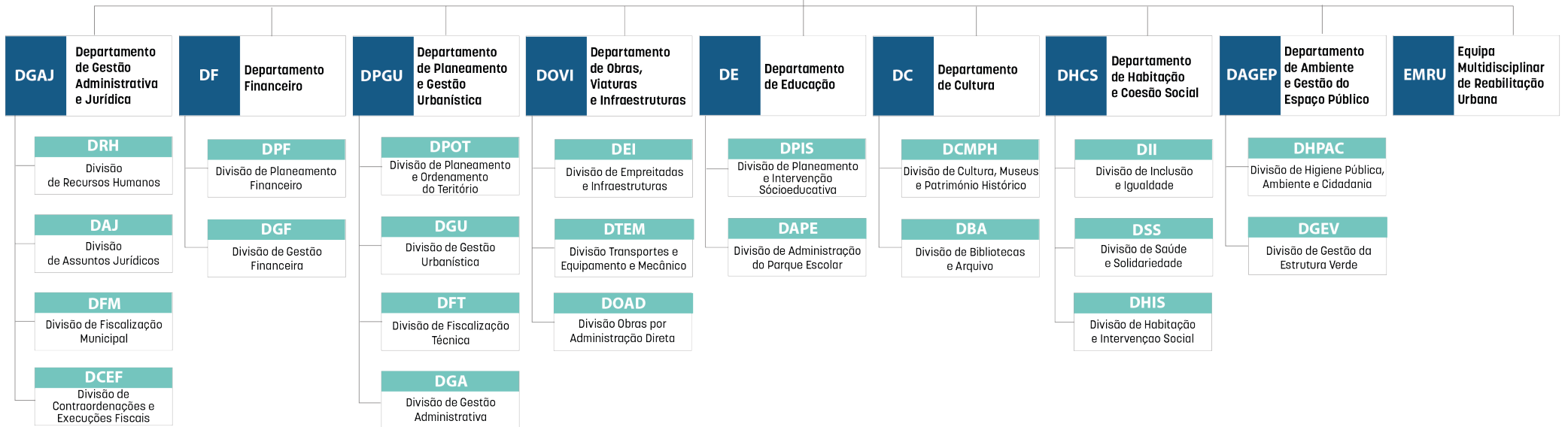
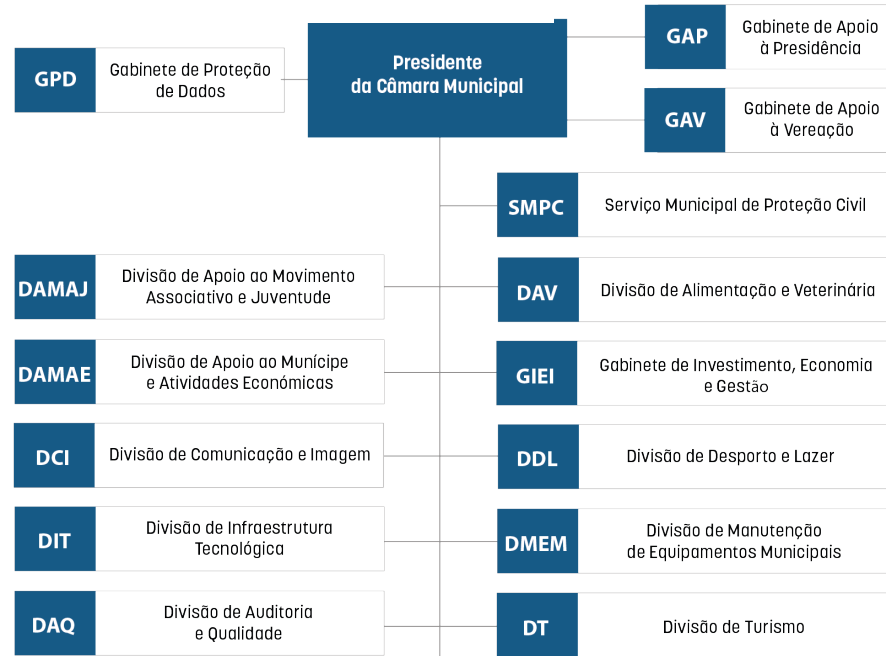

ANEXO III
Total de Imóveis

Cl.	Tipo	Bem	CC	Tipo Conta	Nr. Inv.	Descrição	Natureza	Data
401	04	05	43026	Cemitérios	77097	CEMITERIO ALHANDRA (CONSTRUÇÃO E AMPLIAÇÃO)	E	2009/05/29
401	04	05	43026	Cemitérios	77119	ESTRUTURA OSSARIO-CEMITERIO ALHANDRA	O	2009/01/01
401	04	05	43026	Cemitérios	77120	CEMITERIO VIALONGA	O	2009/01/01
401	04	05	43026	Cemitérios	77121	CEMITERIO POVOA DE SANTA IRIA	O	2009/01/01
401	04	05	43026	Cemitérios	77122	CEMITERIO VILA FRANCA DE XIRA	O	2009/01/01
401	04	99	43029	Outros	35391	CONSTRUÇÕES-JARDIM MUNICIPAL CONSTANTINO PALHA	E	2001/12/31
401	04	99	43029	Outros	35392	CORETO-JARDIM MUNICIPAL CONSTANTINO PALHA	E	2001/12/31
301	05	99	43029	Outros	38686	ARRANJOS EXTERIORES-EB1 Nº 2 DE ALHANDRA - EDF. ANEXO	E	2001/12/31
301	05	99	43029	Outros	38690	ARRANJOS EXTERIORES-JI/EB1 Nº 1 DE ALHANDRA (ESCOLA SOUSA MARTINS)	E	2001/12/31
301	05	99	43029	Outros	38693	ARRANJOS EXTERIORES-EB1 Nº 2 DE ALHANDRA - EDF. PRINCIPAL	E	2001/12/31
301	05	99	43029	Outros	38738	ARRANJOS EXTERIORES-EB1 Nº3 DE ALVERCA (BREJO)	E	2001/12/31
301	05	99	43029	Outros	38750	ARRANJOS EXTERIORES-EB1 DA VERDELHA	E	2001/12/31
301	05	99	43029	Outros	38758	ARRANJOS EXTERIORES-CAMPOS DE TÊNIS JUNTO À PISCINA ALVERCA	E	2001/12/31
301	05	99	43029	Outros	38763	ARRANJOS EXTERIORES-EB1 Nº2/JI Nº4 DE ALVERCA (QTA. DA VALA)	E	2001/12/31
301	05	99	43029	Outros	38784	ARRANJOS EXTERIORES-EB1 Nº1/JI Nº1 DE ALVERCA (PASTORINHOS)	E	2001/12/31
301	05	99	43029	Outros	38797	ARRANJOS EXTERIORES-FONTANÁRIO DAS CACHOIRAS	E	1973/01/25
301	05	99	43029	Outros	38816	ARRANJOS EXTERIORES-EB1/JI DA VALA DO CARREGADO	E	1977/01/01
301	05	99	43029	Outros	38870	ARRANJOS EXTERIORES-EDIFÍCIO DO CINE-NAZARÉ	E	1989/01/01
301	05	99	43029	Outros	38880	ARRANJOS EXTERIORES-EB1 Nº1 DA PÓVOA DE SANTA IRIA	E	2001/12/31
301	05	99	43029	Outros	38890	ARRANJOS EXTERIORES-EB 1 À-DOS-LOUCOS	E	2000/11/10
301	05	99	43029	Outros	38912	ARRANJOS EXTERIORES-QUINTA DO PAÇO DO SOBRALINHO	E	2001/12/31
301	05	99	43029	Outros	38918	ARRANJOS EXTERIORES-EB1 DO SOBRALINHO - EDF. ANEXO	E	2001/12/31
301	05	99	43029	Outros	38927	ARRANJOS EXTERIORES-EB1 DO SOBRALINHO - EDF. PRINCIPAL	E	2001/12/31
301	05	99	43029	Outros	38942	ARRANJOS EXTERIORES-ESCOLA EM CONST. QTA DA MARANHOTA	E	2001/12/31
301	05	99	43029	Outros	38953	ARRANJOS EXTERIORES-EB1/JI DE ALPRIATE	E	2001/12/31
301	05	99	43029	Outros	38956	ARRANJOS EXTERIORES-EB1 Nº2 DE VIALONGA (BAIRRO DA ICESA)	E	2001/12/31
301	05	99	43029	Outros	38966	ARRANJOS EXTERIORES-EB1/JI DA GRANJA	E	2001/12/31
301	05	99	43029	Outros	38969	ARRANJOS EXTERIORES-JI Nº1 DE VIALONGA	E	2001/12/31
301	05	99	43029	Outros	38973	ARRANJOS EXTERIORES-EB1 Nº1 DE VIALONGA	E	2001/12/31
301	05	99	43029	Outros	38978	ARRANJOS EXTERIORES-EB1 DE A-DOS-BISPOS	E	2001/12/31
301	05	99	43029	Outros	38988	ARRANJOS EXTERIORES-EDIFÍCIO CAT E GALERIA	E	1964/01/01
301	05	99	43029	Outros	38995	ARRANJOS EXTERIORES-JI/EB1 Nº 4 DE VILA FRANCA DE XIRA	E	2000/11/13
301	05	99	43029	Outros	38998	ARRANJOS EXTERIORES-EB1 Nº3 DE VILA FRANCA DE XIRA	E	2001/12/31
301	05	99	43029	Outros	39002	ARRANJOS EXTERIORES-HABITAÇÃO JUNTO AO CEMITÉRIO MUNICIPAL DE V.F.X.	E	1977/01/01
301	05	99	43029	Outros	39014	ARRANJOS EXTERIORES-EB1 DE POVOS - EDF. PRINCIPAL	E	2001/12/31
301	05	99	43029	Outros	39046	ARRANJOS EXTERIORES-JI Nº 2 DE VILA FRANCA DE XIRA (ESCOLA JOAO DE DEUS)	E	2001/12/31
301	05	99	43029	Outros	39049	ARRANJOS EXTERIORES-QUARTEL DA GNR DE VFXIRA (RUA LUIS DE CAMOES, 110)	E	2000/11/13
401	04	99	43029	Outros	47647	PARQUE URBANO DE ALHANDRA	E	2004/12/01
401	04	99	43029	Outros	47648	PARQUE URBANO DO FORTE DA CASA	E	2004/12/31
401	04	99	43029	Outros	47666	CONSTRUÇÃO-JARDIM MUNICIPAL ALVERCA	E	2004/06/16
401	04	99	43029	Outros	47753	PARQUE INFANTIL BAIRRO NASCENTE CABO-VIALONGA	E	2005/11/02
401	04	99	43029	Outros	47819	PARQUE INFANTIL-QUINTA DAS DROGAS	E	2005/06/24
401	04	99	43029	Outros	70569	JARDIM CENTRAL E RUA SUL DO JARDIM CENTRAL-BOM SUCESSO/INSTAL.APOIO	E	2008/12/12
401	04	99	43029	Outros	70572	PARQUE INFANTIL BOM RETIRO, VFXIRA	E	2008/03/03
401	04	99	43029	Outros	70575	PARQUE INFANTIL CASAL SERRA-POVOA STA IRIA	E	2008/03/14
401	04	99	43029	Outros	70594	PARQUE INFANTIL URBANIZAÇÃO DAS FAIAS	E	2008/09/12
401	04	99	43029	Outros	77104	PARQUE INFANTIL A-DOS-BISPOS, VFXIRA	E	2009/05/29
401	04	99	43029	Outros	77105	PARQUE INFANTIL DA ESCUSA, ALHANDRA	E	2009/05/29
401	04	99	43029	Outros	77106	PARQUE INFANTIL QUINTA FORNO-ALVERCA	E	2009/05/29
401	04	99	43029	Outros	77107	PARQUE INFANTIL QUINTA DA VARZEA-ALHANDRA	E	2009/05/29
401	04	99	43029	Outros	79515	PARQUE PÚBLICO DA QUINTA PIEDADE - POVOA STA IRIA	E	2010/12/31
401	04	99	43029	Outros	79769	PARQUE INFANTIL BAIRRO SODA POVOA	E	2011/05/13
401	04	99	43029	Outros	79770	PARQUE INFANTIL LARGO DO FORTE DA CASA	E	2011/05/13
401	04	99	43029	Outros	79771	PARQUE INFANTIL CASAL DO POCINHO	E	2011/05/13
401	04	99	43029	Outros	79777	PARQUE INFANTIL AVENIDA 5 OUTUBRO-ALVERCA	E	2011/05/13
401	04	99	43029	Outros	80338	PARQUE URBANO DR.LUIS CESAR PEREIRA (SANTA SOFIA), VFXIRA	E	2011/11/15
401	04	99	43029	Outros	80676	JARDIM DO ARROZ-PASSEIO RIBEIRINHO-VFX	E	2011/12/30
401	04	99	43029	Outros	80983	FONTE ORNAMENTAL DA ROTUNDA DOS CANICOS, PSIRIA	E	2012/01/02
401	04	99	43029	Outros	82301	GINASIO AO AR LIVRE-CAMINHO PEDONAL RIBEIRINHO	E	2012/12/01
401	04	99	43029	Outros	82306	PARQUE INFANTIL JARDIM CONSTANTINO PALHA, VFXIRA	E	2012/12/01
401	04	99	43029	Outros	82319	PARQUE DE LAZER ENTRE ESCOLAS, FORTE DA CASA	E	2012/12/31
401	04	99	43029	Outros	82392	PARQUE INFANTIL CHABITAL-ALHANDRA	E	2013/04/30
401	04	99	43029	Outros	82393	PARQUE INFANTIL-CALHANDRIZ	E	2013/04/30
401	04	99	43029	Outros	82396	PARQUE INFANTIL-SÃO JOÃO DOS MONTES E BAIRRO DO CABO	E	2013/04/30
401	04	99	43029	Outros	82404	PARQUE INFANTIL DOS COTOVIOS	E	2013/04/30
401	04	99	43029	Outros	82426	PARQUE INFANTIL DO SOBRALINHO	E	2013/04/30
401	04	99	43029	Outros	82427	PARQUE INFANTIL A-DOS-POTES	E	2013/04/30
401	04	99	43029	Outros	82431	MURO DO ADRO DA IGREJA -ALHANDRA	E	2013/04/30
401	04	99	43029	Outros	82435	PARQUE INFANTIL URBANIZAÇÃO SAO JOAO-2ª FASE-CASTANHEIRA	E	2013/04/30
401	04	99	43029	Outros	82571	SKATE PARK FORTE DA CASA	E	2013/06/30
401	04	99	43029	Outros	82579	PARQUE URBANO DA QUINTA DA FLAMENGA, VIALONGA	E	2013/06/29
401	04	99	43029	Outros	82601	FONTE-ROTUNDA DAS SILVEIRAS-ALVERCA DO RIBATEJO	E	2013/06/30
401	04	99	43029	Outros	82839	PARQUE INFANTIL DA QUINTA DAS ÍNDIAS E REQUALIFICAÇÃO DA ÁREA ENVOLVENTE-VIALONGA	E	2013/09/20
401	04	99	43029	Outros	82978	PARQUE INFANTIL ZONA LAZER TAGIDES PARK-POVOA	E	2013/10/21
401	04	99	43029	Outros	82983	ZONA DE LAZER DOS CANIÇOS-ECOPARQUE (1ªFASE) - POVOA DE SANTA	E	2013/10/21
401	04	99	43029	Outros	83199	PARQUE INFANTIL-BAIRRO DA AMA EM ALVERCA	F	2013/11/25

ANEXO III
Total de Imóveis

Cl.	Tipo	Bem	CC	Tipo Conta	Nr. Inv.	Descrição	Natureza	Data
401	05	01	43031	Rodoviárias	35221	REDE VIÁRIA-E.M. 524 A E.N.115-4 (C. STº. ESTEVÃO) 0 KM 3,1 KM	F	2001/12/31
401	05	01	43031	Rodoviárias	35222	REDE VIÁRIA-E.M. 524-1 0 KM 0,1 KM	F	2001/12/31
401	05	01	43031	Rodoviárias	35223	REDE VIÁRIA-E.M. 524-2 0,1 KM 0,3 KM	F	2001/12/31
401	05	01	43031	Rodoviárias	35224	REDE VIÁRIA-E.M. 524-3 0,3 KM 0,8 KM	F	2001/12/31
401	05	01	43031	Rodoviárias	35225	REDE VIÁRIA-C.M. 1236 0 KM 0,1 KM	F	2001/12/31
401	05	01	43031	Rodoviárias	35226	REDE VIÁRIA-C.M. 1237 0,1 KM 0,45 KM	F	2001/12/31
401	05	01	43031	Rodoviárias	35227	REDE VIÁRIA-C.M. 1238 0,45 KM 1,1 KM	F	2001/12/31
401	05	01	43031	Rodoviárias	35228	REDE VIÁRIA-C.M. 1239 DE CACHOEIRAS A CASTANHEIRA DO RIBATEJO 0 KM 1,05 KM	F	2001/12/31
401	05	01	43031	Rodoviárias	35229	REDE VIÁRIA-C.M. 1239 DE CACHOEIRAS A CASTANHEIRA DO RIBATEJO 1,05 KM 1,45 KM	F	2001/12/31
401	05	01	43031	Rodoviárias	35230	REDE VIÁRIA-C.M. 1239 DE CACHOEIRAS A VILA FRANCA DE XIRA 0 KM 0,4 KM	F	2001/12/31
401	05	01	43031	Rodoviárias	35231	REDE VIÁRIA-C.M. 1239 A E.M.524 0 KM 1 KM	F	2001/12/31
401	05	01	43031	Rodoviárias	35232	REDE VIÁRIA-C.M. 1239 A E.M.524 0 KM 0,05 KM	F	2001/12/31
401	05	01	43031	Rodoviárias	35233	REDE VIÁRIA-C.M. 1239 A E.M.525 0,05 KM 0,25 KM	F	2001/12/31
401	05	01	43031	Rodoviárias	35234	REDE VIÁRIA-C.M. 1239 A E.M.526 0,25 KM 0,75 KM	F	2001/12/31
401	05	01	43031	Rodoviárias	35235	REDE VIÁRIA-C.M. 1239 A E.M.527 0,75 KM 1,4 KM	F	2001/12/31
401	05	01	43031	Rodoviárias	35236	REDE VIÁRIA-C.M. 1240 0 KM 0,6 KM	F	2001/12/31
401	05	01	43031	Rodoviárias	35237	REDE VIÁRIA-C.M. 1249 0 KM 0,2 KM	F	2001/12/31
401	05	01	43031	Rodoviárias	35238	REDE VIÁRIA-C.M. 1250 0 KM 1,6 KM	F	2001/12/31
401	05	01	43031	Rodoviárias	35239	OUTROS CAMINHOS 0 KM 0,35 KM	F	2001/12/31
401	05	01	43031	Rodoviárias	35240	OUTROS CAMINHOS 0 KM 0,3 KM	F	2001/12/31
401	05	01	43031	Rodoviárias	35241	REDE VIÁRIA-C.M. 1250-3 0 KM 0,35 KM	F	2001/12/31
401	05	01	43031	Rodoviárias	35242	REDE VIÁRIA-C.M. 1250-4 0,35 KM 2,1 KM	F	2001/12/31
401	05	01	43031	Rodoviárias	35243	OUTROS CAMINHOS 0 KM 0,2 KM	F	2001/12/31
401	05	01	43031	Rodoviárias	35244	REDE VIÁRIA-C.M. 1250-3 A E.N.10-6 0 KM 0,275 KM	F	2001/12/31
401	05	01	43031	Rodoviárias	35245	REDE VIÁRIA-C.M. 1250-3 A E.N.10-7 0,275 KM 0,375 KM	F	2001/12/31
401	05	01	43031	Rodoviárias	35246	REDE VIÁRIA-C.M. 1250-3 A E.N.10-8 0,375 KM 0,575 KM	F	2001/12/31
401	05	01	43031	Rodoviárias	35247	REDE VIÁRIA-C.M. 1250-3 A E.N.10-9 0,575 KM 0,6 KM	F	2001/12/31
401	05	01	43031	Rodoviárias	35248	REDE VIÁRIA-ESTR. LIMITE DO CONCELHO ESTE- FREG. CALHAN E CONC. A.V. 0 KM 0,3 KM	F	2001/12/31
401	05	01	43031	Rodoviárias	35249	REDE VIÁRIA-ESTR. LIMITE DO CONCELHO ESTE- FREG. CALHAN E CONC. A.V. 0,3 KM 0,75 KM	F	2001/12/31
401	05	01	43031	Rodoviárias	35250	REDE VIÁRIA-ESTR. LIMITE DO CONCELHO ESTE- FREG. CALHAN E CONC. A.V. 0,75 KM 0,85 KM	F	2001/12/31
401	05	01	43031	Rodoviárias	35251	REDE VIÁRIA-EM524-1 0 KM 0,1 KM	F	2001/12/31
401	05	01	43031	Rodoviárias	35252	REDE VIÁRIA-EM524-2 0 KM 0,2 KM	F	2001/12/31
401	05	01	43031	Rodoviárias	35253	REDE VIÁRIA-EM524-3 0,2 KM 0,7 KM	F	2001/12/31
401	05	01	43031	Rodoviárias	35254	REDE VIÁRIA-EM524-4 0,7 KM 2,2 KM	F	2001/12/31
401	05	01	43031	Rodoviárias	35255	REDE VIÁRIA-C.M. 1236 0 KM 0,5 KM	F	2001/12/31
401	05	01	43031	Rodoviárias	35256	REDE VIÁRIA-C.M. 1237 0,5 KM 1,45 KM	F	2001/12/31
401	05	01	43031	Rodoviárias	35257	REDE VIÁRIA-C.M. 1237 0 KM 3,1 KM	F	2001/12/31
401	05	01	43031	Rodoviárias	35258	OUTROS CAMINHOS 0 KM 1,65 KM	F	2001/12/31
401	05	01	43031	Rodoviárias	35259	REDE VIÁRIA-C.M. 1238 0 KM 1,3 KM	F	2001/12/31
401	05	01	43031	Rodoviárias	35260	REDE VIÁRIA-C.M. 1239 FREG.C.RIBATEJO E CACHOEIRAS 0 KM 1,05 KM	F	2001/12/31
401	05	01	43031	Rodoviárias	35261	OUTROS CAMINHOS 0 KM 0,2 KM	F	2001/12/31
401	05	01	43031	Rodoviárias	35262	REDE VIÁRIA-DA E.N.1 A ESTRADA MONTE LOIROS 0 KM 1,1 KM	F	2001/12/31
401	05	01	43031	Rodoviárias	35263	REDE VIÁRIA-DA ESTRADA MONTE LOIROS AO LG DE QUINTAS 0 KM 0,65 KM	F	2001/12/31
401	05	01	43031	Rodoviárias	35264	REDE VIÁRIA-ESTRADA DA PIMENTA 0 KM 0,65 KM	F	2001/12/31
401	05	01	43031	Rodoviárias	35265	REDE VIÁRIA-E.N.1 A C.M.1237 - C/ PASSAGEM SOBRE IP1 0 KM 0,15 KM	F	2001/12/31
401	05	01	43031	Rodoviárias	35266	REDE VIÁRIA-E.N.1 A C.M.1237 - C/ PASSAGEM SOBRE IP2 0,15 KM 0,55 KM	F	2001/12/31
401	05	01	43031	Rodoviárias	35267	REDE VIÁRIA-V.CARREGADO (PRÓX.EN1-3) À CM 1237 - 0 KM 0,15 KM	F	2001/12/31
401	05	01	43031	Rodoviárias	35268	REDE VIÁRIA-V.CARREGADO (PRÓX.EN1-3) À CM 1238 0,15 KM 0,35 KM	F	2001/12/31
401	05	01	43031	Rodoviárias	35269	REDE VIÁRIA-V.CARREGADO (PRÓX.EN1-3) À CM 1239 0,35 KM 1,45 KM	F	2001/12/31
401	05	01	43031	Rodoviárias	35270	REDE VIÁRIA-E.M. 502 0 KM 0,65 KM	F	2001/12/31
401	05	01	43031	Rodoviárias	35271	REDE VIÁRIA-E.M 501-1 0 KM 0,25 KM	F	2001/12/31
401	05	01	43031	Rodoviárias	35272	REDE VIÁRIA-E.M 501-2 0,25 KM 0,7 KM	F	2001/12/31
401	05	01	43031	Rodoviárias	35273	REDE VIÁRIA-E.M 501-3 0,7 KM 0,95 KM	F	2001/12/31
401	05	01	43031	Rodoviárias	35274	REDE VIÁRIA-E.M. 525 0 KM 0,4 KM	F	2001/12/31
401	05	01	43031	Rodoviárias	35275	REDE VIÁRIA-E.M. 526 0 KM 2,1 KM	F	2001/12/31
401	05	01	43031	Rodoviárias	35276	REDE VIÁRIA-E.M. 528-1 0 KM 0,95 KM	F	2001/12/31
401	05	01	43031	Rodoviárias	35277	REDE VIÁRIA-E.M. 528-2 0,95 KM 3,95 KM	F	2001/12/31
401	05	01	43031	Rodoviárias	35278	REDE VIÁRIA-E.M. 528-3 3,95 KM 4,35 KM	F	2001/12/31
401	05	01	43031	Rodoviárias	35279	REDE VIÁRIA-ESTRADA DE TRANCOSO DE BAIXO AO LIM.FREG. 0 KM 0,2 KM	F	2001/12/31
401	05	01	43031	Rodoviárias	35280	REDE VIÁRIA-ESTRADA DE TRANCOSO DE BAIXO AO LIM.FREG. 0,2 KM 0,55 KM	F	2001/12/31
401	05	01	43031	Rodoviárias	35281	REDE VIÁRIA-ESTRADA DE TRANCOSO DE BAIXO AO LIM.FREG. 0,55 KM 0,95 KM	F	2001/12/31
401	05	01	43031	Rodoviárias	35282	REDE VIÁRIA-ESTRADA DE TRANCOSO DE BAIXO AO LIM.FREG. 0,95 KM 1,55 KM	F	2001/12/31
401	05	01	43031	Rodoviárias	35283	REDE VIÁRIA-ESTRADA DE TRANCOSO DE BAIXO AO LIM.FREG. 1,55 KM 1,95 KM	F	2001/12/31
401	05	01	43031	Rodoviárias	35284	REDE VIÁRIA-ESTRADA DE TRANCOSO DE BAIXO AO LIM.FREG. 1,95 KM 2,1 KM	F	2001/12/31
401	05	01	43031	Rodoviárias	35285	REDE VIÁRIA-EST. DA PEDREIRA ATÉ AO LIM. COM O CONC. A DOS VINHOS 0 KM 0,7 KM	F	2001/12/31
401	05	01	43031	Rodoviárias	35286	REDE VIÁRIA-EST. DA PEDREIRA ATÉ AO LIM. COM O CONC. A DOS VINHOS 0,7 KM 0,82 KM	F	2001/12/31
401	05	01	43031	Rodoviárias	35287	REDE VIÁRIA-C.M. 1240 0 KM 0,5 KM	F	2001/12/31
401	05	01	43031	Rodoviárias	35288	OUTROS CAMINHOS 0 KM 0,7 KM	F	2001/12/31
401	05	01	43031	Rodoviárias	35289	OUTROS CAMINHOS 0 KM 0,5 KM	F	2001/12/31
401	05	01	43031	Rodoviárias	35290	REDE VIÁRIA-C.M. 1242 0 KM 0,75 KM	F	2001/12/31
401	05	01	43031	Rodoviárias	35291	REDE VIÁRIA-C.M. 1243 0,75 KM 1,4 KM	F	2001/12/31
401	05	01	43031	Rodoviárias	35292	REDE VIÁRIA-C.M. 1244 1,4 KM 1,75 KM	F	2001/12/31
401	05	01	43031	Rodoviárias	35293	REDE VIÁRIA-C.M. 1245 1,75 KM 2,6 KM	F	2001/12/31

ANEXO III
Total de Imóveis

Cl.	Tipo	Bem	CC	Tipo Conta	Nr. Inv.	Descrição	Natureza	Data
401	05	01	43031	Rodoviárias	35294	REDE VIÁRIA-C.M. 1245 0 KM 0,25 KM		2001/12/31
401	05	01	43031	Rodoviárias	35295	REDE VIÁRIA-C.M. 1246 0,25 KM 0,35 KM	F	2001/12/31
401	05	01	43031	Rodoviárias	35296	REDE VIÁRIA-C.M. 1247 0,35 KM 0,425 KM	F	2001/12/31
401	05	01	43031	Rodoviárias	35297	REDE VIÁRIA-C.M. 1246 0 KM 0,35 KM	F	2001/12/31
401	05	01	43031	Rodoviárias	35298	OUTROS CAMINHOS 0 KM 0,6 KM	F	2001/12/31
401	05	01	43031	Rodoviárias	35299	OUTROS CAMINHOS 0 KM 0,9 KM	F	2001/12/31
401	05	01	43031	Rodoviárias	35300	OUTROS CAMINHOS 0 KM 1 KM	F	2001/12/31
401	05	01	43031	Rodoviárias	35301	REDE VIÁRIA-C.M. 1246-1 0 KM 0,2 KM	F	2001/12/31
401	05	01	43031	Rodoviárias	35302	REDE VIÁRIA-C.M. 1247 0 KM 1,4 KM	F	2001/12/31
401	05	01	43031	Rodoviárias	35303	OUTROS CAMINHOS 0 KM 0,1 KM	F	2001/12/31
401	05	01	43031	Rodoviárias	35304	OUTROS CAMINHOS 0 KM 1,15 KM	F	2001/12/31
401	05	01	43031	Rodoviárias	35305	OUTROS CAMINHOS 0 KM 0,175 KM		2001/12/31
401	05	01	43031	Rodoviárias	35306	REDE VIÁRIA-C.M. 1248 0 KM 1,1 KM	F	2001/12/31
401	05	01	43031	Rodoviárias	35307	REDE VIÁRIA-E.M. 526 A E.N. 248 0 KM 0,65 KM	F	2001/12/31
401	05	01	43031	Rodoviárias	35308	REDE VIÁRIA-E.M. 527 0 KM 0,25 KM	F	2001/12/31
401	05	01	43031	Rodoviárias	35309	REDE VIÁRIA-E.M. 528 0,25 KM 0,325 KM	F	2001/12/31
401	05	01	43031	Rodoviárias	35310	REDE VIÁRIA-E.M. 529 0,33 KM 0,88 KM	F	2001/12/31
401	05	01	43031	Rodoviárias	35311	REDE VIÁRIA-E.M. 530 0,88 KM 1,83 KM		2001/12/31
401	05	01	43031	Rodoviárias	35312	REDE VIÁRIA-E.M.527 A E.N.10 0 KM 0,5 KM		2001/12/31
401	05	01	43031	Rodoviárias	35313	REDE VIÁRIA-RAMAL A PARTIR DA E.N.10 0 KM 0,4 KM		2001/12/31
401	05	01	43031	Rodoviárias	35314	REDE VIÁRIA-E.R.19 0 KM 3,8 KM	F	2001/12/31
401	05	01	43031	Rodoviárias	35315	REDE VIÁRIA-E.M. 501 0 KM 0,35 KM	F	2001/12/31
401	05	01	43031	Rodoviárias	35316	REDE VIÁRIA-E.M. 502 0,35 KM 3,85 KM	F	2001/12/31
401	05	01	43031	Rodoviárias	35317	REDE VIÁRIA-E.M. 503 3,85 KM 5,1 KM	F	2001/12/31
401	05	01	43031	Rodoviárias	35318	REDE VIÁRIA-E.M. 501 A E.R.19 (C.M.1254) 0 KM 0,5 KM	F	2001/12/31
401	05	01	43031	Rodoviárias	35319	REDE VIÁRIA-E.M.501-1 0 KM 0,7 KM	F	2001/12/31
401	05	01	43031	Rodoviárias	35320	REDE VIÁRIA-E.M.501-2 0,7 KM 1,1 KM	F	2001/12/31
401	05	01	43031	Rodoviárias	35321	REDE VIÁRIA-E.M.501-3 1,1 KM 1,85 KM	F	2001/12/31
401	05	01	43031	Rodoviárias	35322	OUTROS CAMINHOS 0 KM 0,15 KM	F	2001/12/31
401	05	01	43031	Rodoviárias	35323	OUTROS CAMINHOS 0 KM 0,5 KM	F	2001/12/31
401	05	01	43031	Rodoviárias	35324	OUTROS CAMINHOS 0 KM 0,15 KM	F	2001/12/31
401	05	01	43031	Rodoviárias	35325	REDE VIÁRIA-E.M.502 0 KM 0,1 KM	F	2001/12/31
401	05	01	43031	Rodoviárias	35326	OUTROS CAMINHOS 0 KM 1,1 KM	F	2001/12/31
401	05	01	43031	Rodoviárias	35327	OUTROS CAMINHOS 0 KM 0,1 KM	F	2001/12/31
401	05	01	43031	Rodoviárias	35328	OUTROS CAMINHOS 0 KM 0,5 KM	F	2001/12/31
401	05	01	43031	Rodoviárias	35329	OUTROS CAMINHOS 0 KM 0,35 KM	F	2001/12/31
401	05	01	43031	Rodoviárias	35330	REDE VIÁRIA-C.M. 1252 0 KM 1,05 KM	F	2001/12/31
401	05	01	43031	Rodoviárias	35331	OUTROS CAMINHOS 0 KM 0,3 KM	F	2001/12/31
401	05	01	43031	Rodoviárias	35332	REDE VIÁRIA-C.M. 1252 A 5ª EULÁLIA 0 KM 0,3 KM		2001/12/31
401	05	01	43031	Rodoviárias	35333	REDE VIÁRIA-C.M. 1253 0 KM 0,26 KM		2001/12/31
401	05	01	43031	Rodoviárias	35334	REDE VIÁRIA-C.M. 1254 0,26 KM 0,46 KM	F	2001/12/31
401	05	01	43031	Rodoviárias	35335	REDE VIÁRIA-C.M. 1255 0,46 KM 0,66 KM		2001/12/31
401	05	01	43031	Rodoviárias	35336	REDE VIÁRIA-C.M. 1256 0,66 KM 0,86 KM	F	2001/12/31
401	05	01	43031	Rodoviárias	35337	REDE VIÁRIA-C.M. 1257 0,86 KM 1,06 KM	F	2001/12/31
401	05	01	43031	Rodoviárias	35338	REDE VIÁRIA-C.M. 1258 1,06 KM 1,41 KM	F	2001/12/31
401	05	01	43031	Rodoviárias	35339	REDE VIÁRIA-C.M. 1254 0 KM 0,75 KM	F	2001/12/31
401	05	01	43031	Rodoviárias	35340	OUTROS CAMINHOS 0 KM 0,35 KM	F	2001/12/31
401	05	01	43031	Rodoviárias	35341	REDE VIÁRIA-C.M. 1255 0 KM 0,6 KM	F	2001/12/31
401	05	01	43031	Rodoviárias	35342	OUTROS CAMINHOS 0 KM 0,7 KM	F	2001/12/31
401	05	01	43031	Rodoviárias	35343	REDE VIÁRIA-C.M. 1256 0 KM 0,1 KM		2001/12/31
401	05	01	43031	Rodoviárias	35344	REDE VIÁRIA-C.M. 1257 0,1 KM 0,25 KM		2001/12/31
401	05	01	43031	Rodoviárias	35345	REDE VIÁRIA-C.M. 1258 0,25 KM 0,35 KM	F	2001/12/31
401	05	01	43031	Rodoviárias	35346	REDE VIÁRIA-C.M. 1259 0,35 KM 0,41 KM	F	2001/12/31
401	05	01	43031	Rodoviárias	35347	REDE VIÁRIA-E.M.524 0 KM 0,65 KM	F	2001/12/31
401	05	01	43031	Rodoviárias	35348	OUTROS CAMINHOS 0 KM 0,125 KM	F	2001/12/31
401	05	01	43031	Rodoviárias	35349	OUTROS CAMINHOS 0,125 KM 1,325 KM	F	2001/12/31
401	05	01	43031	Rodoviárias	35350	OUTROS CAMINHOS 1,325 KM 2,305 KM	F	2001/12/31
401	05	01	43031	Rodoviárias	35351	OUTROS CAMINHOS 2,305 KM 2,785 KM		2001/12/31
401	05	01	43031	Rodoviárias	35352	OUTROS CAMINHOS 2,785 KM 2,915 KM	F	2001/12/31
401	05	01	43031	Rodoviárias	35353	REDE VIÁRIA-E.M. 524 A E.N.248 0 KM 0,1 KM		2001/12/31
401	05	01	43031	Rodoviárias	35354	REDE VIÁRIA-E.M. 524-2 0 KM 0,4 KM		2001/12/31
401	05	01	43031	Rodoviárias	35355	REDE VIÁRIA-E.M. 524-2 0,4 KM 1 KM	F	2001/12/31
401	05	01	43031	Rodoviárias	35356	REDE VIÁRIA-E.M.621 0 KM 1,7 KM	F	2001/12/31
401	05	01	43031	Rodoviárias	35357	OUTROS CAMINHOS 0 KM 0,75 KM		2001/12/31
401	05	01	43031	Rodoviárias	35358	REDE VIÁRIA-E.N.10 A (NO MOUCHÃO) 0 KM 2,35 KM	F	2001/12/31
401	05	01	43031	Rodoviárias	35359	REDE VIÁRIA-C.M. 1239 0 KM 1 KM	F	2001/12/31
401	05	01	43031	Rodoviárias	35360	REDE VIÁRIA-C.M. 1240 0 KM 0,5 KM	F	2001/12/31
401	05	01	43031	Rodoviárias	35361	OUTROS CAMINHOS 0 KM 0,7 KM	F	2001/12/31
401	05	01	43031	Rodoviárias	35362	OUTROS CAMINHOS 0 KM 0,8 KM	F	2001/12/31
401	05	01	43031	Rodoviárias	35363	OUTROS CAMINHOS 0 KM 0,5 KM		2001/12/31
401	05	01	43031	Rodoviárias	35364	REDE VIÁRIA-C.M. 1240-1 0 KM 0,2 KM		2001/12/31
401	05	01	43031	Rodoviárias	35365	REDE VIÁRIA-C.M. 1240-1 0,2 KM 1 KM	F	2001/12/31
401	05	01	43031	Rodoviárias	35366	REDE VIÁRIA-C.M. 1241 0 KM 0,9 KM	F	2001/12/31
401	05	01	43031	Rodoviárias	35367	OUTROS CAMINHOS 0 KM 0,5 KM	F	2001/12/31
401	05	01	43031	Rodoviárias	35368	REDE VIÁRIA-C.M. 1243 0 KM 1,55 KM	F	2001/12/31
401	05	01	43031	Rodoviárias	35369	REDE VIÁRIA-C.M. 1244 1,55 KM 2,4 KM	F	2001/12/31

ANEXO III
Total de Imóveis

Cl.	Tipo	Bem	CC	Tipo Conta	Nr. Inv.	Descrição	Natureza	Data
401	05	01	43031	Rodoviárias	35370	REDE VIÁRIA-C.M. 1245 2,4 KM 3 KM	F	2001/12/31
401	05	01	43031	Rodoviárias	35371	REDE VIÁRIA-C.M. 1244 0 KM 0,2 KM	F	2001/12/31
401	05	01	43031	Rodoviárias	35372	REDE VIÁRIA-C.M. 1245 0,2 KM 0,8 KM	F	2001/12/31
401	05	01	43031	Rodoviárias	35373	REDE VIÁRIA-C.M. 1245 0 KM 0,25 KM	F	2001/12/31
401	05	01	43031	Rodoviárias	35374	REDE VIÁRIA-C.M. 1246 0,25 KM 1,7 KM	F	2001/12/31
401	05	01	43031	Rodoviárias	35375	REDE VIÁRIA-C.M. 1247 1,7 KM 1,78 KM	F	2001/12/31
401	05	01	43031	Rodoviárias	35376	OUTROS CAMINHOS 0 KM 0,63 KM	F	2001/12/31
401	05	01	43031	Rodoviárias	35377	OUTROS CAMINHOS 0,63 KM 0,8 KM	F	2001/12/31
401	05	01	43031	Rodoviárias	35378	REDE VIÁRIA-C.M. 1246 0 KM 0,6 KM	F	2001/12/31
401	05	01	43031	Rodoviárias	35379	REDE VIÁRIA-C.M. 1246-1 0 KM 0,1 KM	F	2001/12/31
401	05	01	43031	Rodoviárias	35380	REDE VIÁRIA-E.N.248 À E.N.10 (DIREÇÃO PORT. IP1) 0 KM 1,5 KM	F	2001/12/31
401	05	01	43031	Rodoviárias	35381	REDE VIÁRIA-E.N.10 À LINHA CP 0 KM 1,7 KM	F	2001/12/31
401	05	01	43031	Rodoviárias	35382	REDE VIÁRIA-E.N.1 À E.N.10 (PR. 5 DE OUTUBRO) 0 KM 0,2 KM	F	2001/12/31
401	05	01	43031	Rodoviárias	35383	REDE VIÁRIA-E.N.1 À E.N.10 (PR. 5 DE OUTUBRO) 0,2 KM 0,7 KM	F	2001/12/31
401	05	01	43031	Rodoviárias	35384	REDE VIÁRIA-E.N.1 À E.N.10 (PR. 5 DE OUTUBRO) 0,7 KM 1 KM	F	2001/12/31
401	05	01	43031	Rodoviárias	35385	REDE VIÁRIA-E.N.1 À E.N.10 (PR. 5 DE OUTUBRO) 1 KM 1,3 KM	F	2001/12/31
401	05	01	43031	Rodoviárias	35386	OUTROS CAMINHOS 0 KM 0,2 KM	F	2001/12/31
401	05	01	43031	Rodoviárias	35387	OUTROS CAMINHOS 0 KM 0,2 KM	F	2001/12/31
401	05	01	43031	Rodoviárias	35388	REDE VIÁRIA-DA R.A.LÚCIO/R.A.REVOL À E.N.10 (PR.5 OUT.) 0 KM 1,1 KM	F	2001/12/31
401	05	01	43031	Rodoviárias	39056	ARRUAMENTOS DE ALHANDRA	F	2001/12/31
401	05	01	43031	Rodoviárias	39057	ARRUAMENTOS DE ALHANDRA	F	2001/12/31
401	05	01	43031	Rodoviárias	39058	ARRUAMENTOS DE ALHANDRA	F	2001/12/31
401	05	01	43031	Rodoviárias	39059	ARRUAMENTOS DE ALHANDRA	F	2001/12/31
401	05	01	43031	Rodoviárias	39060	ARRUAMENTOS DE ALHANDRA	F	2001/12/31
401	05	01	43031	Rodoviárias	39061	ARRUAMENTOS DE ALHANDRA	F	2001/12/31
401	05	01	43031	Rodoviárias	39062	ARRUAMENTOS DE A-DOS-MELROS	F	2001/12/31
401	05	01	43031	Rodoviárias	39063	ARRUAMENTOS DE A-DOS-MELROS	F	2001/12/31
401	05	01	43031	Rodoviárias	39064	ARRUAMENTOS DE A-DOS-MELROS	F	2001/12/31
401	05	01	43031	Rodoviárias	39065	ARRUAMENTOS DE A-DOS-POTES	F	2001/12/31
401	05	01	43031	Rodoviárias	39066	ARRUAMENTOS DE A-DOS-POTES	F	2001/12/31
401	05	01	43031	Rodoviárias	39067	ARRUAMENTOS DE A-DOS-POTES	F	2001/12/31
401	05	01	43031	Rodoviárias	39068	ARRUAMENTOS DE ALVERCA, ARCENA E BOM SUCESSO	F	2001/12/31
401	05	01	43031	Rodoviárias	39069	ARRUAMENTOS DE ALVERCA, ARCENA E BOM SUCESSO	F	2001/12/31
401	05	01	43031	Rodoviárias	39070	ARRUAMENTOS DE ALVERCA, ARCENA E BOM SUCESSO	F	2001/12/31
401	05	01	43031	Rodoviárias	39071	ARRUAMENTOS DE ALVERCA, ARCENA E BOM SUCESSO	F	2001/12/31
401	05	01	43031	Rodoviárias	39072	ARRUAMENTOS DE ALVERCA, ARCENA E BOM SUCESSO	F	2001/12/31
401	05	01	43031	Rodoviárias	39073	ARRUAMENTOS DE ALVERCA, ARCENA E BOM SUCESSO	F	2001/12/31
401	05	01	43031	Rodoviárias	39074	ARRUAMENTOS DE CASAL DAS AREIAS	F	2001/12/31
401	05	01	43031	Rodoviárias	39075	ARRUAMENTOS DE CASAL DAS AREIAS	F	2001/12/31
401	05	01	43031	Rodoviárias	39076	ARRUAMENTOS DE CASAL DAS AREIAS	F	2001/12/31
401	05	01	43031	Rodoviárias	39077	ARRUAMENTOS DE CASAL DAS AREIAS	F	2001/12/31
401	05	01	43031	Rodoviárias	39078	ARRUAMENTOS DE VERDELHA	F	2001/12/31
401	05	01	43031	Rodoviárias	39079	ARRUAMENTOS DE VERDELHA	F	2001/12/31
401	05	01	43031	Rodoviárias	39080	ARRUAMENTOS DE VERDELHA	F	2001/12/31
401	05	01	43031	Rodoviárias	39081	ARRUAMENTOS DE CACHOEIRAS	F	2001/12/31
401	05	01	43031	Rodoviárias	39082	ARRUAMENTOS DE CACHOEIRAS	F	2001/12/31
401	05	01	43031	Rodoviárias	39083	ARRUAMENTOS DE CACHOEIRAS	F	2001/12/31
401	05	01	43031	Rodoviárias	39084	ARRUAMENTOS DE CACHOEIRAS	F	2001/12/31
401	05	01	43031	Rodoviárias	39085	ARRUAMENTOS DE CACHOEIRAS	F	2001/12/31
401	05	01	43031	Rodoviárias	39086	ARRUAMENTOS DE CACHOEIRAS	F	2001/12/31
401	05	01	43031	Rodoviárias	39087	ARRUAMENTOS DE CASAL DA ROCHA E QTA DA GRANJA	F	2001/12/31
401	05	01	43031	Rodoviárias	39088	ARRUAMENTOS DE CASAL DA ROCHA E QTA DA GRANJA	F	2001/12/31
401	05	01	43031	Rodoviárias	39089	ARRUAMENTOS DE CASAL DE STO ESTEVÃO	F	2001/12/31
401	05	01	43031	Rodoviárias	39090	ARRUAMENTOS DE CASAL DE STO ESTEVÃO	F	2001/12/31
401	05	01	43031	Rodoviárias	39091	ARRUAMENTOS DE CASAL DE STO ESTEVÃO	F	2001/12/31
401	05	01	43031	Rodoviárias	39092	ARRUAMENTOS DE ADANAIA	F	2001/12/31
401	05	01	43031	Rodoviárias	39093	ARRUAMENTOS DE ADANAIA	F	2001/12/31
401	05	01	43031	Rodoviárias	39094	ARRUAMENTOS DE ADANAIA	F	2001/12/31
401	05	01	43031	Rodoviárias	39095	ARRUAMENTOS DE ADANAIA	F	2001/12/31
401	05	01	43031	Rodoviárias	39096	ARRUAMENTOS DE ADANAIA	F	2001/12/31
401	05	01	43031	Rodoviárias	39097	ARRUAMENTOS DE CALHANDRIZ-LUGAR DA IGREJA	F	2001/12/31
401	05	01	43031	Rodoviárias	39098	ARRUAMENTOS DE CALHANDRIZ-LUGAR DA IGREJA	F	2001/12/31
401	05	01	43031	Rodoviárias	39099	ARRUAMENTOS DE CALHANDRIZ-LUGAR DA IGREJA	F	2001/12/31
401	05	01	43031	Rodoviárias	39100	ARRUAMENTOS DE CALHANDRIZ-LUGAR DA IGREJA	F	2001/12/31
401	05	01	43031	Rodoviárias	39101	ARRUAMENTOS DE CALHANDRIZ-PARDIEIRO	F	2001/12/31
401	05	01	43031	Rodoviárias	39102	ARRUAMENTOS DE LOUREIRO	F	2001/12/31
401	05	01	43031	Rodoviárias	39103	ARRUAMENTOS DE LOUREIRO	F	2001/12/31
401	05	01	43031	Rodoviárias	39104	ARRUAMENTOS DE MATOS	F	2001/12/31
401	05	01	43031	Rodoviárias	39105	ARRUAMENTOS DE MATOS	F	2001/12/31
401	05	01	43031	Rodoviárias	39106	ARRUAMENTOS DE MATOS	F	2001/12/31
401	05	01	43031	Rodoviárias	39107	ARRUAMENTOS DE MATOS	F	2001/12/31
401	05	01	43031	Rodoviárias	39108	ARRUAMENTOS DE MATOS	F	2001/12/31
401	05	01	43031	Rodoviárias	39109	ARRUAMENTOS DE CALHANDRIZ-PARDIEIRO	F	2001/12/31
401	05	01	43031	Rodoviárias	39110	ARRUAMENTOS DE CALHANDRIZ-PARDIEIRO	F	2001/12/31
401	05	01	43031	Rodoviárias	39111	ARRUAMENTOS DE CALHANDRIZ-PARDIEIRO	F	2001/12/31
401	05	01	43031	Rodoviárias	39112	ARRUAMENTOS DE ROUCAS	F	2001/12/31

ANEXO III
Total de Imóveis

Cl.	Tipo	Bem	CC	Tipo Conta	Nr. Inv.	Descrição	Natureza	Data
401	05	01	43031	Rodoviárias	39113	ARRUAMENTOS DE ROUCAS	F	2001/12/31
401	05	01	43031	Rodoviárias	39114	ARRUAMENTOS DE ROUCAS		2001/12/31
401	05	01	43031	Rodoviárias	39115	ARRUAMENTOS DE ROUCAS		2001/12/31
401	05	01	43031	Rodoviárias	39116	ARRUAMENTOS DE ROUCAS	F	2001/12/31
401	05	01	43031	Rodoviárias	39117	ARRUAMENTOS CASTANHEIRA DO RIBATEJO	F	2001/12/31
401	05	01	43031	Rodoviárias	39118	ARRUAMENTOS CASTANHEIRA DO RIBATEJO	F	2001/12/31
401	05	01	43031	Rodoviárias	39119	ARRUAMENTOS CASTANHEIRA DO RIBATEJO		2001/12/31
401	05	01	43031	Rodoviárias	39120	ARRUAMENTOS CASTANHEIRA DO RIBATEJO		2001/12/31
401	05	01	43031	Rodoviárias	39121	ARRUAMENTOS CASTANHEIRA DO RIBATEJO	F	2001/12/31
401	05	01	43031	Rodoviárias	39122	ARRUAMENTOS DE VALA DO CARREGADO		2001/12/31
401	05	01	43031	Rodoviárias	39123	ARRUAMENTOS DE VALA DO CARREGADO		2001/12/31
401	05	01	43031	Rodoviárias	39124	ARRUAMENTOS DE VALA DO CARREGADO	F	2001/12/31
401	05	01	43031	Rodoviárias	39125	ARRUAMENTOS DE VALA DO CARREGADO	F	2001/12/31
401	05	01	43031	Rodoviárias	39126	ARRUAMENTOS DE VALA DO CARREGADO		2001/12/31
401	05	01	43031	Rodoviárias	39127	ARRUAMENTOS DE VALA DO CARREGADO		2001/12/31
401	05	01	43031	Rodoviárias	39128	ARRUAMENTOS DE AZINHAGA DO CASAL MASCOTE DE CIMA		2001/12/31
401	05	01	43031	Rodoviárias	39129	ARRUAMENTOS DE AZINHAGA DA VÁRZEA	F	2001/12/31
401	05	01	43031	Rodoviárias	39130	ARRUAMENTOS DE FORTE DA CASA	F	2001/12/31
401	05	01	43031	Rodoviárias	39131	ARRUAMENTOS DE FORTE DA CASA	F	2001/12/31
401	05	01	43031	Rodoviárias	39132	ARRUAMENTOS DE FORTE DA CASA	F	2001/12/31
401	05	01	43031	Rodoviárias	39133	ARRUAMENTOS DE VERDELHA DE BAIXO	F	2001/12/31
401	05	01	43031	Rodoviárias	39134	ARRUAMENTOS DE PÓVOA DE STA IRIA	F	2001/12/31
401	05	01	43031	Rodoviárias	39135	ARRUAMENTOS DE PÓVOA DE STA IRIA	F	2001/12/31
401	05	01	43031	Rodoviárias	39136	ARRUAMENTOS DE PÓVOA DE STA IRIA		2001/12/31
401	05	01	43031	Rodoviárias	39137	ARRUAMENTOS DE PÓVOA DE STA IRIA	F	2001/12/31
401	05	01	43031	Rodoviárias	39138	ARRUAMENTOS DE PÓVOA DE STA IRIA	F	2001/12/31
401	05	01	43031	Rodoviárias	39139	ARRUAMENTOS DE BRAGADAS	F	2001/12/31
401	05	01	43031	Rodoviárias	39140	ARRUAMENTOS DE BRAGADAS		2001/12/31
401	05	01	43031	Rodoviárias	39141	ARRUAMENTOS DE A-DE-FREIRE		2001/12/31
401	05	01	43031	Rodoviárias	39142	ARRUAMENTOS DE A-DOS-LOUCOS	F	2001/12/31
401	05	01	43031	Rodoviárias	39143	ARRUAMENTOS DE A-DOS-LOUCOS	F	2001/12/31
401	05	01	43031	Rodoviárias	39144	ARRUAMENTOS DE A-DOS-LOUCOS	F	2001/12/31
401	05	01	43031	Rodoviárias	39145	ARRUAMENTOS DE A-DOS-LOUCOS		2001/12/31
401	05	01	43031	Rodoviárias	39146	ARRUAMENTOS DE A-DOS-LOUCOS		2001/12/31
401	05	01	43031	Rodoviárias	39147	ARRUAMENTOS DE QUINTA DO PARAÍSO		2001/12/31
401	05	01	43031	Rodoviárias	39148	ARRUAMENTOS DE BADALINHO	F	2001/12/31
401	05	01	43031	Rodoviárias	39149	ARRUAMENTOS DE CARDOSINHAS		2001/12/31
401	05	01	43031	Rodoviárias	39150	ARRUAMENTOS DE CARDOSINHAS	F	2001/12/31
401	05	01	43031	Rodoviárias	39151	ARRUAMENTOS DE COTOVIOS E CASAL DA RAPOSEIRA	F	2001/12/31
401	05	01	43031	Rodoviárias	39152	ARRUAMENTOS DE COTOVIOS E CASAL DA RAPOSEIRA	F	2001/12/31
401	05	01	43031	Rodoviárias	39153	ARRUAMENTOS DE COTOVIOS E CASAL DA RAPOSEIRA	F	2001/12/31
401	05	01	43031	Rodoviárias	39154	ARRUAMENTOS DE COTOVIOS E CASAL DA RAPOSEIRA		2001/12/31
401	05	01	43031	Rodoviárias	39155	ARRUAMENTOS DE COTOVIOS E CASAL DA RAPOSEIRA	F	2001/12/31
401	05	01	43031	Rodoviárias	39156	ARRUAMENTOS DE RONDULHA, CASAL DA AEGRIA E CASAL DO URJAL	F	2001/12/31
401	05	01	43031	Rodoviárias	39157	ARRUAMENTOS DE RONDULHA, CASAL DA AEGRIA E CASAL DO URJAL		2001/12/31
401	05	01	43031	Rodoviárias	39158	ARRUAMENTOS DE RONDULHA, CASAL DA AEGRIA E CASAL DO URJAL	F	2001/12/31
401	05	01	43031	Rodoviárias	39159	ARRUAMENTOS DE SÃO JOÃO DOS MONTES, AGRUELA E A-DA-PARCEIRA		2001/12/31
401	05	01	43031	Rodoviárias	39160	ARRUAMENTOS DE SÃO JOÃO DOS MONTES, AGRUELA E A-DA-PARCEIRA	F	2001/12/31
401	05	01	43031	Rodoviárias	39161	ARRUAMENTOS DE SÃO JOÃO DOS MONTES, AGRUELA E A-DA-PARCEIRA	F	2001/12/31
401	05	01	43031	Rodoviárias	39162	ARRUAMENTOS DE SÃO JOÃO DOS MONTES, AGRUELA E A-DA-PARCEIRA		2001/12/31
401	05	01	43031	Rodoviárias	39163	ARRUAMENTOS DE SÃO JOÃO DOS MONTES, AGRUELA E A-DA-PARCEIRA	F	2001/12/31
401	05	01	43031	Rodoviárias	39164	ARRUAMENTOS DE SUBSERRA		2001/12/31
401	05	01	43031	Rodoviárias	39165	ARRUAMENTOS DE SUBSERRA		2001/12/31
401	05	01	43031	Rodoviárias	39166	ARRUAMENTOS DE CASAL DA LAPA	F	2001/12/31
401	05	01	43031	Rodoviárias	39167	ARRUAMENTOS DE TRANCOSO DE BAIXO E DO MEIO		2001/12/31
401	05	01	43031	Rodoviárias	39168	ARRUAMENTOS DE TRANCOSO DE BAIXO E DO MEIO	F	2001/12/31
401	05	01	43031	Rodoviárias	39169	ARRUAMENTOS DE TRANCOSO DE BAIXO E DO MEIO	F	2001/12/31
401	05	01	43031	Rodoviárias	39170	ARRUAMENTOS DE TRANCOSO DE BAIXO E DO MEIO	F	2001/12/31
401	05	01	43031	Rodoviárias	39171	ARRUAMENTOS DE TRANCOSO DE BAIXO E DO MEIO		2001/12/31
401	05	01	43031	Rodoviárias	39172	ARRUAMENTOS DE TRANCOSO DE BAIXO E DO MEIO	F	2001/12/31
401	05	01	43031	Rodoviárias	39173	ARRUAMENTOS DE TRANCOSO DE CIMA		2001/12/31
401	05	01	43031	Rodoviárias	39174	ARRUAMENTOS DE TRANCOSO DE CIMA	F	2001/12/31
401	05	01	43031	Rodoviárias	39175	ARRUAMENTOS DE TRANCOSO DE CIMA		2001/12/31
401	05	01	43031	Rodoviárias	39176	ARRUAMENTOS DE TRANCOSO DE CIMA	F	2001/12/31
401	05	01	43031	Rodoviárias	39177	ARRUAMENTOS DE CASAL DO ÁLAMO E QTA NOSSA SRA DE FÁTIMA	F	2001/12/31
401	05	01	43031	Rodoviárias	39178	ARRUAMENTOS DE CASAL DO ÁLAMO E QTA NOSSA SRA DE FÁTIMA		2001/12/31
401	05	01	43031	Rodoviárias	39179	ARRUAMENTOS DE CASAL DO ÁLAMO E QTA NOSSA SRA DE FÁTIMA		2001/12/31
401	05	01	43031	Rodoviárias	39180	ARRUAMENTOS DE SÃO ROMÃO	F	2001/12/31
401	05	01	43031	Rodoviárias	39181	ARRUAMENTOS DE SOBRALINHO	F	2001/12/31
401	05	01	43031	Rodoviárias	39182	ARRUAMENTOS DE SOBRALINHO		2001/12/31
401	05	01	43031	Rodoviárias	39183	ARRUAMENTOS DE SOBRALINHO	F	2001/12/31
401	05	01	43031	Rodoviárias	39184	ARRUAMENTOS DE ALPRIATE E CASAL DO FREIXO	F	2001/12/31
401	05	01	43031	Rodoviárias	39185	ARRUAMENTOS DE ALPRIATE E CASAL DO FREIXO		2001/12/31
401	05	01	43031	Rodoviárias	39186	ARRUAMENTOS DE ALPRIATE E CASAL DO FREIXO		2001/12/31
401	05	01	43031	Rodoviárias	39187	ARRUAMENTOS DE ALPRIATE E CASAL DO FREIXO	F	2001/12/31
401	05	01	43031	Rodoviárias	39188	ARRUAMENTOS DE CASAL DA FONTE SANTA		2001/12/31

ANEXO III
Total de Imóveis

Cl.	Tipo	Bem	CC	Tipo Conta	Nr. Inv.	Descrição	Natureza	Data
401	05	01	43031	Rodoviárias	39189	ARRUAMENTOS DE CASAL DA FONTE SANTA	F	2001/12/31
401	05	01	43031	Rodoviárias	39190	ARRUAMENTOS DE CASALINHO		2001/12/31
401	05	01	43031	Rodoviárias	39191	ARRUAMENTOS DE CASALINHO		2001/12/31
401	05	01	43031	Rodoviárias	39192	ARRUAMENTOS DE GRANJA	F	2001/12/31
401	05	01	43031	Rodoviárias	39193	ARRUAMENTOS DE GRANJA	F	2001/12/31
401	05	01	43031	Rodoviárias	39194	ARRUAMENTOS DE GRANJA		2001/12/31
401	05	01	43031	Rodoviárias	39195	ARRUAMENTOS DE GRANJA	F	2001/12/31
401	05	01	43031	Rodoviárias	39196	ARRUAMENTOS DE MOGOS, VIALONGA		2001/12/31
401	05	01	43031	Rodoviárias	39197	ARRUAMENTOS DE MOGOS, VIALONGA		2001/12/31
401	05	01	43031	Rodoviárias	39198	ARRUAMENTOS DE MOGOS, VIALONGA		2001/12/31
401	05	01	43031	Rodoviárias	39199	ARRUAMENTOS DE MOGOS, VIALONGA		2001/12/31
401	05	01	43031	Rodoviárias	39200	ARRUAMENTOS DE QUINTANILHO	F	2001/12/31
401	05	01	43031	Rodoviárias	39201	ARRUAMENTOS DE STA CRUZ E CASAL DE STA CRUZ		2001/12/31
401	05	01	43031	Rodoviárias	39202	ARRUAMENTOS DE STA CRUZ E CASAL DE STA CRUZ		2001/12/31
401	05	01	43031	Rodoviárias	39203	ARRUAMENTOS DE STA CRUZ E CASAL DE STA CRUZ	F	2001/12/31
401	05	01	43031	Rodoviárias	39204	ARRUAMENTOS DE STA EULÁLIA	F	2001/12/31
401	05	01	43031	Rodoviárias	39205	ARRUAMENTOS DE STA EULÁLIA		2001/12/31
401	05	01	43031	Rodoviárias	39206	ARRUAMENTOS DE VIALONGA, CABO, MORGADO E BOCA DA LAPA	F	2001/12/31
401	05	01	43031	Rodoviárias	39207	ARRUAMENTOS DE VIALONGA, CABO, MORGADO E BOCA DA LAPA	F	2001/12/31
401	05	01	43031	Rodoviárias	39208	ARRUAMENTOS DE VIALONGA, CABO, MORGADO E BOCA DA LAPA	F	2001/12/31
401	05	01	43031	Rodoviárias	39209	ARRUAMENTOS DE VIALONGA, CABO, MORGADO E BOCA DA LAPA	F	2001/12/31
401	05	01	43031	Rodoviárias	39210	ARRUAMENTOS DE VIALONGA, CABO, MORGADO E BOCA DA LAPA		2001/12/31
401	05	01	43031	Rodoviárias	39211	ARRUAMENTOS DE VIALONGA, CABO, MORGADO E BOCA DA LAPA		2001/12/31
401	05	01	43031	Rodoviárias	39212	ARRUAMENTOS DE VERDELHA DO RUIVO	F	2001/12/31
401	05	01	43031	Rodoviárias	39213	ARRUAMENTOS DE VERDELHA DO RUIVO	F	2001/12/31
401	05	01	43031	Rodoviárias	39214	ARRUAMENTOS DE VERDELHA DO RUIVO		2001/12/31
401	05	01	43031	Rodoviárias	39215	ARRUAMENTOS DE VERDELHA DO RUIVO		2001/12/31
401	05	01	43031	Rodoviárias	39216	ARRUAMENTOS DE VILA FRANCA DE XIRA	F	2001/12/31
401	05	01	43031	Rodoviárias	39217	ARRUAMENTOS DE VILA FRANCA DE XIRA	F	2001/12/31
401	05	01	43031	Rodoviárias	39218	ARRUAMENTOS DE VILA FRANCA DE XIRA	F	2001/12/31
401	05	01	43031	Rodoviárias	39219	ARRUAMENTOS DE VILA FRANCA DE XIRA	F	2001/12/31
401	05	01	43031	Rodoviárias	39220	ARRUAMENTOS DE VILA FRANCA DE XIRA	F	2001/12/31
401	05	01	43031	Rodoviárias	39221	ARRUAMENTOS DE VILA FRANCA DE XIRA		2001/12/31
401	05	01	43031	Rodoviárias	39222	ARRUAMENTOS DE VFX - REABILITACAO RUA ALVES REDOL, 1ª FASE		2001/12/31
401	05	01	43031	Rodoviárias	39223	ARRUAMENTOS DE A-DOS-BISPOS	F	2001/12/31
401	05	01	43031	Rodoviárias	39224	ARRUAMENTOS DE A-DOS-BISPOS	F	2001/12/31
401	05	01	43031	Rodoviárias	39225	ARRUAMENTOS DE A-DOS-BISPOS		2001/12/31
401	05	01	43031	Rodoviárias	39226	ARRUAMENTOS DE A-DOS-BISPOS	F	2001/12/31
401	05	01	43031	Rodoviárias	39227	ARRUAMENTOS DE BAIRRO DA MATA	F	2001/12/31
401	05	01	43031	Rodoviárias	39228	ARRUAMENTOS DE BAIRRO DA MATA		2001/12/31
401	05	01	43031	Rodoviárias	39229	ARRUAMENTOS DE BAIRRO DA MATA	F	2001/12/31
401	05	01	43031	Rodoviárias	39230	ARRUAMENTOS DE QUINTA DO FARROBO		2001/12/31
401	05	01	43031	Rodoviárias	39231	ARRUAMENTOS DE QUINTA DO FARROBO	F	2001/12/31
401	05	01	43031	Rodoviárias	39232	ARRUAMENTOS DE MATOS DA BOIÇA		2001/12/31
401	05	01	43031	Rodoviárias	39233	ARRUAMENTOS DE MATOS DA BOIÇA		2001/12/31
401	05	01	43031	Rodoviárias	45273	ARRUAMENTOS,PASSEIOS-SÃO JOÃO DOS MONTES	F	2003/04/11
401	05	01	43031	Rodoviárias	45282	URB. MALVAROSA-ARRUAMENTOS/PRACAS/PASSEIOS/ESTACIONAMENTOS/DOMINIO PUBLICO		2003/07/17
401	05	01	43031	Rodoviárias	45291	ARRUAMENTOS,PASSEIOS,PARQUEAMENTO-CASAL DE A-DE-FREIRE	F	2003/07/23
401	05	01	43031	Rodoviárias	45293	ARRUAMENTOS,PARQUEAMENTO-PARDIEIRO	F	2003/11/03
401	05	01	43031	Rodoviárias	45296	ARRUAMENTOS,PASSEIOS,PARQUEAMENTOS-QUINTA DOS REMÉDIOS	F	2003/06/05
401	05	01	43031	Rodoviárias	45320	ARRUAMENTOS,PASSEIOS,PARQUEAMENTOS-QUINTA DE TROIA,SANTA MARIA	F	2003/11/03
401	05	01	43031	Rodoviárias	45322	ARRUAMENTOS,PASSEIOS,PARQUEAMENTOS-RAPOSEIRA	F	2003/12/30
401	05	01	43031	Rodoviárias	45324	ARRUAMENTOS,PASSEIOS,PARQUEAMENTOS-RAPOSEIRA	F	2003/12/30
401	05	01	43031	Rodoviárias	45326	ARRUAMENTOS,PASSEIOS,PARQUEAMENTOS-ABRUNHEIRA	F	2003/09/09
401	05	01	43031	Rodoviárias	45329	ARRUAMENTOS,ESTACIONAMENTOS,PASSEIOS-TERRA COMPRIDA E CABO VIALONGA		2003/03/26
401	05	01	43031	Rodoviárias	45338	ARRUAMENTOS,PASSEIOS,ESTACIONAMENTOS-ATRAZ DO CABO COURELA DA D.ESTEVA		2003/12/19
401	05	01	43031	Rodoviárias	54913	TERRENO DESTINADO ALARGAMENTO ESTRADA MUNICIPAL-TRANCOSO CIMA	F	2006/03/23
401	05	01	43031	Rodoviárias	54914	TERRENO DESTINADO ALARGAMENTO DE ESTRADA MUNICIPAL	F	2006/02/22
401	05	01	43031	Rodoviárias	70268	ARRUAMENTOS E PASSEIOS - RUA SAO JOAO DE DEUS E RUA 5 DE OUTUBRO		2008/06/30
401	05	01	43031	Rodoviárias	70417	VARIANTE EN10-QUINTA DA VERDELHA E DROGAS		2008/05/13
401	05	01	43031	Rodoviárias	70418	ARRUAMENTOS - QUINTA DA VERDELHA E DROGAS	F	2008/05/13
401	05	01	43031	Rodoviárias	70420	PASSEIOS-CALCADA COSTA BRANCA, VFXIRA	F	2008/05/15
401	05	01	43031	Rodoviárias	70421	ARRUAMENTOS-CALCADA DA COSTA BRANCA, VFXIRA	F	2008/05/15
401	05	01	43031	Rodoviárias	70425	PASSEIOS-RUA DA CUMEIRA, ALVERCA		2008/10/20
401	05	01	43031	Rodoviárias	70583	CINTURA DA ÁREA METROPOLITANA DE LISBOA, TROÇO 20-VARIANTE VIALONGA		2008/02/13
401	05	01	43031	Rodoviárias	70585	ESTRADA DA PANASQUEIRA II-BOM SUCESSO, ALVERCA	F	2008/11/10
401	05	01	43031	Rodoviárias	70586	REQUALIFICACAO URBANA-RUA DA ESPERANCA, BOM SUCESSO	F	2008/11/10
401	05	01	43031	Rodoviárias	70592	REQUALIFICAÇÃO PASSAGENS INFERIORES A1-BOM SUCESSO-ALVERCA	E	2008/08/22
401	05	01	43031	Rodoviárias	77092	PAVIMENTAÇÃO EN 248-3 (EN10/EN10-6) ALHANDRA	F	2009/05/29
401	05	01	43031	Rodoviárias	77099	ACESSOS-CEMITERIO VIALONGA (REMODELACAO)		2009/05/29
401	05	01	43031	Rodoviárias	77102	PAVIMENTAÇÃO/CAMINHOS PEDONAIIS/ESTACIONAMENTOS-CASTANHEIRA		2009/05/29
401	05	01	43031	Rodoviárias	77103	PAVIMENTAÇÃO/DRENAGEM DE ÁG.RES.PLUV-QUINTA SERPA-VIALONGA	F	2009/05/29
401	05	01	43031	Rodoviárias	77127	PAVIMENTACAO-RUA ANTONIO ALEIXO, PSIRIA	F	2009/12/31
401	05	01	43031	Rodoviárias	77131	PAVIMENTAÇÃO-TRAVESSA MERCADO-V.F.X.	F	2009/12/31
401	05	01	43031	Rodoviárias	77133	PAVIMENTAÇÃO-RUA ALMEIDA GARRETT	F	2009/12/31

ANEXO III
Total de Imóveis

Cl.	Tipo	Bem	CC	Tipo Conta	Nr. Inv.	Descrição	Natureza	Data
401	05	01	43031	Rodoviárias	80323	NÓ DA EN10 E ESPAÇOS ENVOLVENTES - ALHANDRA	F	2011/10/28
401	05	01	43031	Rodoviárias	80679	PAVIMENTACAO-RUA SERPA PINTO, VFXIRA	F	2011/12/30
401	05	01	43031	Rodoviárias	82316	PAVIMENTAÇÃO-RUA 1ºDEZEMBRO-VFX	F	2012/12/31
401	05	01	43031	Rodoviárias	82412	PAVIMENTAÇÃO- RUA 25 DE ABRIL-SAO JOAO DOS MONTES	F	2013/04/29
401	05	01	43031	Rodoviárias	82420	PAVIMENTAÇÃO-CAMINHO BAIRRO NEGRO	F	2013/04/30
401	05	01	43031	Rodoviárias	82434	PASSEIOS/ACESSO AO JARDIM INFANTIL-RUA MARIA BARRADAS	F	2013/04/30
401	05	01	43031	Rodoviárias	82436	PASSEIOS-AUGI QTA DO SERPA E AUGI CASAL DO ALAMO	F	2013/04/30
401	05	01	43031	Rodoviárias	82437	PAVIMENTAÇÃO-AUGI QUINTA N SRA FATIMA AZINHAGA LAGAR-SÃO JOÃO DOS MONTES	F	2013/04/29
401	05	01	43031	Rodoviárias	82440	VALETAS-ESTRADA DA VERDELHA DO RUIVO EM VIALONGA	F	2013/04/30
401	05	01	43031	Rodoviárias	82572	PAVIMENTAÇÃO-RUA ALVES REDOL (TROÇO ENTRE SACADURA CABRAL E RUA ALMEIDA GARRETT-VILA FRANCA DE XIRA	F	2013/06/30
401	05	01	43031	Rodoviárias	82581	ESTRADA MUNICIPAL ENTRE EN 10-6 E LUGAR DA IGREJA, CALHANDRIZ	F	2013/06/30
401	05	01	43031	Rodoviárias	82583	PAVIMENTAÇÃO ARRUAMENTOS/PASSEIOS/RAMAIS-LOT.ZONA ALTA ARCENA, ALVERCA	F	2013/06/30
401	05	01	43031	Rodoviárias	82584	PAVIMENTAÇÃO/COLECTORES-AUGI QUINTA DA COUTADA -VFX 2ºE 3ºFASE	F	2013/06/30
401	05	01	43031	Rodoviárias	82599	PAVIMENTAÇÃO/ILUMINAÇÃO EXTERIOR NO BAIRRO DA SODA POVOA-FORTE DA CASA	F	2013/06/30
401	05	01	43031	Rodoviárias	82600	PAVIMENTAÇÃO-FREGUESIA DO SOBRALINHO	F	2013/06/30
401	05	01	43031	Rodoviárias	82603	RECARGAS DE PAVIMENTOS 2011/2012-FREGUESIAS DO CONCELHO	F	2013/06/30
401	05	01	43031	Rodoviárias	82605	CIRCULAR URBANA DE ALVERCA	F	2013/06/30
401	05	01	43031	Rodoviárias	82837	PAVIMENTACAO-MERCADO ABASTECEDOR CASTANHEIRA	F	2013/09/20
401	05	01	43031	Rodoviárias	82976	PASSEIOS-EN 1-3 JUNTO VALA CARREGADO, CASTANHEIRA	F	2013/10/21
401	05	01	43031	Rodoviárias	82984	REQUALIFICACAO-EN10 ENTRE RUA SACADURA CABRAL E ROTUNDA DOS CANICOS, PSIRIA	F	2013/10/21
401	05	01	43031	Rodoviárias	82986	RECARGAS DE PAVIMENTOS 2010-FREGUESIAS ALHANDRA/CACHOEIRAS/CALHANDRIZ/SOBRALINHO	F	2013/10/21
401	05	01	43031	Rodoviárias	82987	RECARGAS DE PAVIMENTOS 2010-FREGUESIAS CASTANHEIRA/SJIMONTES	F	2013/10/21
401	05	01	43031	Rodoviárias	82988	ENTRONCAMENTO ENTRE A EN 10.6 E A ESTRADA DE BALTARES-SOBRALINHO	F	2013/10/21
401	05	01	43031	Rodoviárias	82989	RECARGAS DE PAVIMENTOS 2010-FREGUESIA FORTE DA CASA	F	2013/10/21
401	05	01	43031	Rodoviárias	82990	PAVIMENTOS EM BETAO POROSO ENTRE PARQUE URBANO E PRAIA DOS PESCADORES, PSIRIA	F	2013/10/21
401	05	01	43031	Rodoviárias	82991	CALÇADAS/PAVIMENTACAO NA QTA DA VALA ALVERCA,QT DO ÁLAMO SJMONTES E CAMPO DO CEVADEIRO VFXIRA	F	2013/10/21
401	05	01	43031	Rodoviárias	82992	ALAMEDA PALMEIRAS FRENTE PALACIO DA QUINTA MUNICIPAL-POVOA	F	2013/10/21
401	05	01	43031	Rodoviárias	83197	VIA ALTERNATIVA NA ZONA DO PONTAO DA PROVERBA-ALVERCA	F	2013/11/25
401	05	01	43031	Rodoviárias	83198	URBANIZAÇÃO DA QUINTA DOS ANJOS - 1ª FASE - CASTANHEIRA DO RIBATEJO	F	2013/11/25
401	05	01	43031	Rodoviárias	83202	PAVIMENTOS LARGO MARQUESA SUBSERRA, RUA 25 ABRIL E RUA SOEIRO PEREIRA GOMES - S.J.M.	F	2013/11/25
401	05	01	43031	Rodoviárias	83208	PAVIMENTACAO/DRENAGEM NO LOGRADOURO JUNTO AO MERCADO DO CHOUPAL E RUA DA AZINHEIRA	F	2013/11/25
401	05	01	43031	Rodoviárias	83209	LARGO MOISES CARMO-ALHANDRA	F	2013/11/25
401	05	01	43031	Rodoviárias	83211	PAVIMENTACAO DO CAMINHO DOS PENDURICALHOS-IGREJA VELHA E QUINTINHA-CACHOEIRAS	F	2013/11/25
401	05	01	43031	Rodoviárias	83212	PAVIMENTACAO ARRUAMENTOS ENTRE O RIO SECO E Á-DOS POTES E CAMINHOS PEDONAIS/A	F	2013/11/25
401	05	01	43031	Rodoviárias	83215	REQUALIFICAÇÃO DO ENTRONCAMENTO DA ESTRADA DO MIRADOURO COM A EN 10-ENTRADA NORTE - SOBRALINHO	F	2013/12/03
401	05	01	43031	Rodoviárias	83219	CALÇADAS-CACHOEIRAS	F	2013/12/03
401	05	01	43031	Rodoviárias	83540	PAVIMENTACAO/DRENAGEM NA ZONA DA CURRALETA-VFX	E	2013/11/12
401	05	01	43031	Rodoviárias	83551	ESPAÇOS VERDES/ARRUAMENTOS-CENTRO DIA DE VIALONGA	F	2013/11/12
401	05	01	43031	Rodoviárias	83553	REQUALIFICACAO DA RUA GOMES FREIRE, VFXIRA	F	2013/11/12
401	05	01	43031	Rodoviárias	83554	REMODELACAO DA RUA MIGUEL ESGUELHA, VFXIRA	F	2013/11/12
401	05	01	43031	Rodoviárias	83555	OBRAS DIVERSAS EM URBANIZAÇÕES INACABADAS-VIALONGA - VFXIRA	F	2013/11/12
401	05	01	43031	Rodoviárias	83556	ESTABILIZACAO DO TALUDE DA ENCOSTA MONTE GORDO-QUINTA DE SANTO AMARO-VFX	E	2013/11/12
401	05	01	43031	Rodoviárias	86735	PAVIMENTACAO TROCO FINAL DA RUA DO TELHAL - VFXIRA	F	2014/12/23
401	05	01	43031	Rodoviárias	86907	VIA DE ACELERAÇÃO- EM 501 CENTRAL DE CERVEJAS	E	2014/12/31
401	05	01	43031	Rodoviárias	86913	PAVIMENTOS-CALÇADA ENTRE O ENTRONCAMENTO DA RUA LUIS DE CAMOES COM RUA ARCO E O Nº 22 DA RUA DIREITA-VFX	F	2014/12/31
401	05	01	43031	Rodoviárias	86917	ESTACIONAMENTO E TROÇO DE PASSEIO NA GAGO COUTINHO-ALHANDRA	F	2014/12/31
401	05	01	43031	Rodoviárias	86918	PAVIMENTAÇÃO-ARRUAMENTOS E PARQUES DE ESTACIONAMENTO JUNTO AO ATL DA BOLONHA-POVOA DE ST IRIA	F	2014/12/31
401	05	01	43031	Rodoviárias	86919	MURO DE SUPORTE NA RUA DOS LUISIADAS/RUA S.JOAO DE DEUS - FORTE DA CASA	F	2014/12/31
401	05	01	43031	Rodoviárias	86923	PAVIMENTOS-RUA FONTE SAO ROMAO (ALVERCA)	F	2014/12/31
401	05	01	43031	Rodoviárias	86924	PAVIMENTOS-ZONA SUL	F	2014/12/31
401	05	01	43031	Rodoviárias	86928	ARRUAMENTOS JUNTO AO CEBI-ALVERCA	F	2014/12/31
401	05	01	43031	Rodoviárias	86931	TACOS (RELIBAND) ESTRADA MUNICIPAL-CACHOEIRAS AOS CADAFAIS	E	2014/12/31
401	05	01	43031	Rodoviárias	86933	PAVIMENTACAO-ESTRADA SRª DA GRACA (ALVERCA)	F	2014/12/31
401	05	01	43031	Rodoviárias	86934	PAVIMENTAÇÃO PRACETA IVONE SILVA-POVOA	F	2014/12/31
401	05	01	43031	Rodoviárias	86935	PAVIMENTAÇÃO DE PARQUE 25 DE ABRIL-VILA FRANCA XIRA	F	2014/12/31
401	05	01	43031	Rodoviárias	86936	PAVIMENTOS PARQUE ESTACIONAMENTO-SOBRALINHO	F	2014/12/31
401	05	01	43031	Rodoviárias	86937	PAVIMENTAÇÃO PARQUE ESTACIONAMENTO RUA ALVARO GUERRA-POVOA	F	2014/12/31
401	05	01	43031	Rodoviárias	86941	PAVIMENTAÇÃO-RUAS ANTONIO ALVES AMORIM E FRANCISCO PEREIRA BOTTO-BOM RETIRO	F	2014/12/31
401	05	01	43031	Rodoviárias	86942	PASSEIO JUNTO AO GRUPO RECREATIVO BRAGADENSE-POVOA SANTA IRIA	F	2014/12/31
401	05	01	43031	Rodoviárias	86943	PASSEIOS-RUA RAMALHO ORTIGAO, BOM RETIRO	F	2014/12/31
401	05	01	43031	Rodoviárias	86944	PASSEIOS-RUA CORONEL LOBO DA COSTA, ZONA MORGADO-VIALONGA	F	2014/12/31
401	05	01	43031	Rodoviárias	86951	REPAVIMENTAÇÃO CAMINHO ACESSO AO MONUMENTO AO HERCULES-ALHANDRA	F	2014/12/31
401	05	01	43031	Rodoviárias	86957	PAVIMENTAÇÃO-ESTRADA DOS TOJAIS-CALHANDRIZ	F	2014/12/31
401	05	01	43031	Rodoviárias	86958	PAVIMENTAÇÃO-RUA ALVES REDOL-ZONA ADJACENTE AO MUSEU NEO-REALISMO	F	2014/12/31
401	05	01	43031	Rodoviárias	87241	REPARACAO/PAVIMENTACAO DA ESTRADA DAS QUEBRADAS (CALHANDRIZ)	F	2015/04/16
401	05	01	43031	Rodoviárias	87243	PAVIMENTACAO DE RUA MOINHO VELHO (CALHANDRIZ)	F	2015/04/16
401	05	01	43031	Rodoviárias	87244	PAVIMENTACAO-TROCO LIGACAO DA AUGI QUINTA DA AZINHEIRA/RUA DA CUMEIRA (ALVERCA)	F	2015/04/16

ANEXO III
Total de Imóveis

Cl.	Tipo	Bem	CC	Tipo Conta	Nr. Inv.	Descrição	Natureza	Data
401	05	01	43031	Rodoviárias	87245	MODELACAO DE TERRENOS E TRATAMENTO VEGETAL-ZONA VERDE NA RUA CAP. SALGUEIRO MAIA (FORTE CASA)	F	2015/04/16
401	05	01	43031	Rodoviárias	87247	RUA ALMIRANTE CANDIDO DOS REIS-EXECUCAO DE PASSEIO E PONTOS DE LUZ	F	2015/04/16
401	05	01	43031	Rodoviárias	87252	RECARGAS DE PAVIMENTOS 2014-FREGUESIAS DO CONCELHO	F	2015/04/20
401	05	01	43031	Rodoviárias	87256	PAVIMENTACAO ENTRE CRUZAMENTO BECO DA BARROCA/RUA DA BARROCA BAIXO, VFXIRA	F	2015/04/20
401	05	01	43031	Rodoviárias	87257	REPAVIMENTACAO-RUA CAMILO CASTELO BRANCO	F	2015/04/20
401	05	01	43031	Rodoviárias	87269	ACESSO AO FORTE Nº 40-SERRA DA AGUIEIRA, VIALONGA	F	2015/04/20
401	05	01	43031	Rodoviárias	87270	ARRUAMENTO ENTRE A RUA AMERICO COSTA E A AV. D. AFONSO VALENTE (PSIRIA)	F	2015/04/20
401	05	01	43031	Rodoviárias	87274	REQUALIFICACAO RUA ALVES REDOL, FASE 3-TROCO RUA ALMEIDA GARRETT/AV. PEDRO VITOR, VFXIRA		2015/04/27
401	05	01	43031	Rodoviárias	88071	PASSEIO JUNTO AO PARQUE INFANTIL DAS QUINTAS, CASTANHEIRA	F	2015/08/12
401	05	01	43031	Rodoviárias	91095	PAVIMENTACAO-ESTRADA DA VALA ENTRE ATRAL CIPAN E LIMITE NORTE DA ANTIGA ESTACAO COMBOIOS	F	2015/12/30
401	05	01	43031	Rodoviárias	91099	PAVIMENTACAO E REPARACAO DE PASSEIOS EM CALCADA-AUGI CASAL DO FREIXO	F	2015/12/30
401	05	01	43031	Rodoviárias	91100	PARCELA DE TERRENO P/ALARGAMENTO DO EM-1240/QUINTA DOS BACELOS, VFXIRA		2015/12/31
401	05	01	43031	Rodoviárias	91102	SINALIZACAO HORIZONTAL-FREGUESIAS ALVERCA, PSIRIA E VFXIRA	O	2015/12/30
401	05	01	43031	Rodoviárias	91104	REQUALIFICACAO DA RUA LUIS CAMOES, VFXIRA		2015/12/30
401	05	01	43031	Rodoviárias	91105	RECARGAS DE PAVIMENTOS 2015-FREGUESIAS DO CONCELHO	F	2015/12/30
401	05	01	43031	Rodoviárias	91109	REABILITACAO DA VIA CENTRAL DO CAMINHO ENTRE ESCOLAS, ALVERCA	F	2015/12/30
401	05	01	43031	Rodoviárias	92880	PAVIMENTACAO-ESTRADA DO CASAL DA COXA, VFXIRA	F	2016/09/26
401	05	01	43031	Rodoviárias	93943	REQUALIFICACAO DO PASSEIO NA AV. INFANTE D. PEDRO, EM ALVERCA	F	2016/10/14
401	05	01	43031	Rodoviárias	97211	PAVIMENTACAO CONCELHO DE VILA FRANCA DE XIRA (ANOS ANTERIORES)	F	2016/12/28
401	05	01	43031	Rodoviárias	97225	PAVIMENTACAO, COLECTORES, RAMAIS DO LOTEA. DA QUINTA DA PONTE-SÃO JOÃO DOS MONTES	F	2016/12/28
401	05	01	43031	Rodoviárias	97227	PAVIMENTACAO URBANIZACAO QUINTA SAO JOAO-2ªFASE-CASTANHEIRA	F	2016/12/28
401	05	01	43031	Rodoviárias	97231	PAVIMENTACAO-CASAL DE SANTO ANTONIO	F	2016/12/28
401	05	01	43031	Rodoviárias	97249	BENEFICACAO DE TROÇO DA RUA 1 DEZEMBRO ENTRE O LARGO 5 DE OUTUBRO E O ENTRONCAMENTO COM A TRAVESSA DO ARAUJO	F	2016/12/28
401	05	01	43031	Rodoviárias	97250	REQUALIFICACAO DE PAVIMENTOS EM ARRUAMENTOS MUNICIPAIS	F	2016/12/28
401	05	01	43031	Rodoviárias	97982	RECARGAS DE PAVIMENTOS 2016 - CONCELHO DE VILA FRANCA DE XIRA	F	2016/12/30
401	05	01	43031	Rodoviárias	97986	EXECUCÃO DE MARCAS RODOVIARIAS E SINALIZAÇÃO VERTICAL NA EN10 ENTRE KM 129+586 (ALVERCA) E O KM 135+403 (PSI)		2016/12/30
401	05	01	43031	Rodoviárias	97987	EMPREITADA DE REQUALIFICACAO DOS CAMINHOS MUNICIPAIS ENTRE A QUINTA DA GRINJA E A ESCOLA ALVES REDOL, EM VFXIRA		2016/12/30
401	05	01	43031	Rodoviárias	97989	ALARGAMENTO E REPAVIMENTACAO NA ESTRADA DA SETA - À-DOS-BISPOS - VILA FRANCA DE XIRA	F	2016/12/30
401	05	01	43031	Rodoviárias	99394	REABILITACAO DA RUA DO CURADO E RUA JOAQUIM PEDRO MONTEIRO - VILA FRANCA DE XIRA - ANO 2016	F	2017/06/30
401	05	01	43031	Rodoviárias	99395	PAVIMENTACAO DA RUA SALGUEIRO MAIA - QUINTA DE NOSSA SENHORA DE FÁTIMA - SÃO JOÃO DOS MONTES		2017/06/30
401	05	01	43031	Rodoviárias	99728	MARCAS RODOVIARIAS - 2017	F	2017/09/13
401	05	01	43031	Rodoviárias	100474	REQUALIFICACAO URBANISTICA DE ARRUAMENTOS NA CIDADE DA PÓVOA DE SANTA IRIA	F	2017/09/29
401	05	01	43031	Rodoviárias	100927	REPARACAO DE TROÇOS DE VIAS MUNICIPAIS NO CM 1239 ENTRE A LOJA NOVA E O ENTRONCAMENTO COM A EM 524-1, VIA PARALELA À LINHA FÉRREA LADO NASCENTE - CASTANHEIRA E ROTUNDA JUNTO AO CPCD - PÓVOA DE SANTA IRIA		2017/10/13
401	05	01	43031	Rodoviárias	104667	EXECUCAO DE PASSEIO NA RUA DA ASSOCIACAO ATL DA BOLONHA - PÓVOA DE SANTA IRIA	E	2017/12/19
401	05	01	43031	Rodoviárias	105231	REQUALIFICACAO DA RUA DAS COLUNAS E RUA TERMO DE LISBOA - ALVERCA	F	2017/12/29
401	05	01	43031	Rodoviárias	108040	PAVIMENTACAO DE ARRUAMENTOS - QUINTA DA PIEDADE - PÓVOA DE SANTA IRIA	F	2018/09/03
401	05	01	43031	Rodoviárias	108878	PAVIMENTACAO DO IMPASSE DE SERVENTIA AOS LOTES 43 A 46, QT NOSSA SENHORA DE FATIMA - SJ MONTES		2018/10/19
401	05	01	43031	Rodoviárias	108879	PAVIMENTACAO DA RUA DAS INDÚSTRIAS (ACESSO RODOVIÁRIO AO LT N.º3) QTA DA PONTE - SJ MONTES	F	2018/10/19
401	05	01	43031	Rodoviárias	109624	REQUALIFICACAO DA RUA ANTONIO SÉRGIO - VILA FRANCA DE XIRA	F	2018/12/10
401	05	01	43031	Rodoviárias	109982	REABILITACAO DE PAVIMENTO NA VARIANTE DE VIALONGA - TROÇO ENTRE A ROTUNDA DE ALPRIATE E A ROTUNDA DA EN 115-5 - VIALONGA		2018/12/28
401	05	01	43031	Rodoviárias	110599	RECARGAS DE PAVIMENTOS 2018 - ZONA SUL DO CONCELHO VILA FRANCA DE XIRA	F	2019/06/28
401	05	01	43031	Rodoviárias	110600	RECARGAS DE PAVIMENTOS 2018 - ZONA NORTE DO CONCELHO VILA FRANCA DE XIRA	F	2019/06/28
401	05	01	43031	Rodoviárias	113664	MARCAS RODOVIARIAS - 2019	F	2019/12/19
401	05	01	43031	Rodoviárias	113955	REABILITACAO DE PAVIMENTO NA VARIANTE DE VIALONGA - TROÇO ENTRE A ROTUNDA DE ALPRIATE E A ROTUNDA DA PRESA - VIALONGA		2019/12/20
401	05	01	43031	Rodoviárias	114788	REQUALIFICACAO DE ARRUAMENTOS E PAVIMENTOS - TRAVESSIA DE CABOS - AV. SOUSA MARTINS - ALHANDRA	F	2019/12/27
401	05	01	43031	Rodoviárias	115458	PAVIMENTACAO DE ARRUAMENTOS NA FONTE SANTA - VIALONGA RUA J	F	2019/12/30
401	05	99	43039	Outras infraestruturas	35390	ARRANJOS EXTERIORES-JARDIM MUNICIPAL CONSTANTINO PALHA		2001/12/31
401	05	99	43039	Outras infraestruturas	35394	ARRANJOS EXTERIORES-JARDIM MUNICIPAL DE ALVERCA		2001/12/31
401	05	99	43039	Outras infraestruturas	54912	ROTUNDA DA BOLONHA		2006/04/26
401	05	99	43039	Outras infraestruturas	70423	ESTACIONAMENTO-COSTA BRANCA		2008/05/15
403	01	99	43039	Outras infraestruturas	70579	REABILITACAO E CORRECCAO TORRENCIAL/MARGEM ESQUERDA DA RIBEIRA DE SANTA SOFIA		2008/07/13
401	05	99	43039	Outras infraestruturas	70580	ESTABILIZACAO DO TALUDE-QUINTA DO ALTO (MONTE GORDO), VFXIRA	F	2008/01/20
401	05	99	43039	Outras infraestruturas	70581	FRENTE RIBEIRINHA-CAMINHO PEDONAL ENTRE VFXIRA E ALHANDRA	F	2008/10/04
401	05	99	43039	Outras infraestruturas	70582	ARRANJOS EXTERIORES-PRACETA DO DESPORTO, BOM SUCESSO		2008/02/08
401	05	99	43039	Outras infraestruturas	70584	LARGO MFA BOM SUCESSO/ALVERCA	O	2008/02/08
401	05	99	43039	Outras infraestruturas	70587	ATERRO NO BAIRRO DOS AVIEIROS	E	2008/09/14
401	05	99	43039	Outras infraestruturas	70588	BAIRRO DOS AVIEIROS-RUA D (1ª FASE)	E	2008/06/03
403	01	99	43039	Outras infraestruturas	70589	SANEAMENTO PLUVIAL DA VARZEA DE ALVERCA,BACIA DE RETENCAO EMISSARI		2008/11/15
401	05	99	43039	Outras infraestruturas	70590	LARGO ARCENA-ALVERCA	O	2008/02/08
401	05	99	43039	Outras infraestruturas	70593	PARQUE RADICAL ESCOLA EB1,2,3 BOM SUCESSO-ALVERCA	E	2008/09/18
401	05	99	43039	Outras infraestruturas	71532	DIREITO SUPERFICIE-LOGRADOURO-RUA ALVES REDOL Nº121		2009/04/03
401	05	99	43039	Outras infraestruturas	71533	LOGRADOURO-RUA ALVES REDOL Nº90 (INTEGRADO NA VIA PUBLICA)		2009/04/08
401	05	99	43039	Outras infraestruturas	71534	DIREITO SUPERFICIE-LOGRADOURO-RUA ALVES REDOL Nº86,FRACCAO C,I,B		2009/07/15
401	05	99	43039	Outras infraestruturas	71535	DIREITO SUPERFICIE-LOGRADOURO-RUA ALVES REDOL Nº108 FRACCAO C,E,J,H		2009/10/13
401	05	99	43039	Outras infraestruturas	71536	DIREITO SUPERFICIE-LOGRADOURO-RUA ALVES REDOL Nº88, FRACCAO A,B,G,I,J,F,		2009/10/13
401	05	99	43039	Outras infraestruturas	71537	DIREITO SUPERFICIE-LOGRADOURO-RUA ALVES REDOL Nº98 FRACCAO A,I,G,F		2009/10/13

ANEXO III
Total de Imóveis

Cl.	Tipo	Bem	CC	Tipo Conta	Nr. Inv.	Descrição	Natureza	Data
401	05	99	43039	Outras infraestruturas	77090	CALÇADA-RUA TOMAS ALMEIDA-ALHANDRA	F	2009/05/29
401	05	99	43039	Outras infraestruturas	77091	ACESSOS/ESTACIONAMENTO-CRUZAMENTO DA EN10 COM ACESSO AO CABO, VFXIRA		2009/05/29
401	05	99	43039	Outras infraestruturas	77093	PARQUE ESTACIONAMENTO ENTRE ESCOLAS - ALVERCA		2009/05/29
401	05	99	43039	Outras infraestruturas	77094	REDE REGA/MODELAÇÃO TERRENO NA ZONA SFRA/PISCINAS QUINTA DROGAS	O	2009/05/29
401	05	99	43039	Outras infraestruturas	77095	ARRANJOS EXTERIORES-QUINTA DAS DROGAS, ALVERCA (1ª FASE)		2009/05/29
403	01	99	43039	Outras infraestruturas	77096	TROÇO RIBEIRA DOS FERREIROS/ACESSO POR ESCADAS CENTRO SAUDE (REGULARIZAÇÃO)		2009/05/29
403	01	99	43039	Outras infraestruturas	77098	TROÇO RIBEIRO CANIÇOS ACESSO TERMINAL CONTENTORES-POVOA STA IRIA (REGULARIZAÇÃO)		2009/05/29
401	05	99	43039	Outras infraestruturas	77100	COLECTOR PLUVIAL JUNTO À ESCOLA BÁSICA 2,3 - CASTANHEIRA	O	2009/05/29
401	05	99	43039	Outras infraestruturas	77101	SEPARADOR CENTRAL AVENIDA 5 OUTUBRO-ALVERCA	F	2009/05/29
401	05	99	43039	Outras infraestruturas	77108	DIREITO SUPERFÍCIE-LOGRADOURO-RUA ALVES REDOL Nº104, FRACÇÃO C,B,D,A,E,F		2009/01/01
401	05	99	43039	Outras infraestruturas	77109	DIREITO SUPERFÍCIE-LOGRADOURO-RUA ALVES REDOL 137,139,141,143		2009/01/01
401	05	99	43039	Outras infraestruturas	77110	DIREITO SUPERFÍCIE-LOGRADOURO-RUA ALVES REDOL 92,FRACÇÃO C,B,D		2009/01/01
401	05	99	43039	Outras infraestruturas	77111	DIREITO SUPERFÍCIE-LOGRADOURO-RUA ALVES REDOL 94, FRACÇÃO A,B		2009/01/01
401	05	99	43039	Outras infraestruturas	77112	DIREITO SUPERFÍCIE-LOGRADOURO-RUA ALVES REDOL 123,125,127		2009/05/08
401	05	99	43039	Outras infraestruturas	77123	PARQUE ESTACIONAMENTO-JARDIM PARQUE DE ALVERCA		2009/12/31
401	05	99	43039	Outras infraestruturas	77124	PAVIMENTAÇÃO DO PARQUE ESTACIONAMENTO DA QUINTA VARZEA, ALHANDRA		2009/12/31
401	05	99	43039	Outras infraestruturas	77128	ARRANJO ENVOLVENTE À IGREJA DE NS ROSARIO FATIMA-CASAL SERRA-POVOA		2009/12/31
401	05	99	43039	Outras infraestruturas	77129	PARQUE DESPORTIVO E LAZER NO ESPAÇO ENVOLVENTE PISCINA CALHANDRIZ	O	2009/12/31
401	05	99	43039	Outras infraestruturas	77130	CALÇADA-AV. BRIGADEIRO FERNANDO ALBERTO OLIVEIRA, ALVERCA	F	2009/12/31
401	05	99	43039	Outras infraestruturas	77132	PASSAGEM SUPERIOR RODOVIARIA A LINHA FERREA JUNTO A CIMPOR/EN10 EM ALHANDRA	F	2009/12/31
401	05	99	43039	Outras infraestruturas	77134	PARQUE ESTACIONAMENTO BRAGADÁS GRANDES-URBANIZAÇÃO/IMPASSE ACESSO A EB1 Nº3-POVOA		2009/12/31
401	05	99	43039	Outras infraestruturas	77135	ARRANJOS EXTERIORES/LUMINACAO-LARGO DA IGREJA MATRIZ CASTANHEIRA DO RIBATEJO		2009/12/31
401	05	99	43039	Outras infraestruturas	77142	PARQUE ESTACIONAMENTO-LIMITE SUL DA URBANIZAÇÃO SAO JOAO 1ª FASE-CASTANHEIRA		2009/12/31
401	05	99	43039	Outras infraestruturas	79516	LARGO MARQUÊS DE POMBAL - LARGO DA ESTAÇÃO EM VILA FRANCA XIRA	O	2010/12/31
401	05	99	43039	Outras infraestruturas	79605	INFRAESTRUTURAS ELÉTRICAS-LARGO BICA DO CHINELO	O	2011/04/26
401	05	99	43039	Outras infraestruturas	79776	ESPAÇO REQUALIFICADO TARDOZ EB1 QUINTA MARQUESA-ALHANDRA	O	2011/05/13
401	05	99	43039	Outras infraestruturas	79778	ARRANJOS EXTERIORES-QUARTEIRÃO INTERIOR NA RUA PADRE AMÉRICO		2011/05/13
401	05	99	43039	Outras infraestruturas	79780	JARDIM CALHANDRIZ	E	2011/05/13
401	05	99	43039	Outras infraestruturas	79992	ILUMINAÇÃO PÚBLICA-RUA SERPA PINTO, VFXIRA	E	2011/05/18
401	05	99	43039	Outras infraestruturas	79993	ILUMINACAO PUBLICA-RUA CANDIDO DOS REIS, VFXIRA	E	2011/05/18
401	05	99	43039	Outras infraestruturas	80000	ILUMINAÇÃO PÚBLICA-PARQUE ESTACIONAMENTO MERCADO DO LEVANTE, PSIRIA		2011/07/20
401	05	99	43039	Outras infraestruturas	80321	PARQUE DE ESTACIONAMENTO SOB VIADUTO DA A1/QUINTA DA MINA, VFXIRA		2011/10/28
401	05	99	43039	Outras infraestruturas	80326	ROTUNDA Nº2-GRANJA DE ALPRIATE-VIALONGA		2011/10/28
401	05	99	43039	Outras infraestruturas	80329	REDES REGA-FREGUESIA ALHANDRA	O	2011/10/28
401	05	99	43039	Outras infraestruturas	80330	LARGO DO MONUMENTO AO CAMPINO	O	2011/10/28
401	05	99	43039	Outras infraestruturas	80332	ARRANJOS EXTERIORES-IGREJA/NUCLEO MUSEOLOGICO DO MARTIR SANTO		2011/10/28
401	05	99	43039	Outras infraestruturas	80334	PAVIMENTAÇÃO-ADRO IGREJA DA MISERICORDIA	F	2011/10/28
401	05	99	43039	Outras infraestruturas	80336	ROTUNDA PALACIO-QUINTA PIEDADE-POVOA DE SANTA IRIA		2011/10/28
401	05	99	43039	Outras infraestruturas	80337	ARRANJOS EXTERIORES-ROTUNDA DA VERDELHA (EN10) E ROTUNDA DA MALVA ROSA, ALVERCA		2011/10/28
401	05	99	43039	Outras infraestruturas	80339	ARRANJOS EXTERIORES-ZONA ARMAZEM DO SAL E CINE-NAZARE-PÓVOA		2011/11/15
401	05	99	43039	Outras infraestruturas	80349	ILUMINAÇÃO PÚBLICA-RUA 1º DEZEMBRO, VFXIRA	E	2011/11/22
401	05	99	43039	Outras infraestruturas	80673	ILUMINAÇÃO PÚBLICA-RUA ESTACAO, ALVERCA	E	2011/12/30
401	05	99	43039	Outras infraestruturas	80681	CAIS/ZONA RIBEIRINHA DE VILA FRANCA DE XIRA		2011/12/30
401	05	99	43039	Outras infraestruturas	80683	ESTACIONAMENTO JUNTO À CASA DO SAPATEIRO-VIALONGA		2011/12/30
401	05	99	43039	Outras infraestruturas	80987	ILUMINAÇÃO PÚBLICA-PARQUE ESTACIONAMENTO DA QUINTA MINA, VFXIRA		2012/04/27
401	05	99	43039	Outras infraestruturas	81012	CALÇADA-CASAL DO ALÁMO LOTE 8	F	2012/06/26
401	05	99	43039	Outras infraestruturas	81042	ILUMINACAO PUBLICA-RUA ALVES REDOL, VFXIRA		2012/07/30
401	05	99	43039	Outras infraestruturas	82293	ARRANJOS EXTERIORES-PARQUE MERENDAS DA VALA DO CARREGADO, CASTANHEIRA		2012/12/01
401	05	99	43039	Outras infraestruturas	82296	ARRANJOS URBANISTICOS - BOM SUCESSO	E	2012/12/01
401	05	99	43039	Outras infraestruturas	82297	ARRANJOS EXTERIORES-BAIRRO MUNICIPAL ALHANDRA 1ª e 2ª FASE		2012/12/01
401	05	99	43039	Outras infraestruturas	82298	TALUDE CONTIGUO AO RIO E PLATAFORMA DE VIA ENTRE ALHANDRA E VFXIRA	F	2012/12/01
401	05	99	43039	Outras infraestruturas	82300	PARQUE ESTACIONAMENTO-RUA ALTO DOS MOINHOS (ARCENA), ALVERCA		2012/12/01
401	05	99	43039	Outras infraestruturas	82302	NOVA PASSAGEM SUPERIOR RODOVIARIA A LINHA FERREA EM ALHANDRA	F	2012/12/01
401	05	99	43039	Outras infraestruturas	82303	PARQUE ESTACIONAMENTO-NOROESTE DO CENTRO CULTURAL BOM SUCESSO, ALVERCA		2012/12/01
401	05	99	43039	Outras infraestruturas	82346	ILUMINAÇÃO PÚBLICA-BAIRRO OLIVAL DE FORA, VIALONGA	E	2013/03/13
401	05	99	43039	Outras infraestruturas	82391	COLECTOR PLUVIAL R. 1.ª MAIO - POVOA STA IRIA	O	2013/04/30
401	05	99	43039	Outras infraestruturas	82394	LARGO DA IGREJA DAS CACHEIRAS	F	2013/04/30
401	05	99	43039	Outras infraestruturas	82395	VARIANTE DE ALVERCA-2ª FASE-ESTRADA DO BREJO/ALVERCA		2013/04/30
401	05	99	43039	Outras infraestruturas	82397	7PASSAGEM SUPERIOR PEDONAL NA EN10/JARDIM ALVARO VIDAL, ALVERCA		2013/04/30
401	05	99	43039	Outras infraestruturas	82399	ARRANJOS EXTERIORES-URBANIZAÇÃO VALE DE ARCENA - ALVERCA		2013/04/30
401	05	99	43039	Outras infraestruturas	82400	ILUMINAÇÃO PÚBLICA-PASSAGEM INFERIOR ESTAÇÃO CP - PÓVOA	E	2013/04/30
403	01	99	43039	Outras infraestruturas	82402	REGULARIZAÇÃO RIBEIRA JUNTO AO MERCADO VIALONGA		2013/04/30
401	05	99	43039	Outras infraestruturas	82403	ESPAÇOS EXTERIORES-PARQUE RESIDENCIAL VIALONGA -PRAÇA DA LIBERDADE	E	2013/04/30
401	05	99	43039	Outras infraestruturas	82405	ARRANJOS EXTERIORES-PRACETA SACADURA CABRAL-VIALONGA		2013/04/30
401	05	99	43039	Outras infraestruturas	82406	PARQUE ESTACIONAMENTO-RUA PADRE MANUEL DUARTE JUNTO AO CEMITERIO DA BO		2013/04/30
401	05	99	43039	Outras infraestruturas	82407	CALCADA-RUA DUQUE DA TERCEIRA, SOBRALINHO	F	2013/04/30
401	05	99	43039	Outras infraestruturas	82411	PASSAGEM SUPERIOR P/PEOS SOBRE A EN1 EM POVOS		2013/04/30
401	05	99	43039	Outras infraestruturas	82413	CALÇADA-RUA JOSE RAUMUNDO NOGUEIRA-ALVERCA	F	2013/04/30
401	05	99	43039	Outras infraestruturas	82414	INFRAESTRUTURAS ELÉTRICAS-PRACA AFONSO DE ALBUQUERQUE, VFXIRA	O	2013/04/30
401	05	99	43039	Outras infraestruturas	82416	ARRANJOS EXTERIORES-ROTUNDA NASCENTE CABO-VIALONGA		2013/04/30
401	05	99	43039	Outras infraestruturas	82418	ARRANJOS EXTERIORES-PARQUE INFANTIL BAIRRO NASCENTE DO CABO-VIALONGA		2013/04/30
401	05	99	43039	Outras infraestruturas	82421	TALUDE A TARDOZ DA RUA FLORBELA ESPANCA (FORTE DA CASA)	F	2013/04/30

ANEXO III
Total de Imóveis

Cl.	Tipo	Bem	CC	Tipo Conta	Nr. Inv.	Descrição	Natureza	Data
401	05	99	43039	Outras infraestruturas	82422	ARRANJOS EXTERIORES-LARGO ESTAÇÃO/RUA ALMIRANTE REIS-POVOA STA IRIA		2013/04/30
401	05	99	43039	Outras infraestruturas	82424	FOSSAS-INTERFACE PROVISÓRIO - POVOA SANTA IRIA	O	2013/04/30
401	05	99	43039	Outras infraestruturas	82425	ARRANJOS EXTERIORES-JUNTO AOS CORREIOS DO FORTE DA CASA		2013/04/30
401	05	99	43039	Outras infraestruturas	82428	ESTACIONAMENTO-RUA VASCO MONIZ, VFXIRA		2013/04/30
401	05	99	43039	Outras infraestruturas	82432	ILUMINAÇÃO DECORATIVA-PONTE MARECHAL CARMONA-V.F.X.	E	2013/04/30
403	01	99	43039	Outras infraestruturas	82433	CONTENÇÃO MARGEM DA RIBEIRA DAS CACHOEIRAS		2013/04/30
401	05	99	43039	Outras infraestruturas	82442	ILUMINACAO PUBLICA-FREGUESIA DE SAO JOAO DOS MONTES	E	2013/04/30
403	01	99	43039	Outras infraestruturas	82565	REGULARIZACAO DO RIO CROS-COS, ALVERCA DO RIBATEJO		2013/06/30
401	05	99	43039	Outras infraestruturas	82567	ARRANJOS EXTERIORES-ESQUADRA DA PSP, PSIRIA		2013/06/30
401	05	99	43039	Outras infraestruturas	82569	REABILITACAO ESTRADA CANIÇOS/POVOA STA IRIA/FORTE CASA/VIALONGA/SANEAMENTO SOLOS E PROTECCAO DE INFRAESTRUTURAS	F	2013/06/30
401	05	99	43039	Outras infraestruturas	82573	IP - AVENIDA 5 DE OUTUBRO, ALVERCA DO RIBATEJO	E	2013/06/30
401	05	99	43039	Outras infraestruturas	82574	PRACETA DA JUSTIÇA-VFXIRA	F	2013/06/30
401	05	99	43039	Outras infraestruturas	82575	PRACETA DA CABINE-ALVERCA	F	2013/06/30
401	05	99	43039	Outras infraestruturas	82576	RUA OLIVAL SANTO E RUA MANUEL INACIO BRAGA - VIALONGA	F	2013/06/30
401	05	99	43039	Outras infraestruturas	82577	PRAÇA ALEGRE-VIALONGA	F	2013/06/30
401	05	99	43039	Outras infraestruturas	82578	INTEGRACAO PAISAGISTICA-TARDOZ DA RUA EGAS MONIZ (BOM RETIRO), VFXIRA	O	2013/06/30
401	05	99	43039	Outras infraestruturas	82580	REDE DE ESGOTOS-LOTEAMENTO FONTE SANTA - VIALONGA		2013/06/30
401	05	99	43039	Outras infraestruturas	82582	REQUALIFICACAO URBANA DA RUA DA REPUBLICA (FORTE CASA)	O	2013/06/30
401	05	99	43039	Outras infraestruturas	82585	PASSAGEM SUPERIOR PEDONAL-FABRICA DAS PALAVRAS, VFXIRA	F	2013/06/30
401	05	99	43039	Outras infraestruturas	82587	PARQUE ESTACIONAMENTO-RUA PADRE MANUEL DUARTE-QUINTA PIEDADE-POVOA		2013/06/30
401	05	99	43039	Outras infraestruturas	82588	LARGO SOEIRO PEREIRA GOMES, ALHANDRA (FASES I E II)	F	2013/06/30
401	05	99	43039	Outras infraestruturas	82589	ILUMINAÇÃO PUBLICA-FREGUESIA ALVERCA	E	2013/06/30
401	05	99	43039	Outras infraestruturas	82590	ILUMINACAO PUBLICA-FREGUESIA DA POVOA DE SANTA IRIA	E	2013/06/30
401	05	99	43039	Outras infraestruturas	82591	ILUMINAÇÃO PUBLICA-FREGUESIA DE VILA FRANCA XIRA	E	2013/06/30
401	05	99	43039	Outras infraestruturas	82592	ILUMINAÇÃO PUBLICA-FREGUESIA CASTANHEIRA	E	2013/06/30
401	05	99	43039	Outras infraestruturas	82593	ILUMINAÇÃO PUBLICA-FREGUESIA DO SOBRALINHO	E	2013/06/30
401	05	99	43039	Outras infraestruturas	82594	ILUMINAÇÃO PUBLICA-FREGUESIA DE VIALONGA	E	2013/06/30
401	05	99	43039	Outras infraestruturas	82595	ILUMINAÇÃO PUBLICA-FREGUESIA DE ALHANDRA	E	2013/06/30
401	05	99	43039	Outras infraestruturas	82596	ILUMINACAO PUBLICA-FREGUESIA FORTE DA CASA	E	2013/06/30
401	05	99	43039	Outras infraestruturas	82597	ILUMINAÇÃO PUBLICA-FREGUESIA CALHANDRIZ	E	2013/06/30
401	05	99	43039	Outras infraestruturas	82598	ILUMINAÇÃO PUBLICA-FREGUESIA CACHOEIRAS	E	2013/06/30
401	05	99	43039	Outras infraestruturas	82602	ARRANJO URBANISTICO A TARDOZ DA IGREJA - POVOA STA IRIA	E	2013/06/30
403	01	99	43039	Outras infraestruturas	82604	RIBEIRA COVINA (REDES SANEAMENTO RESIDUAL E DOMESTICA)		2013/06/30
401	05	99	43039	Outras infraestruturas	82707	PRAÇA PÚBLICA NA RUA DA CRIANÇA/RUA ALTO MOINHO DE VENTO-FASE 1-BOM SUCESSO-ALVERCA	E	2013/06/30
401	05	99	43039	Outras infraestruturas	82833	INFRAESTRUTURAS ELETRICAS-RUAS JOSÉ ANTÓNIO VERÍSSIMO DA SILVA E RUA LUÍS GOMES	O	2013/11/29
401	05	99	43039	Outras infraestruturas	82834	ESTRADA MUNICIPAL-LIGACAO ENTRE O IC2 E O IC11, VFXIRA	F	2013/09/20
401	05	99	43039	Outras infraestruturas	82835	BYPASS À PASSAGEM HIDRAULICA/OBRAS ACESSORIAS NA LINHA AGUA-BAIRRO B	E	2013/09/20
401	05	99	43039	Outras infraestruturas	82840	ARRANJOS EXTERIORES-JARDIM BAIRRO-ALVERCA		2013/09/20
401	05	99	43039	Outras infraestruturas	82841	ARRANJOS EXTERIORES-LARGO PELOURINHO E RUA JOAO MANTAS, ALVERCA		2013/09/20
401	05	99	43039	Outras infraestruturas	82843	REQUALIFICACAO URBANA-ADARSE-ALVERCA	E	2013/09/30
401	05	99	43039	Outras infraestruturas	82844	PASSADEIRAS SOBRELEVADAS-SAO JOAO DOS MONTES	F	2013/09/30
401	05	99	43039	Outras infraestruturas	82960	ILUMINAÇÃO PÚBLICA-TRAVESSA GOMES LEAL-ALTO AGRUELA, VFXIRA	O	2013/09/13
401	05	99	43039	Outras infraestruturas	82972	LARGO BOLONHA-PÓVOA	F	2013/10/21
401	05	99	43039	Outras infraestruturas	82973	ARRANJOS EXTERIORES VALE BOLONHA-POVOA		2013/10/21
401	05	99	43039	Outras infraestruturas	82974	PASSAGEM SUPERIOR P/PEOES A ESTAÇÃO FERROVIARIA-POVOA STA IRIA	F	2013/10/21
401	05	99	43039	Outras infraestruturas	82975	ESPAÇOS EXTERIORES-ENVOLVENTE DA IGREJA DOS PASTORINHOS-ALVERCA	E	2013/10/21
401	05	99	43039	Outras infraestruturas	82980	PONTAO NA ESTRADA DA COCHOA-SAO JOAO MONTES	F	2013/10/21
401	05	99	43039	Outras infraestruturas	82981	RUA DA BARROCA E LARGO DA BICA DO CHINELO-VILA FRANCA DE XIRA	F	2013/10/21
401	05	99	43039	Outras infraestruturas	82982	ROTUNDA-QUINTA DA MINA, VFXIRA		2013/10/21
401	05	99	43039	Outras infraestruturas	82985	ESPAÇOS EXTERIORES-ENTRADA NORTE DE VILA FRANCA	E	2013/10/21
401	05	99	43039	Outras infraestruturas	83025	ILUMINAÇÃO PUBLICA-RUA ANTONIO LUCIO, VFXIRA	E	2013/10/15
401	05	99	43039	Outras infraestruturas	83035	ILUMINAÇÃO PUBLICA-TRASEIRAS DOS PREDIOS JUNTO À FORÇA E RUA JOSE COSTA E SILVA	E	2013/10/17
401	05	99	43039	Outras infraestruturas	83036	ILUMINAÇÃO PÚBLICA-RUA FRANCISCO DOS SANTOS 8A-À DOS POTES	E	2013/10/15
401	05	99	43039	Outras infraestruturas	83037	ILUMINAÇÃO PUBLICA-ESTRADA QUE LIGA CACHOEIRAS E CADAF AIS-EM 524		2013/10/18
401	05	99	43039	Outras infraestruturas	83200	INTEGRACAO PAISAGISTICA-ENTRADA ESTE VALE DE BOLONHA/AV.PROF.EGAS MONIZ, PSIRIA	O	2013/11/25
401	05	99	43039	Outras infraestruturas	83201	ESPAÇO VERDE P/ZONA ESTACIONAMENTO QUINTA PIEDADE-POVOA		2013/11/25
401	05	99	43039	Outras infraestruturas	83203	TALUDE ENTRE A RUA CUMEIRA E URBANIZACAO CHOUPAL (2ª FASE)-ALVERCA		2013/11/25
401	05	99	43039	Outras infraestruturas	83204	CALÇADA-AV.BRIGADEIRO ALBERTO FERNANDES E RUA CIDADE DEVNIA-ALVERCA	F	2013/11/25
401	05	99	43039	Outras infraestruturas	83205	ARRANJOS EXTERIORES-IGREJA DE SAO JOAO DOS MONTES		2013/11/25
401	05	99	43039	Outras infraestruturas	83206	ROTUNDA DE EN116 COM A VARIANTE ALVERCA (ROTUNDA JUMBO)		2013/11/25
401	05	99	43039	Outras infraestruturas	83207	ESTACIONAMENTO - BAIRRO ATRAL CIPAN, CASTANHEIRA		2013/11/25
401	05	99	43039	Outras infraestruturas	83214	PARQUE ESTACIONAMENTO NA URBANIZACAO DE SAO SEBASTIAO-CASTANHEIRA		2013/11/25
401	05	99	43039	Outras infraestruturas	83216	INTEGRAÇÃO PAISAGISTICA DA ROTUNDA DA ABRUNHEIRA-FORTE DA CASA		2013/12/03
401	05	99	43039	Outras infraestruturas	83217	ROTUNDA DOS CANICOS-ENTRONCAMENTO VARIANTE DE VIALONGA		2013/12/03
401	05	99	43039	Outras infraestruturas	83218	ESTACIONAMENTO NA URBANIZAÇÃO DA QUINTA DAS INDIAS - 1ª FASE VIALONGA		2013/12/03
401	05	99	43039	Outras infraestruturas	83220	INFRAESTRUTURAS ELETRICAS-AZINHAGA LEAL TORRES, CASAL DO JARDINEIRO E ALTO DE MONTE LOIOS,	O	2013/11/27
401	05	99	43039	Outras infraestruturas	83221	ESPAÇOS EXTERIORES-BAIRRO DOS AVIEIROS DA PSIRIA	E	2013/11/25
401	05	99	43039	Outras infraestruturas	83222	INTEGRACAO PAISAGISTICA BRASAO DOS SOUSA ARRONCHES-SOBRALINHO	F	2013/12/18
401	05	99	43039	Outras infraestruturas	83223	REDE REGA-OBRAS ADJACENTES À QUINTA PIEDADE-POVOA	O	2013/12/18
401	05	99	43039	Outras infraestruturas	83445	INFRAESTRUTURAS ELETRICAS-RUA ANTONIO LUCIO BATISTA	O	2013/12/27
401	05	99	43039	Outras infraestruturas	83539	ARRANJO EXTERIOR-PRACETA DA COVA DO BICHO-ALVERCA		2013/11/12
401	05	99	43039	Outras infraestruturas	83541	ARRANJOS EXTERIORES DO LARGO DE QUINTAS-CASTANHEIRA		2013/11/12
401	05	99	43039	Outras infraestruturas	83542	ESPAÇO EXTERIOR JUNTO AO CANAL TEJO-ALHANDRA	E	2013/11/12

ANEXO III
Total de Imóveis

Cl.	Tipo	Bem	CC	Tipo Conta	Nr. Inv.	Descrição	Natureza	Data
401	05	99	43039	Outras infraestruturas	83548	LARGO JUNTO AS INSTALAÇÕES DE APS -CASTANHEIRA RIBATEJO	E	2013/11/12
401	05	99	43039	Outras infraestruturas	83550	ARRANJOS EXTERIORES JUNTO AO BAIRRO DA CHEPSI-POVOA		2013/11/12
401	05	99	43039	Outras infraestruturas	83558	POLIS XXI-FRENTE RIBEIRINHA DA ZONA SUL DO CONCELHO -FORNECIMENTO E MONTAGEM DE CAIS ANCORADOURO PROVISÓRIO PARA OS AVIEIROS DA POVOA DE SANTA IRIA	F	2013/11/25
401	05	99	43039	Outras infraestruturas	83702	INFRAESTRUTURAS ELÉTRICAS-PARQUE DE ESTACIONAMENTO A NORTE DAS PISCINAS ALHANDRA SPORTING CLUBE		2014/01/27
401	05	99	43039	Outras infraestruturas	83703	INFRAESTRUTURAS ELÉTRICAS-PASSAGEM SUPERIOR À LINHA DA CP PARA ACESSO OGMA, ETAR - ALVERCA	O	2014/01/28
401	05	99	43039	Outras infraestruturas	84414	INFRAESTRUTURAS ELÉTRICAS-ESTACIONAMENTO DO INTERMARCHÉ E TRASEIRA DA R 1º MAIO-VIALONGA		2014/04/28
401	05	99	43039	Outras infraestruturas	84569	INFRAESTRUTURAS ELÉTRICAS-ESTRADA NACIONAL 10-SOLAR DAS MARINHAS	O	2014/05/19
401	05	99	43039	Outras infraestruturas	84570	INFRAESTRUTURAS ELÉTRICAS-CAMINHO DO MARQUES-PÓVOA SANTA IRIA	O	2014/05/23
401	05	99	43039	Outras infraestruturas	84571	INFRAESTRUTURAS ELÉTRICAS-RUA DA ESCOLA-SOBRALINHO	O	2014/05/26
401	05	99	43039	Outras infraestruturas	85427	INFRAESTRUTURAS ELÉTRICAS-ABRIGO PASSAGEIROS AV. INFANTE D. PEDRO, ALVERCA	O	2014/07/29
401	05	99	43039	Outras infraestruturas	85428	INFRAESTRUTURAS ELÉTRICAS-ABRIGO PASSAGEIROS AV. 5 DE OUTUBRO, ALVERCA	O	2014/07/29
401	05	99	43039	Outras infraestruturas	85735	ILUMINACAO PUBLICA-CASAL CASTELO PICA, ALVERCA		2014/08/27
401	05	99	43039	Outras infraestruturas	86699	REQUALIFICACAO DO LARGO DA ESTACA - POVOA DE SANTA IRIA	E	2014/11/26
401	05	99	43039	Outras infraestruturas	86736	ILUMINACAO PUBLICA-PASSEIO PEDONAL RIBEIRINHO, ZONA ANTIGA FABRICA DO ARROZ	O	2014/12/30
401	05	99	43039	Outras infraestruturas	86906	PAVIMENTOS-ESTRADA MUNICIPAL DO APEADEIRO, CASTANHEIRA	E	2014/12/31
401	05	99	43039	Outras infraestruturas	86920	PRAÇA PUBLICA-RUA DA CRIANÇA/RUA ALTO MOINHO	F	2014/12/31
401	05	99	43039	Outras infraestruturas	86921	PAVIMENTOS-ACESSO AO CAD DA POVOA DE SANTA IRIA	F	2014/12/31
401	05	99	43039	Outras infraestruturas	86922	ROTUNDA MIRANTE-QUINTA PIEDADE-POVOA		2014/12/31
401	05	99	43039	Outras infraestruturas	86929	CELA DE MT NO PST DAS OFICINAS MUNICIPAIS DE POVOS		2014/12/31
401	05	99	43039	Outras infraestruturas	86930	ARRANJOS EXTERIORES-LARGO ANTONIO JOSE VERISSIMO-A-DOS-LOUCOS		2014/12/31
401	05	99	43039	Outras infraestruturas	86938	PLATAFORMA LIGAÇÃO PASSADIÇO NO JARDIM DOS SOCALCOS, EM VIALONGA	F	2014/12/31
401	05	99	43039	Outras infraestruturas	86939	PASSAGEM HIDRAULICA-RIO PORTAS -CASTANHEIRA	F	2014/12/31
401	05	99	43039	Outras infraestruturas	86940	INFRAESTRUTURAS PARA A ESTATUA DA MULHER NA ZONA VERDE ENTRE A URBANIZAÇÃO DA CH	F	2014/12/31
401	05	99	43039	Outras infraestruturas	86945	HORTAS URBANAS-ECO PARQUE POVOA SANTA IRIA		2014/12/31
401	05	99	43039	Outras infraestruturas	86948	ARRANJOS EXTERIORES-PER BOM RETIRO		2014/12/31
401	05	99	43039	Outras infraestruturas	86949	PLACA CENTRAL ROTUNDA-FORTE DA CASA		2014/12/31
401	05	99	43039	Outras infraestruturas	86950	PASSAGEM HIDRAULICA-RIBEIRA MOGOS-VIALONGA		2014/12/31
401	05	99	43039	Outras infraestruturas	86952	ARRANJOS EXTERIORES PER DA PEDRA FURADA-V.F.X.		2014/12/31
401	05	99	43039	Outras infraestruturas	86956	PAVIMENTAÇÃO/REQUALIFICAÇÃO ESPAÇOS VERDES(2006) BAIRRO ATRAL CIPAM	F	2014/12/31
401	05	99	43039	Outras infraestruturas	86959	ROTUNDA NA VARIANTE DE VIALONGA/RUA COMBATENTES DA GRANDE GUERRA		2014/12/31
401	05	99	43039	Outras infraestruturas	86962	CONSTRUCAO DE SAPATA E RAMAIS DE INFRAESTRUTURAS PARA INSTALAÇÃO DE QUIOSQUE NO PARQUE URBANO DA QUINTA DA FLAMENGA, VIALONGA		2014/12/31
403	01	99	43039	Outras infraestruturas	86963	ESPAÇO BIO-SAUDÁVEL DA URBANIZAÇÃO DE SÃO JOÃO - 2ª FASE - CASTANHEIRA DO RIBATEJO		2014/12/31
401	05	99	43039	Outras infraestruturas	86968	INFRAESTRUTURAS ELÉTRICAS-PORTARIA PARQUE DE ESTACIONAMENTO DA UDV-ACESSO NORTE		2015/01/30
401	05	99	43039	Outras infraestruturas	87239	ZONAS VERDES-ROTUNDA DO MARL (VIALONGA)		2015/04/16
401	05	99	43039	Outras infraestruturas	87240	MURO DE SUPORTE E REDE DRENAGEM NA ENVOLVENTE AO CENTRO SAUDE DA CASTANHEIRA		2015/04/16
401	05	99	43039	Outras infraestruturas	87248	REDES DE REGA NA AVENIDA SOUSA MARTINS, ALHANDRA	E	2015/04/16
401	05	99	43039	Outras infraestruturas	87249	TERMINAL RODOVIARIO DA POVOA DE SANTA IRIA	E	2015/04/16
401	05	99	43039	Outras infraestruturas	87250	REDE REGA E EQUIPAMENTO-ZONA VERDE SOBRE ADUTOR ALVIELA/TRASEIRAS DA RUA FLORBELA ESPANCA	E	2015/04/16
401	05	99	43039	Outras infraestruturas	87251	PASSAGEM SUPERIOR PEDONAL A EN10+LINHA DO NORTE NO FORTE DA CASA	F	2015/04/20
401	05	99	43039	Outras infraestruturas	87254	ESTABILIZACAO TALUDE/REESTABELECIMENTO TROCO ACIDENTADO DA ESTRADA SAO MARCOS, CALHANDRIZ	F	2015/04/20
401	05	99	43039	Outras infraestruturas	87258	ARRANJOS EXTERIORES-LARGO D.ª JULIA PALHA (CASTANHEIRA)		2015/04/20
401	05	99	43039	Outras infraestruturas	87259	CONSTRUCAO ESTACIONAMENTO-QUINTA DA PIEDADE, 2ª FASE		2015/04/20
401	05	99	43039	Outras infraestruturas	87260	ARRANJO INTERIOR DA ROTUNDA DO OLIVAL DOS CURRAIS (FORTE CASA)		2015/04/20
401	05	99	43039	Outras infraestruturas	87262	CALCADAS NA AUGI QUINTA PONTE E CASAL ALAMO (SIMONTES)	E	2015/04/20
401	05	99	43039	Outras infraestruturas	87263	VALETAS-EST. MUNICIPAL AGRUELA / À-DOS-LOUCOS	F	2015/04/20
401	05	99	43039	Outras infraestruturas	87265	ROTUNDA E ESPAÇOS ENVOLVENTES NA EN1 AO KM 27+650, CASTANHEIRA		2015/04/20
401	05	99	43039	Outras infraestruturas	87266	REQUALIFICACAO DO ROSSIO DA GRANJA (VIALONGA)	E	2015/04/20
401	05	99	43039	Outras infraestruturas	87267	REQUALIFICACAO PRACETA SACADURA CABRAL/BAIRRO PARAISO, VFXIRA	F	2015/04/20
401	05	99	43039	Outras infraestruturas	87268	COLECTOR ESGOTOS DOMESTICOS ENTRE RUA HERCULANO GALHARDO E LARGO DA IGREJA MATRIZ DE ALHANDRA	E	2015/04/20
401	05	99	43039	Outras infraestruturas	87273	ESTRUTURACAO URBANISTICA DA ENVOLVENTE AO MERCADO DE LEVANTE, PSIRIA		2015/04/30
401	05	99	43039	Outras infraestruturas	87305	ILUMINACAO PUBLICA-RUA CAMILO CASTELO BRANCO, VFXIRA	E	2015/05/13
401	05	99	43039	Outras infraestruturas	87306	ILUMINACAO PUBLICA-QUINTA DA COUTADA, VFXIRA	E	2015/05/26
401	05	99	43039	Outras infraestruturas	87335	ILUMINACAO PUBLICA-RUA CASAL DOS MORTAIS, VIALONGA	E	2015/05/29
401	05	99	43039	Outras infraestruturas	87341	INFRAESTRUTURAS ELÉTRICAS-LIGACAO AO PARQUE LINEAR RIBEIRINHO ESTUARIO DO TEJO, PSIRIA	E	2015/06/05
401	05	99	43039	Outras infraestruturas	87343	ELETRIFICACAO-MERCADO LEVANTE POVOA DE SANTA IRIA	O	2015/06/29
401	05	99	43039	Outras infraestruturas	87344	ARRANJOS EXTERIORES-ROTUNDA DA MALVAROSA (REQUALIFICACAO)		2015/06/24
401	05	99	43039	Outras infraestruturas	87468	POLIS XXI-ECOBARRIO: POVOA CENTRAL UMA ECO-COMUNIDADE	E	2015/06/30
401	05	99	43039	Outras infraestruturas	87469	EXECUCAO DE ILUMINACAO PUBLICA EFICIENTE NA PSIRIA (POLIS XXI)	E	2015/06/30
401	05	99	43039	Outras infraestruturas	87471	LRV C/PASSADEIRA SOBRELEVADA NA LOJA NOVA, VFX		2015/07/28
401	05	99	43039	Outras infraestruturas	87472	INFRAESTRUTURAS ELÉTRICAS-RUA JOSE MARIA DUARTE JUNIOR, PSI	O	2015/07/07
401	05	99	43039	Outras infraestruturas	88021	INFRAESTRUTURAS ELÉTRICAS-AVENIDA PEDRO VITOR, VFX	O	2015/08/13
401	05	99	43039	Outras infraestruturas	88101	ILUMINACAO PUBLICA-RUA ANTONIO SERGIO, VFXIRA	E	2015/09/11
401	05	99	43039	Outras infraestruturas	88102	ENQUADRAMENTO PAISAGISTICO-SEPARADOR ENTRE RUA DOS LUSIADAS E EN10, FORTE DA CASA	O	2015/09/28
401	05	99	43039	Outras infraestruturas	88103	ILUMINACAO PUBLICA-ESCADINHAS DE SAO JOAO, VFXIRA	O	2015/09/11
401	05	99	43039	Outras infraestruturas	88163	LIGACAO PEDONAL ENTRE A IGREJA DO DIVINO ESPIRITO SANTO E O PALACIO DO SOBRALINHO	E	2015/09/28
401	05	99	43039	Outras infraestruturas	88165	INFRAESTRUTURAS ELÉTRICAS-APLICACAO BATERIAS DE CONDENSADORES P/COMPENSACAO DE FATOR POTÊNCIA EM EQUIPAMENTOS MUNICIPAIS	O	2015/09/29
401	05	99	43039	Outras infraestruturas	89323	REPARACAO/EXECUCAO DE PASSADEIRAS NA RUA LUIS CAMOES, VFXIRA		2015/08/31

ANEXO III
Total de Imóveis

Cl.	Tipo	Bem	CC	Tipo Conta	Nr. Inv.	Descrição	Natureza	Data
401	05	99	43039	Outras infraestruturas	89324	RAILS METALICOS NO TROCO DA EN10.6 CALHANDRIZ/ADANAIA	E	2015/08/31
403	01	99	43039	Outras infraestruturas	89325	REGULARIZACAO/REFORCO DAS MARGENS RIBEIRA DA GRANJA, VIALONGA		2015/08/31
401	05	99	43039	Outras infraestruturas	89337	EXECUCAO DE LOMBAS REDUTORAS DE VELOCIDADE ASSOCIADAS A PASSAGEM DE PEOS NAS FREGUESIAS DE ALVERCA/PSIRIA/VFXIRA	F	2015/10/21
401	05	99	43039	Outras infraestruturas	89339	BOLSA DE ESTACIONAMENTO JUNTO A ABEIV, VIALONGA		2015/10/21
403	01	99	43039	Outras infraestruturas	89976	REGULARIZACAO FLUVIAL RIO GRANDE DA PIPA E CONSTRUCAO DE NOVO PONTAO (CASTANHEIRA)		2015/12/29
401	05	99	43039	Outras infraestruturas	89986	ILUMINACAO PUBLICA-ROTUNDA DO PIMENTA E ACESSOS RODOVIARIOS A PLLN		2015/12/04
401	05	99	43039	Outras infraestruturas	90840	ARRANJOS EXTERIORES-CASA MORTUARIA DAS CACHOEIRAS		2015/12/16
401	05	99	43039	Outras infraestruturas	91093	ILUMINACAO DOS EQUIPAMENTOS DESPORTIVOS NO JARDIM DA QUINTA MUNICIPAL DA PIEDADE, PSIRIA	E	2015/12/30
401	05	99	43039	Outras infraestruturas	91094	PARQUE DE ESTACIONAMENTO-CASAL DA SERRA, PSIRIA		2015/12/30
401	05	99	43039	Outras infraestruturas	91096	ENQUADRAMENTO PAISAGISTICO DOS BUNGALOWS-PARQUE CAMPISMO DE VFXIRA	O	2015/12/30
401	05	99	43039	Outras infraestruturas	91103	EXECUCAO DE PASSAGEM HIDRAULICA NA QUINTA NOSSA SENHORA DE FATIMA, SIMONTES		2015/12/30
401	05	99	43039	Outras infraestruturas	91107	BOLSA DE ESTACIONAMENTO-ENTRE ESCOLA PEDRO JACQUES DE MAGALHÃES E LINHA DE CAMINHO DE FERRO (ALVERCA)		2015/12/30
401	05	99	43039	Outras infraestruturas	91108	BOLSA DE ESTACIONAMENTO PROVISORIO-AV. ISIDORO ASSUNCAO ANTUNES COSTA/RUA ENG. CLEMENTE DUMOULIM (PSIRIA)		2015/12/30
401	05	99	43039	Outras infraestruturas	91110	PARQUE DE ESTACIONAMENTO NA VALA DO CARREGADO E REMODELACAO DO SISTEMA DE DRENAGEM DA EN 1.3 (CASTANHEIRA)		2015/12/30
401	05	99	43039	Outras infraestruturas	91255	ILUMINACAO PUBLICA-PARQUE DE ESTACIONAMENTO PATIO DO SILVINO, BOM SUCESSO		2016/02/05
401	05	99	43039	Outras infraestruturas	91655	ILUMINACAO PUBLICA-PARQUE URBANO DA 2ª FASE DA QUINTA DA PIEDADE		2016/03/02
401	05	99	43039	Outras infraestruturas	91656	ILUMINACAO PUBLICA-RUA ALEXANDRE HERCULANO, PSIRIA	E	2016/03/02
401	05	99	43039	Outras infraestruturas	92352	LIGACAO PEDONAL ENTRE FORTE DA CASA E ALVERCA (PARQUE LINEAR RIBEIRINHO - TRILHO DA ESTACAO)	F	2016/04/07
401	05	99	43039	Outras infraestruturas	92353	PARQUE DE ESTACIONAMENTO PATIO DO SILVINO, BOM SUCESSO		2016/04/07
401	05	99	43039	Outras infraestruturas	92432	ARRUAMENTOS/PASSEIOS/ESTACIONAMENTO DE URB. TERRACOS ENCOSTA, CARVALHOS, SIMONTES		2016/06/24
401	05	99	43039	Outras infraestruturas	92433	ALHANDRA - CONSOLIDAÇÃO DE TALUDE A TARDOZ DA SEDE DOS ESCUTEIROS	F	2016/06/24
401	05	99	43039	Outras infraestruturas	92435	REQUALIFICACAO PAISAGISTICA DA ENVOLVENTE AS PISCINAS BAPTISTA PEREIRA, ALHANDRA		2016/06/24
401	05	99	43039	Outras infraestruturas	92436	PERCURSO PEDONAL ACESSIVEL ENTRE A ESTAÇÃO DE CAMINHOS DE FERRO E O JARDIM JOSE ALVARO VIDAL	F	2016/06/24
401	05	99	43039	Outras infraestruturas	92438	ARRANJO PAISAGISTICO NA ENVOLVENTE DO POSTO DE TRANSFORMAÇÃO E NA ZONA DE ESTADIA JUNTO AO EDIFICIO DO GRÉMIO NA RUA 5 DE OUTUBRO	O	2016/06/24
401	05	99	43039	Outras infraestruturas	92535	ILUMINACAO PUBLICA-RUA ANTONIO ALEIXO, VFXIRA	O	2016/06/21
401	05	99	43039	Outras infraestruturas	92536	ILUMINACAO PUBLICA-RUA MATO FORTE/ESTRADA DAS QUEBRADAS, CALHANDRIZ	O	2016/06/21
401	05	99	43039	Outras infraestruturas	92537	ARRANJOS EXTERIORES-PRACA AFONSO DE ALBUQUERQUE, VFXIRA		2016/06/23
401	05	99	43039	Outras infraestruturas	92781	ILUMINACAO PUBLICA-RUA JOAQUIM PEDRO MONTEIRO/RUA CURADO, VFXIRA	E	2016/07/25
401	05	99	43039	Outras infraestruturas	92782	ILUMINACAO PUBLICA-PARQUE URBANO RIBEIRINHO, PSIRIA		2016/07/25
401	05	99	43039	Outras infraestruturas	92783	CAMINHO PEDONAL ENTRE A RUA ANTERO QUENTAL E CENTRO SAUDE DO BOM SUCESSO		2016/07/12
401	05	99	43039	Outras infraestruturas	92809	MODELACAO DE TERRENOS, CONSTRUCAO DE SUMIDOUROS, RAMAIS DE SUMIDOUROS, LANCIS E PASSEIOS-AUGI FONTE SANTA, VIALONGA	E	2016/08/23
401	05	99	43039	Outras infraestruturas	92827	REQUALIFICAÇÃO DO PAVIMENTO NA ZONA DO PAVILHÃO PRÉCÁRIO DEMOLIDO EM ALHANDRA		2016/09/09
401	05	99	43039	Outras infraestruturas	92828	ROTUNDA NO ENTRONCAMENTO DA VARIANTE C/ E.M. DE ALPRIATE, VIALONGA		2016/08/03
401	05	99	43039	Outras infraestruturas	92829	PAVIMENTAÇÃO ARRUAMENTOS E PASSEIOS, RAMAIS, LOTEAM. CERRADO BAIXO - VIALONGA	F	2016/09/09
401	05	99	43039	Outras infraestruturas	92830	MERCADO DE LEVANTE - VIALONGA		2016/09/09
401	05	99	43039	Outras infraestruturas	92831	PAVIMENTAÇÃO, ARRUAMENTOS E PASSEIOS, S JOAO MONTES	F	2016/09/09
401	05	99	43039	Outras infraestruturas	92832	ESTACIONAMENTO QUINTA PIEDADE JUNTO A QTA MUNICIPAL		2016/09/09
401	05	99	43039	Outras infraestruturas	92879	ILUMINACAO PUBLICA-LARGO CONDE FERREIRA, VFXIRA	E	2016/09/12
401	05	99	43039	Outras infraestruturas	93106	ESTABILIZACAO DOS TALUDES DO REDUTO N.º 38/LARGO DO FORTE DA CASA	E	2016/09/12
401	05	99	43039	Outras infraestruturas	93938	EMPREITADA DRENAGEM SUBTERRANEA DE TALUDE A TARDOZ DE RUA DAS LINHAS DE TORRES LOTES 41, 42, 43 - SÃO JOÃO DOS MONTES	F	2016/10/14
401	05	99	43039	Outras infraestruturas	93939	ARRANJOS EXTERIORES ENVOLVENTES AOS LOTES 8,9,10,11,12,13,15-PER DOS AVEIROS DE VFXIRA		2016/10/14
401	05	99	43039	Outras infraestruturas	93940	PAVIMENTACAO (2 TROCOS) E OBRAS ACESSORIAS NA EN10 - PSIRIA E FCASA	F	2016/10/14
401	05	99	43039	Outras infraestruturas	93941	VIALONGA - ENQUADRAMENTO PAISAGISTICO DO LOTEAMENTO DO BAIRRO OLIVAL DA PORTA	F	2016/10/14
401	05	99	43039	Outras infraestruturas	93942	SUBSTITUIÇÃO DAS CALEIRAS E REPARAÇÃO DO PAVIMENTO NO TERMINAL RODOVIÁRIO – VILA FRANCA DE XIRA	F	2016/10/14
401	05	99	43039	Outras infraestruturas	93944	PARQUE DE ESTACIONAMENTO JUNTO AO PAVILHÃO DO OLIVAL DE FORA – VIALONGA		2016/10/14
401	05	99	43039	Outras infraestruturas	93945	ALHANDRA - REQUALIFICAÇÃO DA PASSAGEM SUPERIOR DE PEOS SOBRE A EN10 E VIA DO NORTE	F	2016/10/14
401	05	99	43039	Outras infraestruturas	93946	REPARAÇÃO DO PAVIMENTO DA ROTUNDA DO ALAMBIQUE - ALVERCA DO RIBATEJO		2016/10/14
401	05	99	43039	Outras infraestruturas	93948	REFORÇO PAVIMENTOS VARIANTE ALVERCA E VIA ACESSO		2016/10/14
401	05	99	43039	Outras infraestruturas	93968	ILUMINACAO PUBLICA-CAMINHO PEDONAL E RUA NOSSA SENHORA GRAÇA		2016/10/19
401	05	99	43039	Outras infraestruturas	93975	ILUMINACAO PUBLICA-AV.LIBERDADE-PSI	E	2016/10/19
401	05	99	43039	Outras infraestruturas	93976	ILUMINACAO PUBLICA-JUNTO AO LOTE 546 DA AUGI FONTE SANTA - VIALONGA		2016/10/19
401	05	99	43039	Outras infraestruturas	93977	ILUMINACAO PUBLICA-QUINTA PERDIGUEIRA, SOBRALINHO	E	2016/10/19
401	05	99	43039	Outras infraestruturas	93978	ILUMINACAO PUBLICA-À DO BARRAO-VFX	E	2016/10/19
401	05	99	43039	Outras infraestruturas	93979	ILUMINACAO PUBLICA-LARGO MOISES CARMO-ALHANDRA	E	2016/10/19
401	05	99	43039	Outras infraestruturas	93980	ILUMINACAO PUBLICA-QUINTA BULHAO-VFX	E	2016/10/19
401	05	99	43039	Outras infraestruturas	93981	ILUMINACAO PUBLICA-ESTRADA ANTÓNIO ADALBERTO SIMÕES FERREIRA	E	2016/10/19
401	05	99	43039	Outras infraestruturas	93982	DRENAGEM A TARDOZ DO ORATÓRIO DE S. JERÓNIMO - QUINTA MUNICIPAL DA PIEDADE - PSI	E	2016/10/17
401	05	99	43039	Outras infraestruturas	93984	EXECUÇÃO DE RAMAL DE ENERGIA ELÉTRICA EM BAIXA TENSÃO (BT) – VILA FRANCA DE XIRA	E	2016/10/06
401	05	99	43039	Outras infraestruturas	94032	BANDAS SONORAS-RUA CONDE FARROBO COM A RUA DA COUTADA	E	2016/10/06
401	05	99	43039	Outras infraestruturas	94065	REABILITAÇÃO DE PAVIMENTOS NA ESTRADA MUNICIPAL PORTO DE AREIA	F	2016/11/15
401	05	99	43039	Outras infraestruturas	94066	TUNEL VIARIO NA 501 ENTRE A POVOA DE STA IRIA E VIALONGA-REMODELACAO DOS SISTEMAS DE ILUMINACAO DE ENERGIA	F	2016/11/15
401	05	99	43039	Outras infraestruturas	94096	PSIRIA - PARQUES DE ESTACIONAMENTO JUNTO AO CENTRO COMERCIAL SERRA NOVA E NA RUA ALVIELA		2016/11/18
401	05	99	43039	Outras infraestruturas	94097	VFXIRA - CONSTRUÇÃO DO ACESSO RODOVIARIO AO NOVO HOSPITAL DE VILA FRANCA DE XIRA	F	2016/11/22

ANEXO III
Total de Imóveis

Cl.	Tipo	Bem	CC	Tipo Conta	Nr. Inv.	Descrição	Natureza	Data
401	05	99	43039	Outras infraestruturas	94112	REQUALIFICAÇÃO DE PAVIMENTOS COM MISTURAS BETUMINOSAS-CONCELHO VFX	F	2016/11/17
401	05	99	43039	Outras infraestruturas	95275	ILUMINAÇÃO PÚBLICA-RUA SAO JOSE - CASAL DA COLHER - ARCENA - ALVERCA DO RIBATEJO		2016/12/19
401	05	99	43039	Outras infraestruturas	95290	ESTRUTURA DE APOIO DOS PAVIMENTOS DOS LAGOS NO JARDIM ALVARO VIDAL	F	2016/12/20
401	05	99	43039	Outras infraestruturas	97080	LUMINÁRIAS, BRAÇOS DE SUPORTE DE LÂMPADAS PARA A AV. PEDRO VITOR	E	2016/12/23
401	05	99	43039	Outras infraestruturas	97084	PINTURA DOS MUROS DO VIADUTO À PONTE MARECHAL CARMONA - ENTRADA DE VILA FRANCA DE XIRA		2016/12/15
401	05	99	43039	Outras infraestruturas	97088	PAVIMENTAÇÃO DE IMPASSE PARALELO À ESTRADA DE SÃO JOÃO DOS MONTES - CASAL DO ÁLAMO	F	2016/12/15
401	05	99	43039	Outras infraestruturas	97090	INFRA-ESTRUTURAS-PARQUE DE ESTACIONAMENTO JUNTO AO CENTRO COMERCIAL SERRA NOVA - POVOA SANTA IRIA		2016/12/19
401	05	99	43039	Outras infraestruturas	97092	PASSEIO NA AVENIDA D. VICENTE AFONSO VALENTE - PÓVOA DA SANTA IRIA	F	2016/12/22
401	05	99	43039	Outras infraestruturas	97093	LARGO NA RUA DOMINGOS DE ASSIS- ALHANDRA	F	2016/12/22
401	05	99	43039	Outras infraestruturas	97094	REQUALIFICAÇÃO DA URBANIZAÇÃO DA MALVAROSA - ZONAS 3A E 4A - ALVERCA DO RIBATEJO	F	2016/12/23
401	05	99	43039	Outras infraestruturas	97209	ARRANJOS EXTERIORES ENVOLVENTES AO POSTO DA GNR-ALVERCA		2016/12/28
401	05	99	43039	Outras infraestruturas	97210	ARRANJO URBANO DA RUA ANTÓNIO LÚCIO BATISTA - VILA FRANCA DE XIRA	E	2016/12/28
401	05	99	43039	Outras infraestruturas	97212	ESPAÇOS VERDES NA RUA SOEIRO PEREIRA GOMES	E	2016/12/28
401	05	99	43039	Outras infraestruturas	97213	ARRANJO ENVOLVENTE FONTE SANTA CATARINA-CASTANHEIRA	F	2016/12/28
401	05	99	43039	Outras infraestruturas	97215	PARQUE BIOLOGICO SOBRALINHO	E	2016/12/28
401	05	99	43039	Outras infraestruturas	97217	REQUALIFICAÇÃO NORA DO SOBRALINHO E ESPAÇOS ENVOLVENTES E ARRANJOS EXTERIORES DO		2016/12/28
401	05	99	43039	Outras infraestruturas	97218	INFRA-ESTRUTURAS SANEAMENTO NA RUA LUIS CAMOES E RUA 1ªMAIO-POVOA		2016/12/28
401	05	99	43039	Outras infraestruturas	97219	INFRAESTRUTURAS SANEAMENTO NA RUA VASCO GAMA,RUA JOAQUIM CORREIA BESSA E RUA DAS	F	2016/12/28
401	05	99	43039	Outras infraestruturas	97220	PONTAO DO CABO-TRABALHOS A REALIZAR	E	2016/12/28
401	05	99	43039	Outras infraestruturas	97221	PONTAO FLUTUANTE GORAZH- CAIS DE ALHANDRA	E	2016/12/28
401	05	99	43039	Outras infraestruturas	97232	RECUPERAÇÃO PAISAGISTICA SITIO ALFARROBEIRA - VILA FRANCA DE XIRA	F	2016/12/28
401	05	99	43039	Outras infraestruturas	97234	CASTANHEIRA-ZONA LAZER DA VALA DO CARREGADO	F	2016/12/28
401	05	99	43039	Outras infraestruturas	97235	ESTACIONAMENTO JUNTO DA ESTAÇÃO DOS COMBOIOS -VILA FRANCA DE XIRA		2016/12/28
401	05	99	43039	Outras infraestruturas	97239	LARGO LUIS DE CAMOES-PARQUE DESPORTIVO SENIOR		2016/12/28
401	05	99	43039	Outras infraestruturas	97243	INFRA-ESTRUTURAS LOTEAMENTO CASAL DO ISIDRO - S.JOÃO DOS MONTES	F	2016/12/28
401	05	99	43039	Outras infraestruturas	97251	VIALONGA - ZONA DE RECREIO E LAZER NA URBANIZAÇÃO DOS ENXOFRAIS	F	2016/12/28
401	05	99	43039	Outras infraestruturas	97252	VFX - REQUALIFICAÇÃO DA ZONA ENVOLVENTE AO LOTEAMENTO MUNICIPAL DA QUINTA DA GRINJA		2016/12/28
401	05	99	43039	Outras infraestruturas	97257	VFXIRA - REFORMULAÇÃO DA ENTRADA DA QUINTA DO CABO II, POVOS		2016/12/28
401	05	99	43039	Outras infraestruturas	97984	EXECUCAO DE PARQUE DE ESTACIONAMENTO NA RUA D. JOAO I E TROCO DE PASSEIO NA AV. INFANTE D. PEDRO, EM ALVERCA		2016/12/30
401	05	99	43039	Outras infraestruturas	97985	EXECUÇÃO DE PASSEIO NA RUA DA FORMIGUEIRA – ALVERCA DO RIBATEJO	F	2016/12/30
401	05	99	43039	Outras infraestruturas	97988	EMPREITADA DE REQUALIFICAÇÃO DO ESPAÇO URBANO - QUINTA DA GRACIOSA - SOBRALINHO	F	2016/12/30
401	05	99	43039	Outras infraestruturas	97992	HORTAS URBANAS - QUINTA DAS ÍNDIAS, EM VIALONGA	E	2016/12/30
401	05	99	43039	Outras infraestruturas	98242	EXECUÇÃO DE RAMAL DE ENERGIA ELÉTRICA EM BAIXA TENSÃO (BT)-CASTANHEIRA DO RIBATEJO-RUA CLOUSTE GULBENKIAN	E	2017/03/13
401	05	99	43039	Outras infraestruturas	98259	ILUMINAÇÃO PÚBLICA-CAMINHO DOS TOJAIS E CASAL DOS BOICEIROS-ALHANDRA,SJM	E	2017/03/16
401	05	99	43039	Outras infraestruturas	98795	ILUMINAÇÃO PÚBLICA-RUA BECO NORTE	E	2017/05/16
401	05	99	43039	Outras infraestruturas	98901	ILUMINAÇÃO PÚBLICA-PRAÇA TAXIS-LARGO MARQUES DE POMBAL	E	2017/05/16
401	05	99	43039	Outras infraestruturas	98902	ILUMINACAO PUBLICA-PARQUE DESPORTIVO BOM RETIRO	E	2017/05/22
401	05	99	43039	Outras infraestruturas	98903	PASSEIO-CENTRO COMUNITARIO BAIRO POVOS		2017/05/29
401	05	99	43039	Outras infraestruturas	99048	INFRA-ESTRUTURAS ELECTRICAS RINGUE POLIDESPORTIVO-QUINTA FLAMENGA		2017/06/14
401	05	99	43039	Outras infraestruturas	99049	INFRA-ESTRUTURAS ELECTRICAS - PARQUE URBANO VIALONGA - WC/INSTALAÇÕES SANITÁRIAS		2017/06/14
401	05	99	43039	Outras infraestruturas	99238	REQUALIFICAÇÃO DA ILUMINAÇÃO DECORATIVA DO MONUMENTO AO CAMPINO - VILA FRANCA DE XIRA	E	2017/06/20
401	05	99	43039	Outras infraestruturas	99393	HORTAS URBANAS - LOTEAMENTO DA QUINTA DO MOINHO DE FERRO ALVERCA DO RIBATEJO	E	2017/06/30
401	05	99	43039	Outras infraestruturas	99396	EMPREITADA DE "DEMOLIÇÃO DE CONSTRUÇÕES ABARRACADAS - FRENTE RIBEIRINHA DA PÓVOA DE SANTA IRIA"	E	2017/06/30
401	05	99	43039	Outras infraestruturas	99416	ESTACIONAMENTO JUNTO A ESTACAO FERROVIARIA DA POVOA DE SANTA IRIA		2017/07/25
401	05	99	43039	Outras infraestruturas	99489	REABILITAÇÃO E REFORÇO DAS COLUNAS CILÍNDRICAS DE IP DO CAIS DE VILA FRANCA DE XIRA	E	2017/07/04
401	05	99	43039	Outras infraestruturas	99493	IP-RUA PROF. EGAS MONIZ/RUA ZECA AFONSO-POVOA	E	2017/08/02
401	05	99	43039	Outras infraestruturas	99494	REQUALIFICAÇÃO URBANIZAÇÃO MORGADO SANTO ANTONIO BOLONHA	E	2017/08/02
401	05	99	43039	Outras infraestruturas	99495	PASSEIO-RUA QUINTA DA PIEDADE JUNTO AO TUNEL DE LIGAÇÃO POVOA-VIALONGA	E	2017/08/02
401	05	99	43039	Outras infraestruturas	99496	ROTUNDA ENTROCAMENTO DA ER-19 C/CAMINHO DA PRESA E ESTRADA DE PAUL		2017/08/07
401	05	99	43039	Outras infraestruturas	99497	CAÇADAS -CASAL DO FREIXO-VIALONGA	E	2017/08/08
401	05	99	43039	Outras infraestruturas	99498	ILUMINAÇÃO PÚBLICA-JARDIM DO BOM SUCESSO-ALVERCA	E	2017/08/10
401	05	99	43039	Outras infraestruturas	99500	INFRA-ESTRUTURAS ELETRICAS-ANEXOS/ARRUMOS - BAIRO DOS AVIEIROS	E	2017/08/21
401	05	99	43039	Outras infraestruturas	99618	REQUALIFICAÇÃO DA URBANIZAÇÃO DA MALVAROSA - ZONAS 1A E 2A - ALVERCA DO RIBATEJO	F	2017/08/25
401	05	99	43039	Outras infraestruturas	99619	ILUMINAÇÃO PÚBLICA-CAMINHO PEDONAL A TARDOZ DO LT 21 DA RUA ALBERTO SANCHES OSORIO - PSI	E	2017/08/31
401	05	99	43039	Outras infraestruturas	99679	REABILITAÇÃO DO PAVIMENTO DA PRAÇA AFONSO DE ALBUQUERQUE - VILA FRANCA DE XIRA	F	2017/09/01
401	05	99	43039	Outras infraestruturas	99680	REQUALIFICAÇÃO DAS PASSAGENS INFERIORES PEDONAIS DA EN10 - CAMINHO DO MARQUÊS E ESTAÇÃO FERROVIÁRIA - PÓVOA DE SANTA IRIA	F	2017/09/07
401	05	99	43039	Outras infraestruturas	99727	ILUMINAÇÃO PÚBLICA - RUA DR. AUGUSTO BATALHA - UNIÃO DAS FREGUESIAS DE ALHANDRA, SÃO JOÃO DOS MONTES E CALHANDRIZ	E	2017/09/15
401	05	99	43039	Outras infraestruturas	99729	REABILITAÇÃO DOS PAVIMENTOS DOS LAGOS NO JARDIM ÁLVARO - ALVERCA DO RIBATEJO	F	2017/09/14
401	05	99	43039	Outras infraestruturas	99791	ESPAÇOS VERDES - ENTRADA NORTE DE VILA FRANCA DE XIRA	E	2017/09/06
401	05	99	43039	Outras infraestruturas	99792	ILUMINAÇÃO PÚBLICA - RUA BOM FIM - POVOA SANTA IRIA	E	2017/09/12
401	05	99	43039	Outras infraestruturas	99793	ILUMINAÇÃO PÚBLICA - AV. ISIDORO ANTUNES COSTA		2017/09/12
401	05	99	43039	Outras infraestruturas	100032	EXECUÇÃO DE RAMAL DE ENERGIA ELÉTRICA EM BAIXA TENSÃO (BT)- RUA DR. MIGUEL BOMBARDA/RUA PASSOS MANUEL E RUA MARCELINO CHAMUSCO-ALHANDRA		2017/09/12
401	05	99	43039	Outras infraestruturas	100033	EXECUÇÃO DE RAMAL DE ENERGIA ELÉTRICA EM BAIXA TENSÃO (BT)- AV INFANTE D PEDRO/PASSEIO PEDONAL JUNTO AO ENTRONCAMENTO DA AV ENG VILAR QUEIROZ COM A AV INFANTE D PEDRO E ENTRE O IEPF E A ESCOLA GAGO COUTINHO	E	2017/09/12

ANEXO III
Total de Imóveis

Cl.	Tipo	Bem	CC	Tipo Conta	Nr. Inv.	Descrição	Natureza	Data
401	05	99	43039	Outras infraestruturas	100034	REPARAÇÃO DE LAJE NA ENTRADA PARA O ACESSO AO VIADUTO SOBRE A LINHA FÉRREA - VILA FRANCA DE XIRA	F	2017/09/01
401	05	99	43039	Outras infraestruturas	100035	PINTURA DE GUARDA-CORPOS METÁLICOS EM VIADUTOS SOBRE A UNHA FÉRREA E PONTÃO NO CONCELHO DE VILA FRANCA DE XIRA	E	2017/09/05
401	05	99	43039	Outras infraestruturas	100036	ILUMINAÇÃO PÚBLICA - PASSEIO DA AV. INFANTE D. PEDRO - CRUZAMENTO COM A AV. ENG VILAR QUEIROZ - ALVERCA DO RIBATEJO	E	2017/09/12
401	05	99	43039	Outras infraestruturas	100471	REQUALIFICAÇÃO DA ZONA ENVOLVENTE DA URBANIZAÇÃO MORGADO SANTO ANTÓNIO DA BOLONHA - PÓVOA DE SANTA IRIA		2017/09/27
401	05	99	43039	Outras infraestruturas	100472	PARQUE DE ESTACIONAMENTO PROVISÓRIO JUNTO A ZONA DE ATIVIDADES NAUTICAS – ALHANDRA		2017/09/13
401	05	99	43039	Outras infraestruturas	100473	ESTACIONAMENTO A TARDOS DA RUA FRANCISCO PEREIRA VITORINO NOS 2, 4 E 6 - BOM RETIRO - VILA FRANCA DE XIRA		2017/09/25
401	05	99	43039	Outras infraestruturas	100523	ILUMINAÇÃO PÚBLICA - EXTERIOR DO PARQUE LINEAR RIBEIRINHO DO ESTUÁRIO DO TEJO - PÓVOA DE SANTA IRIA	E	2017/09/15
401	05	99	43039	Outras infraestruturas	100525	EQUIPAMENTO ELETROMECANICO - FONTES - ANO 2014, 2015 E 2016	E	2017/09/29
401	05	99	43039	Outras infraestruturas	100526	RAMAIS DE ABASTECIMENTO DE ÁGUA - 2014, 2015 E 2016	E	2017/09/29
401	05	99	43039	Outras infraestruturas	100527	ILUMINAÇÃO PÚBLICA - RUA 28 DE MARÇO - BOM RETIRO - VILA FRANCA DE XIRA	E	2017/09/12
401	05	99	43039	Outras infraestruturas	100926	LETTERING DA EX-MAGUE - ALVERCA DO RIBATEJO		2017/10/06
401	05	99	43039	Outras infraestruturas	104044	ENERGIA ELÉTRICA A ANEXOS/ARRUMOS DE APETRECHOS DE PESCA - BAIRRO DOS AVIEIROS - ASSOCIAÇÃO DOS PESCADORES DE ALHANDRA	E	2017/11/14
401	05	99	43039	Outras infraestruturas	104079	RAMAL PARA INSTALAÇÃO SEMAFÓRICA - TRAVESSA DA CARMINDA SANTOS COSTA - CASTANHEIRA DO RIBATEJO	E	2017/11/30
401	05	99	43039	Outras infraestruturas	104140	ARRANJOS EXTERIORES - URBANIZAÇÃO DA QUINTA DA PIEDADE - PSI		2017/11/17
401	05	99	43039	Outras infraestruturas	104141	EXECUÇÃO DE RAMAL DE ENERGIA ELÉTRICA EM BAIXA TENSÃO (BT)- RUA DA CEVADEIRA - BOMBEIROS VOLUNTARIOS - CASTANHEIRA DO RIBATEJO	E	2017/11/30
401	05	99	43039	Outras infraestruturas	104582	INFRA-ESTRUTURA - PARQUE DE ESTACIONAMENTO JUNTO ÀS PISCINAS MUNICIPAIS DO FORTE DA CASA		2017/12/20
401	05	99	43039	Outras infraestruturas	104666	ILUMINAÇÃO PÚBLICA - SISTEMA DE ILUMINAÇÃO PÚBLICA EFICIENTE DA PSI	E	2017/12/18
401	05	99	43039	Outras infraestruturas	104673	BOLSA DE ESTACIONAMENTO NA AVENIDA ERNEST SOLVAY - PÓVOA DE SANTA IRIA 1		2017/12/27
401	05	99	43039	Outras infraestruturas	104843	PARQUE DE ESTACIONAMENTO - BOM RETIRO - VILA FRANCA DE XIRA		2017/12/27
401	05	99	43039	Outras infraestruturas	104845	PARQUE DE ESTACIONAMENTO - VIALONGA		2017/12/27
401	05	99	43039	Outras infraestruturas	104846	REQUALIFICAÇÃO/ARRANJOS EXTERIORES PRACETA DA CEVADEIRA NASCENTE CASTANHEIRA DO RIBATEJO		2017/12/27
401	05	99	43039	Outras infraestruturas	104851	RAMAL DE LIGAÇÃO DE ENERGIA PARA LETTERING DA EX-MAGUE - ALVERCA DO RIBATEJO	E	2017/12/27
401	05	99	43039	Outras infraestruturas	104852	ILUMINAÇÃO PÚBLICA - AV. PEDRO VICTOR EM VILA FRANCA DE XIRA	E	2017/12/27
401	05	99	43039	Outras infraestruturas	105224	PARQUE DE ESTACIONAMENTO - MORGADO, SANTO ANTÓNIO DA BOLONHA - PÓVOA DE SANTA IRIA"		2017/12/29
401	05	99	43039	Outras infraestruturas	105226	RECARGAS DE PAVIMENTOS 2017 - CONCELHO VILA FRANCA DE XIRA	E	2017/12/29
401	05	99	43039	Outras infraestruturas	105227	REABILITAÇÃO DA PASSAGEM SUPERIOR PEDONAL DA EN 116 - MALVAROSA - ALVERCA	E	2017/12/29
401	05	99	43039	Outras infraestruturas	105232	REQUALIFICAÇÃO DO ESPAÇO URBANO NO MONTE SERENO - SÃO JOÃO DOS MONTES	E	2017/12/29
401	05	99	43039	Outras infraestruturas	105338	ILUMINAÇÃO PÚBLICA - REFORÇO IP NO PARQUE DE ESTACIONAMENTO DO MERCADO SEMANAL - ALVERCA DO RIBATEJO		2018/02/27
401	05	99	43039	Outras infraestruturas	105694	REABILITAÇÃO DOS ESPAÇOS EXTERIORES DO PER DA QUINTA DA PIEDADE - PÓVOA DE SANTA IRIA	E	2018/04/30
401	05	99	43039	Outras infraestruturas	105695	PARQUE DE ESTACIONAMENTO JUNTO À ENTRADA ESTE DA QUINTA MUNICIPAL DE NOSSA SENHORA DA PIEDADE - PÓVOA DE SANTA IRIA		2018/04/30
401	05	99	43039	Outras infraestruturas	105744	REFORMULAÇÃO E REFORÇO DO SISTEMA DE ILUMINAÇÃO FRENTE AO PAVILHÃO DO CEVADEIRO - VILA FRANCA DE XIRA		2018/05/07
401	05	99	43039	Outras infraestruturas	105888	ACESSO PEDONAL EM ESCADARIA - MALVAROSA - ALVERCA DO RIBATEJO	F	2018/05/31
401	05	99	43039	Outras infraestruturas	105967	ILUMINAÇÃO PÚBLICA - ALTERAÇÃO DE POTENCIA - ACESSO PEDONAL EM ESCADARIA - MALVAROSA - ALVERCA DO RIBATEJO	E	2018/06/05
401	05	99	43039	Outras infraestruturas	106722	RAMAL PARA ALIMENTAÇÃO ELÉTRICA DO CENTRO DE LAVAGEM E REABILITAÇÃO DA ILUMINAÇÃO EXTERIOR NAS OFICINAS MUNICIPAIS SITAS EM POVOS		2018/09/27
401	05	99	43039	Outras infraestruturas	108038	ILUMINAÇÃO PÚBLICA - REFORÇO DE IP NA BOLSA DE ESTACIONAMENTO DA AVENIDA ERNEST SOLVAY - PSI		2018/09/05
401	05	99	43039	Outras infraestruturas	108041	ILUMINAÇÃO PÚBLICA - REFORÇO DE IP NO CASAL DA PALHOÇA - BADALINHO - SÃO JOÃO MONTES AL DA PALHOÇA	E	2018/09/05
401	05	99	43039	Outras infraestruturas	108042	ILUMINAÇÃO PÚBLICA - REFORÇO DE IP NO CRUZAMENTO DA AV. ENG. VILAR QUEIROZ COM A RUA DAS INDUSTRIAS - ALVERCA DO RIBATEJO	E	2018/09/05
401	05	99	43039	Outras infraestruturas	108043	ILUMINAÇÃO PÚBLICA - REFORÇO DE IP NO IMPASSE PARALELO À ESTRADA DE SÃO JOÃO DOS MONTES - CASAL DO ÁLAMO	E	2018/09/05
401	05	99	43039	Outras infraestruturas	108049	DESVIO/MODIFICAÇÃO DE REDE DE BAIXA TENSÃO - ALTERAÇÃO NA ALIMENTAÇÃO DA REDE PÚBLICA DE ENERGIA - PARQUE URBANO DA FLAMENGA - VIALONGA		2018/09/05
401	05	99	43039	Outras infraestruturas	108758	EXECUÇÃO DE ESCADAS E PASSADIGO NA LIGAÇÃO DA URBANIZAÇÃO DE Á-DE-FREIRE AO JI DOS COTOVIOS - S. JOÃO DOS MONTES	E	2018/09/28
401	05	99	43039	Outras infraestruturas	108874	ILUMINAÇÃO PÚBLICA - CAMINHO DO MIRADOURO DO MONTE GORGO - VFX	E	2018/10/19
401	05	99	43039	Outras infraestruturas	108875	ILUMINAÇÃO PÚBLICA - PARQUE DE ESTACIONAMENTO JT ÀS PORTAGENS DA A1 - BAIRRO DA MATA, VFX		2018/10/19
401	05	99	43039	Outras infraestruturas	108877	CICLOVIA URBANA - AGLOMERADO URBANO DE ALHANDRA	E	2018/10/19
401	05	99	43039	Outras infraestruturas	108893	ILUMINAÇÃO PÚBLICA - CAIS DOS AVIEIROS EM VILA FRANCA DE XIRA	E	2018/10/19
401	05	99	43039	Outras infraestruturas	108894	ILUMINAÇÃO PÚBLICA - ALTERAÇÃO IP ENTRADA ESTE QTA MUNICIPAL DA PIEDADE - PSI	E	2018/10/19
401	05	99	43039	Outras infraestruturas	108937	ILUMINAÇÃO PÚBLICA - ESCADARIA QUE INTERLIGA A RUA MARIA DE LURDES PINTASILGO E O MERCADO MUNICIPAL – FORTE DA CASA	E	2018/10/31
401	05	99	43039	Outras infraestruturas	109130	ILUMINAÇÃO PÚBLICA - EQUIPAMENTOS DE ILUMINAÇÃO NO FUTURO PARQUE DE ESTACIONAMENTO PROVISÓRIO DA "TERTIR" EM ALVERCA DO RIBATEJO		2018/10/15
401	05	99	43039	Outras infraestruturas	109131	PARQUE RIBEIRINHO MOINHOS DA PÓVOA E CICLOVIA DO TEJO	E	2018/10/31
401	05	99	43039	Outras infraestruturas	109245	ESTACIONAMENTO ENTRE A RUA 5 DE OUTUBRO E A TRAVESSA CARVALHO ARAÚJO – PÓVOA DE SANTA IRIA		2018/11/30
401	05	99	43039	Outras infraestruturas	109260	ILUMINAÇÃO PÚBLICA - REDE DE IP E DE INCENDIO NOS ESPAÇOS EXTERIORES DO CBEI	E	2018/11/29
401	05	99	43039	Outras infraestruturas	109891	ESTACIONAMENTO PROVISÓRIO - RUA MANUEL ANTÓNIO - ALHANDRA		2018/12/27
401	05	99	43039	Outras infraestruturas	109892	REQUALIFICAÇÃO DE CALÇADA NA RUA ZECA AFONSO EM Á-DOS-BISPOS - VFX	E	2018/12/21
401	05	99	43039	Outras infraestruturas	109980	PARQUE DE ESTACIONAMENTO NO REDUTO N.º 38 – FORTE DA CASA		2018/12/28
401	05	99	43039	Outras infraestruturas	109983	EXECUÇÃO DE ZONAS VERDES NO LARGO DO FORTE DA CASA	E	2018/12/28
401	05	99	43039	Outras infraestruturas	109984	EXECUÇÃO DE ZONA DE LAZER A TARDOS DA RUA JORGE MARIA DO NASCIMENTO - QUINTA DO FORNO - ALVERCA DO RIBATEJO	E	2018/12/28
401	05	99	43039	Outras infraestruturas	109987	ILUMINAÇÃO PÚBLICA - PASSAGEM INFERIOR ENTRE AS SAIDAS/ENTRADAS PARA A PONTE MARECHAL CARMONA EM VILA FRANCA DE XIRA	E	2019/01/28
401	05	99	43039	Outras infraestruturas	109988	ILUMINAÇÃO PÚBLICA - PARQUE DE ESTACIONAMENTO CONTÍGUO À ESTAÇÃO DA CP DA PÓVOA DE SANTA IRIA		2019/01/28
401	05	99	43039	Outras infraestruturas	110031	PRAÇA ENGENHEIRO JOSÉ VAZ GUEDES NA URBANIZAÇÃO DA MALVAROSA"	E	2019/02/21

ANEXO III
Total de Imóveis

Cl.	Tipo	Bem	CC	Tipo Conta	Nr. Inv.	Descrição	Natureza	Data
401	05	99	43039	Outras infraestruturas	110122	ILUMINAÇÃO PÚBLICA - ALTERAÇÃO DE POTENCIA - RUA DA HORTINHA, VIALONGA	E	2019/03/26
401	05	99	43039	Outras infraestruturas	110208	LIGAÇÃO DA RUA 1ª DEZEMBRO COM A R. DUQUE DA TERCEIRA (ACESSO RODOVIARIO ALTERNATIVO À URB. OLIVAL STO. ANTONIO - SOBRALINHO)	F	2019/04/05
401	05	99	43039	Outras infraestruturas	110304	REFORMULAÇÃO DOS SISTEMAS DE ILUMINAÇÃO DA ÁREA EXTERIOR DA QUINTA DA PIEDADE - CAMINHOS PRINCIPAIS - PÓVOA DE SANTA IRIA	E	2019/04/24
401	05	99	43039	Outras infraestruturas	110335	CONSTRUÇÃO DE CICLOVIA URBANA - QUINTA DA PIEDADE - PÓVOA DE SANTA IRIA	E	2019/05/20
401	05	99	43039	Outras infraestruturas	110424	EXECUÇÃO DE RAMAL DE ENERGIA (BT) - REDE DE REGA NAS HORTAS URBANAS JUNTO AO ESPAÇO DOS "POMBALIS" - PSI	E	2019/05/28
401	05	99	43039	Outras infraestruturas	110425	REQUALIFICAÇÃO DE PRACETA SACADURA CABRAL - PÓVOA DE SANTA IRIA	E	2019/05/20
401	05	99	43039	Outras infraestruturas	110426	EXECUÇÃO DE RAMAL DE ENERGIA (BT) - REDES DE REGA NAS HORTAS URBANAS JUNTO AO IMPASSE À R. GIL VICENTE - PSI	E	2019/05/28
401	05	99	43039	Outras infraestruturas	110427	ARMÁRIO DE REDE DE ENERGIA NA RUA MIGUEL BOMBARDA - RAMAL DE LIGAÇÃO - VILA FRANCA DE XIRA		2019/05/28
401	05	99	43039	Outras infraestruturas	110429	REDE DE IP - REDES DE REGA E DE ILUMINAÇÃO NAS HORTAS URBANAS - PSI	E	2019/05/29
401	05	99	43039	Outras infraestruturas	110430	BOLSA DE ESTACIONAMENTO - QUINTA DA GRINJA - VILA FRANCA DE XIRA		2019/05/23
401	05	99	43039	Outras infraestruturas	110437	EXECUÇÃO DE RAMAL DE ENERGIA (BT) - REDES DE REGA NAS HORTAS URBANAS NA R. FERNANDO PESSOA - PSI	E	2019/05/28
401	05	99	43039	Outras infraestruturas	110450	PONTAO DE VILA FRANCA DE XIRA (EPSYLON)	E	2019/05/30
401	05	99	43039	Outras infraestruturas	110601	ESTRUTURA DE SUPORTE AO MONUMENTO AERONÁUTICO NA ROTUNDA DA EN 116 (SAÍDA DA A1 EM ALVERCA)- ALVERCA DO RIBATEJO		2019/06/28
401	05	99	43039	Outras infraestruturas	111095	REDE DE IP JUNTO AO ESPAÇO DOS POMBALIS - REMODELAÇÃO DAS REDES DE ALIMENTAÇÃO DE ENERGIA ELÉTRICA, AOS SISTEMAS DE REGA E DE ILUMINAÇÃO NAS HORTAS URBANAS - PSI	E	2019/06/19
401	05	99	43039	Outras infraestruturas	111576	ADAPTAÇÃO DE ARMÁRIOS A PONTOS DE ENTREGA/LOCAIS DE CONSUMO DE ENERGIA (REDE BT)- MALVA ROSA - ALVERCA DO RIBATEJO	E	2019/08/28
401	05	99	43039	Outras infraestruturas	111596	ILUMINAÇÃO PÚBLICA - CAMINHO FRENTE A FUTURA URBANIZAÇÃO DA TD VIA - POVOA DE SANTA IRIA	E	2019/08/29
401	05	99	43039	Outras infraestruturas	112340	REMODELAÇÃO DOS EQUIPAMENTOS DE FORNECIMENTO DE ENERGIA ELÉTRICA ÀS REDES DE REGA E DE ILUMINAÇÃO NAS HORTAS URBANAS - REDE DE IP - RUA FERNANDO PESSOA - POVOA DE SANTA IRIA	E	2019/09/18
401	05	99	43039	Outras infraestruturas	112367	ILUMINAÇÃO PÚBLICA - RAMAL PARA FORNECIMENTO DE ENERGIA ELÉTRICA AO ARMÁRIO DE DISTRIBUIÇÃO NO PASSEIO RIBEIRINHO DE ALHANDRA	E	2019/09/18
401	05	99	43039	Outras infraestruturas	112424	SERVIÇOS DE LIGAÇÃO ASSOCIADOS AO RAMAL PARA ALIMENTAÇÃO ELÉTRICA AOS ABRIGOS DE PASSAGEIROS DA OBRA DO INTERFACE EM ALVERCA	E	2019/09/06
401	05	99	43039	Outras infraestruturas	112425	RAMAL - ENERGIA PARA SEMÁFOROS, ABRIGOS DE PASSAGEIROS E REDE DE REGA, JUNTO À EN 10 - PÓVOA DE SANTA IRIA	E	2019/09/10
401	05	99	43039	Outras infraestruturas	112426	LIGAÇÃO A REDE BT - REDE DE REGA - RAMAL PARA FORNECIMENTO DE ENERGIA ELÉTRICA AO ARMÁRIO DE DISTRIBUIÇÃO NO PASSEIO RIBEIRINHO DE ALHANDRA	E	2019/09/18
401	05	99	43039	Outras infraestruturas	112511	ILUMINAÇÃO PÚBLICA - NO ÂMBITO DA EXECUÇÃO DO PARQUE DE ESTACIONAMENTO NO REDUTO Nº 38 - FORTE DA CASA		2019/10/01
401	05	99	43039	Outras infraestruturas	112588	DRENAGEM DE ÁGUAS PLUVIAIS EM ZONA VERDE - URBANIZAÇÃO CASAL DA REMÉDIOS - VILA FRANCA DE XIRA	E	2019/10/24
401	05	99	43039	Outras infraestruturas	112589	REPARAÇÃO DA VIA E SUBSTITUIÇÃO DA PASSAGEM HIDRAULICA SOB A EN10 - POVOA DE SANTA IRIA	E	2019/10/17
401	05	99	43039	Outras infraestruturas	113279	RAMAL DE ENERGIA ELÉTRICA EM BAIXA TENSÃO (BT) - RUA JOSE COSTA E SILVA	E	2019/11/18
401	05	99	43039	Outras infraestruturas	113280	REQUALIFICAÇÃO DA ZONA ENVOLVENTE DO CAMPO DESPORTIVO DA GRANJA - VIALONGA		2019/11/29
401	05	99	43039	Outras infraestruturas	113640	EXECUÇÃO DAS ZONAS VERDES NA ENVOLVENTE À QUINTA MUNICIPAL DA NOSSA SENHORA DA PIEDADE - PÓVOA DE SANTA IRIA		2019/12/06
401	05	99	43039	Outras infraestruturas	113861	REQUALIFICAÇÃO DE ESCADARIA NA RUA S. JOSE DO MARCO E CONSTRUÇÃO DE RAMPA DE ACESSO AO POSTO GNR - CASTANHEIRA DO RIBATEJO	E	2019/12/06
401	05	99	43039	Outras infraestruturas	113862	ADAPTAÇÃO DAS ACESSIBILIDADES DA ENTRADA PRINCIPAL DO CEMITÉRIO MUNICIPAL DE VILA FRANCA DE XIRA (RUA LUÍS DE CAMÕES)		2019/12/13
401	05	99	43039	Outras infraestruturas	114627	ILUMINAÇÃO PÚBLICA - IP NO CAMINHO CASAL URJAL - SAO JOAO DOS MONTES	E	2019/12/27
401	05	99	43039	Outras infraestruturas	114628	ILUMINAÇÃO PÚBLICA - IP NA RUA ENG.º VAZ GUEDES - URB MALVAROSA - ALVERCA DO RIBATEJO	E	2019/12/27
401	05	99	43039	Outras infraestruturas	114629	ILUMINAÇÃO PÚBLICA - ESTACIONAMENTO A TARDOS DA RUA FRANCISCO PEREIRA VITORINO - BOM RETIRO - VILA FRANCA DE XIRA		2019/12/27
401	05	99	43039	Outras infraestruturas	115016	REQUALIFICAÇÃO DO ESPAÇO EXTERIOR NA RUA 16 DE MARÇO, 27 DE MAIO, 2 DE ABRIL E PRAÇA BARTOLOMEU DIAS - VILA FRANCA DE XIRA		2019/12/30
401	05	99	43039	Outras infraestruturas	115078	ENTERRAMENTO DE LINHA DE ILUMINAÇÃO PÚBLICA NA RUA 27 DE MAIO E 2 DE ABRIL - VILA FRANCA DE XIRA		2019/12/30
401	05	99	43039	Outras infraestruturas	115455	REQUALIFICAÇÃO DE ÁREAS DE ESTACIONAMENTO DISSUASORAS E INTERFACE RODO-FERROVIÁRIO / TRANSPORTES PARTILHADOS EM ALVERCA DO RIBATEJO		2019/12/30
401	05	99	43039	Outras infraestruturas	115456	REQUALIFICAÇÃO DE PRAÇA BARTOLOMEU DIAS - VILA FRANCA DE XIRA	E	2019/12/30
301	01	02	4321	Habitacões e edificações par	35646	HABITAÇÃO-FRACÇÃO NA AV. AFONSO DE ALBUQUERQUE - 49 - R/C ES	D	1999/01/01
301	01	02	4321	Habitacões e edificações par	35650	HABITAÇÃO-FRACÇÃO NA AV. AFONSO DE ALBUQUERQUE - 50 - 1º DTº	D	1999/01/01
301	01	02	4321	Habitacões e edificações par	35652	HABITAÇÃO-FRACÇÃO NA AV. AFONSO DE ALBUQUERQUE - 50 - 2º DTº	D	1999/01/01
301	01	02	4321	Habitacões e edificações par	35656	HABITAÇÃO-FRACÇÃO NA RUA MARTIRES DA PATRIA - 50 - C/V DT	D	1999/01/01
301	01	02	4321	Habitacões e edificações par	35658	HABITAÇÃO-FRACÇÃO NA AV. AFONSO DE ALBUQUERQUE - 50 - C/V ES	D	1999/01/01
301	01	02	4321	Habitacões e edificações par	35660	HABITAÇÃO-FRACÇÃO NA AV. AFONSO DE ALBUQUERQUE - 51 - R/C ES	D	1999/01/01
301	01	02	4321	Habitacões e edificações par	35662	FRACCAO-RUA TOMAS ALMEIDA - 10 -	D	2001/12/31
301	01	02	4321	Habitacões e edificações par	35664	FRACCAO-RUA TOMAS ALMEIDA - 11 -	D	2001/12/31
301	01	02	4321	Habitacões e edificações par	35666	FRACCAO-RUA TOMAS ALMEIDA - 12 -	D	2001/12/31
301	01	02	4321	Habitacões e edificações par	35668	HABITAÇÃO-RUA TOMAS ALMEIDA - 15 -	D	2001/12/31
301	01	02	4321	Habitacões e edificações par	35670	HABITAÇÃO-RUA TOMAS ALMEIDA - 17 -	D	2001/12/31
301	01	02	4321	Habitacões e edificações par	35672	HABITAÇÃO-RUA TOMAS ALMEIDA - 18 -	D	2001/12/31
301	01	02	4321	Habitacões e edificações par	35674	HABITAÇÃO-RUA TOMAS ALMEIDA - 19 -	D	2001/12/31
301	01	02	4321	Habitacões e edificações par	35676	FRACCAO-RUA TOMAS ALMEIDA - 20 -	D	2001/12/31
301	01	02	4321	Habitacões e edificações par	35678	FRACCAO-RUA TOMAS ALMEIDA - 21 -	D	2001/12/31
301	01	02	4321	Habitacões e edificações par	35680	FRACCAO-RUA TOMAS ALMEIDA - 27 -	D	2001/12/31
301	01	02	4321	Habitacões e edificações par	35682	FRACCAO-RUA TOMAS ALMEIDA - 36 -	D	2001/12/31
301	01	02	4321	Habitacões e edificações par	35684	FRACCAO-RUA TOMAS ALMEIDA - 38 -	D	2001/12/31
301	01	02	4321	Habitacões e edificações par	35686	HABITAÇÃO-RUA TOMAS ALMEIDA - 39 -	D	2001/12/31
301	01	02	4321	Habitacões e edificações par	35688	HABITAÇÃO-RUA TOMAS ALMEIDA - 40 -	D	2001/12/31
301	01	02	4321	Habitacões e edificações par	35690	HABITAÇÃO-RUA TOMAS ALMEIDA - 42 -	D	2001/12/31
301	01	02	4321	Habitacões e edificações par	35692	HABITAÇÃO-RUA TOMAS ALMEIDA - 43 -	D	2001/12/31
301	01	02	4321	Habitacões e edificações par	35694	HABITAÇÃO-RUA TOMAS ALMEIDA - 5 -	D	2001/12/31
301	01	02	4321	Habitacões e edificações par	35696	HABITAÇÃO-RUA TOMAS ALMEIDA - 7 -	D	2001/12/31

ANEXO III
Total de Imóveis

Cl.	Tipo	Bem	CC	Tipo Conta	Nr. Inv.	Descrição	Natureza	Data
301	01	02	4321	Habitacões e edificações par	35698	HABITACAO-RUA TOMAS ALMEIDA - 8 -	D	2001/12/31
301	01	02	4321	Habitacões e edificações par	35700	HABITACAO-RUA TOMAS ALMEIDA - 9 -	D	2001/12/31
301	01	02	4321	Habitacões e edificações par	35706	HABITACAO-FRACCAO NO BAIRRO MUNICIPAL QUINTA DA FE - 2 - 2ºDTO	D	1977/01/01
301	01	02	4321	Habitacões e edificações par	35710	HABITACAO-FRACCAO NO BAIRRO MUNICIPAL QUINTA DA FE - 2 - C/V ESQ	D	1977/01/01
301	01	02	4321	Habitacões e edificações par	35716	HABITACAO-FRACCAO NO BAIRRO MUNICIPAL QUINTA DA FE - 2 - R/C ESQ.	D	1977/01/01
301	01	02	4321	Habitacões e edificações par	35728	HABITACAO-FRACCAO NO BAIRRO MUNICIPAL QUINTA DA FE - 3 - C/V DTO	D	1977/01/01
301	01	02	4321	Habitacões e edificações par	35734	HABITACAO-FRACCAO NO BAIRRO MUNICIPAL QUINTA DA FE - 5 - 1ªESQ	D	1977/01/01
301	01	02	4321	Habitacões e edificações par	35736	HABITACAO-FRACCAO NO BAIRRO MUNICIPAL QUINTA DA FE - 5 - 1ºDTO	D	1977/01/01
301	01	02	4321	Habitacões e edificações par	35742	HABITACAO-FRACCAO NO BAIRRO MUNICIPAL QUINTA DA FE - 5 - C/V ESQ	D	1977/01/01
301	01	02	4321	Habitacões e edificações par	35746	HABITACAO-FRACCAO NO BAIRRO MUNICIPAL QUINTA DA FE - 5 - R/C DT	D	1977/01/01
301	01	02	4321	Habitacões e edificações par	35764	HABITACAO-FRACCAO NO BAIRRO MUNICIPAL QUINTA DA FE - 8 - 1ªESQ	D	1977/01/01
301	01	02	4321	Habitacões e edificações par	35768	HABITACAO-FRACCAO NO BAIRRO MUNICIPAL QUINTA DA FE - 8 - 2ªESQ	D	1977/01/01
301	01	02	4321	Habitacões e edificações par	35772	HABITACAO-FRACCAO NO BAIRRO MUNICIPAL QUINTA DA FE - 8 - C/V DT	D	1977/01/01
301	01	02	4321	Habitacões e edificações par	35776	HABITACAO-FRACCAO NO BAIRRO MUNICIPAL QUINTA DA FE - 8 - R/C ESQ	D	1977/01/01
301	01	02	4321	Habitacões e edificações par	35778	HABITACAO-FRACCAO NO BAIRRO MUNICIPAL QUINTA DA FE - 8 - R/C DT	D	1977/01/01
301	01	02	4321	Habitacões e edificações par	35784	HABITACAO-FRACCAO NO BAIRRO MUNICIPAL QUINTA DA FE - 9 - 2ªESQ	D	1977/01/01
301	01	02	4321	Habitacões e edificações par	35788	HABITACAO-FRACCAO NO BAIRRO MUNICIPAL QUINTA DA FE - 9 - C/V DT	D	1977/01/01
301	01	02	4321	Habitacões e edificações par	35790	HABITACAO-FRACCAO NO BAIRRO MUNICIPAL QUINTA DA FE - 9 - C/V ESQ	D	1977/01/01
301	01	02	4321	Habitacões e edificações par	35796	HABITACAO-RUA HERMINIA GAMBETA DE CARVALHO -COOP.CHABITAL - 33 - 1ª ESQº	D	2001/12/31
301	01	02	4321	Habitacões e edificações par	35798	HABITACAO-RUA DAS LINHAS DE TORRES -COOP.CHABITAL - 41 - R/C ESQº	D	2001/12/31
301	01	02	4321	Habitacões e edificações par	35800	HABITACAO-FRACCAO ESTABULO DE ALHANDRA	D	1985/01/01
301	01	02	4321	Habitacões e edificações par	35802	HABITACAO-FRACCAO LG. MOISÉS DO CARMO - 12 A -	D	2001/12/31
301	01	02	4321	Habitacões e edificações par	35804	HABITACAO-FRACCAO NA LG. MOISÉS DO CARMO - 25 -	D	2001/12/31
301	01	02	4321	Habitacões e edificações par	35810	HABITACAO-ESTRADA NACIONAL 10, ALVERCA (FRACCAO ANTIGA)	D	2001/12/31
301	01	02	4321	Habitacões e edificações par	35812	HABITACAO-FRACCAO ESTRADA NACIONAL 10 - NOVA -	D	2001/12/31
301	01	02	4321	Habitacões e edificações par	35814	HABITACAO-PRACETA NATALIA CORREIA, Nº 3 - 4º ESQ (ALVERCA)	D	2001/12/31
301	01	02	4321	Habitacões e edificações par	35818	HABITACAO-RUA ALMADA NEGREIROS, Nº 14 - 1ª ESQ (ALVERCA)	D	2001/12/31
301	01	02	4321	Habitacões e edificações par	35822	HABITACAO-RUA ALMADA NEGREIROS, Nº 14 - R/C DTO (ALVERCA)	D	2001/12/31
301	01	02	4321	Habitacões e edificações par	35832	HABITACAO-RUA ALMADA NEGREIROS, Nº 16 - 1ª ESQ (ALVERCA)	D	2001/12/31
301	01	02	4321	Habitacões e edificações par	35836	HABITACAO-RUA ALMADA NEGREIROS, Nº 16 - C/V DTO (ALVERCA)	D	2001/12/31
301	01	02	4321	Habitacões e edificações par	35838	HABITACAO-RUA ALMADA NEGREIROS, Nº 16 - C/V ESQ (ALVERCA)	D	2001/12/31
301	01	02	4321	Habitacões e edificações par	35846	HABITACAO-RUA ANTONIO SERGIO, Nº 11 - C/V DTO (ALVERCA)	D	2001/12/31
301	01	02	4321	Habitacões e edificações par	35854	HABITACAO-RUA ANTONIO SERGIO, Nº 12 - C/V DTO (ALVERCA)	D	2001/12/31
301	01	02	4321	Habitacões e edificações par	35856	HABITACAO-RUA ANTONIO SERGIO, Nº 12 - R/C DTO (ALVERCA)	D	2001/12/31
301	01	02	4321	Habitacões e edificações par	35858	HABITACAO-RUA ANTONIO SERGIO, Nº 12 - R/C ESQ (ALVERCA)	D	2001/12/31
301	01	02	4321	Habitacões e edificações par	35866	HABITACAO-RUA FERNANDO NAMORA, Nº 6 - C/V ESQ (ALVERCA)	D	2001/12/31
301	01	02	4321	Habitacões e edificações par	35868	HABITACAO-RUA FERNANDO NAMORA, Nº 6 - R/C DTO (ALVERCA)	D	2001/12/31
301	01	02	4321	Habitacões e edificações par	35878	HABITACAO-RUA FERNANDO NAMORA, Nº 8 - 1ª ESQ (ALVERCA)	D	2001/12/31
301	01	02	4321	Habitacões e edificações par	35886	FRACCAO-RUA JOAQUIM SABINO FARIA, Nº 11 - 1ª (ALVERCA)	D	2001/12/31
301	01	02	4321	Habitacões e edificações par	35888	FRACCAO-RUA JOAQUIM SABINO FARIA, Nº 11A - R/C (ALVERCA)	D	2001/12/31
301	01	02	4321	Habitacões e edificações par	35890	FRACCAO-RUA JOAQUIM SABINO FARIA, Nº 9A - R/C (ALVERCA)	D	2001/12/31
301	01	02	4321	Habitacões e edificações par	35892	HABITACAO-RUA 25 DE ABRIL, Nº 2 - 1ª DTO (ARCENA)	D	1985/01/01
301	01	02	4321	Habitacões e edificações par	35894	HABITACAO-RUA 25 DE ABRIL, Nº 2 - R/C ESQ (ARCENA)	D	1985/01/01
301	01	02	4321	Habitacões e edificações par	35896	HABITACAO-RUA ANTERO DE QUENTAL, LT. 78 - 1ª DTO (ARCENA)	D	2001/12/31
301	01	02	4321	Habitacões e edificações par	35898	HABITACAO-RUA ANTERO DE QUENTAL, LT. 78 - 1ª ESQ (ARCENA)	D	2001/12/31
301	01	02	4321	Habitacões e edificações par	35900	HABITACAO-RUA ANTERO DE QUENTAL, LT. 78 - 2ª ESQ (ARCENA)	D	2001/12/31
301	01	02	4321	Habitacões e edificações par	35902	HABITACAO-RUA ANTERO DE QUENTAL, LT. 78 - R/C DTO (ARCENA)	D	2001/12/31
301	01	02	4321	Habitacões e edificações par	35904	HABITACAO-RUA ANTERO DE QUENTAL, LT. 78 - R/C ESQ (ARCENA)	D	2001/12/31
301	01	02	4321	Habitacões e edificações par	35906	HABITACAO-RUA ANTERO DE QUENTAL, LT. 79 - 1ª ESQ (ARCENA)	D	2001/12/31
301	01	02	4321	Habitacões e edificações par	35908	HABITACAO-RUA ANTERO DE QUENTAL, LT. 79 - 2ª DTO (ARCENA)	D	2001/12/31
301	01	02	4321	Habitacões e edificações par	35910	HABITACAO-RUA ANTERO DE QUENTAL, LT. 79 - 2ª ESQ (ARCENA)	D	2001/12/31
301	01	02	4321	Habitacões e edificações par	35912	HABITACAO-RUA ANTERO DE QUENTAL, LT. 79 - 3ª DTO (ARCENA)	D	2001/12/31
301	01	02	4321	Habitacões e edificações par	35914	HABITACAO-RUA ANTERO DE QUENTAL, LT. 79 - 3ª ESQ (ARCENA)	D	2001/12/31
301	01	02	4321	Habitacões e edificações par	35916	HABITACAO-RUA ANTERO DE QUENTAL, LT. 80 - 1ª ESQ (ARCENA)	D	2000/12/22
301	01	02	4321	Habitacões e edificações par	35918	HABITACAO-RUA ANTERO DE QUENTAL, LT. 80 - 2ª DTO (ARCENA)	D	2001/12/31
301	01	02	4321	Habitacões e edificações par	35920	HABITACAO-RUA DIAMANTINO SOUSA BARROS, LT. 75 - 1ª ESQ (ARCENA)	D	2001/12/31
301	01	02	4321	Habitacões e edificações par	35922	HABITACAO-RUA DIAMANTINO SOUSA BARROS, LT. 75 - 1ª DTO (ARCENA)	D	2001/12/31
301	01	02	4321	Habitacões e edificações par	35924	HABITACAO-RUA DIAMANTINO SOUSA BARROS, LT. 75 - 2ª DTO (ARCENA)	D	2001/12/31
301	01	02	4321	Habitacões e edificações par	35926	HABITACAO-RUA DIAMANTINO SOUSA BARROS, LT. 75 - 2ª ESQ (ARCENA)	D	2001/12/31
301	01	02	4321	Habitacões e edificações par	35928	HABITACAO-RUA DIAMANTINO SOUSA BARROS, LT. 75 - 3ª DTO (ARCENA)	D	2001/12/31
301	01	02	4321	Habitacões e edificações par	35930	HABITACAO-RUA DIAMANTINO SOUSA BARROS, LT. 75 - 3ª ESQ (ARCENA)	D	2001/12/31
301	01	02	4321	Habitacões e edificações par	35932	HABITACAO-RUA DIAMANTINO SOUSA BARROS, LT. 75 - R/C ESQ (ARCENA)	D	2001/12/31
301	01	02	4321	Habitacões e edificações par	35934	HABITACAO-RUA DIAMANTINO SOUSA BARROS, LT. 75 - R/C DTO (ARCENA)	D	2001/12/31
301	01	02	4321	Habitacões e edificações par	35936	HABITACAO-RUA DIAMANTINO SOUSA BARROS, LT. 76 - 2ª DTO (ARCENA)	D	2001/12/31
301	01	02	4321	Habitacões e edificações par	35938	HABITACAO-RUA DIAMANTINO SOUSA BARROS, LT. 76 - 3ª ESQ (ARCENA)	D	2001/12/31
301	01	02	4321	Habitacões e edificações par	35940	HABITACAO-RUA DIAMANTINO SOUSA BARROS, LT. 76 - 3ª DTO (ARCENA)	D	2001/12/31
301	01	02	4321	Habitacões e edificações par	35948	HABITACAO-RUA DO COMERCIO, Nº 3 - C/V ESQ (ALVERCA)	D	2001/12/31
301	01	02	4321	Habitacões e edificações par	35954	HABITACAO-RUA DO COMERCIO, Nº 4 - 2ª ESQ (ALVERCA)	D	2001/12/31
301	01	02	4321	Habitacões e edificações par	35956	HABITACAO-RUA DO COMERCIO, Nº 4 - C/V DTA (ALVERCA)	D	2001/12/31
301	01	02	4321	Habitacões e edificações par	35958	HABITACAO-RUA DO COMERCIO, Nº 4 - R/C ESQ (ALVERCA)	D	2001/12/31
301	01	02	4321	Habitacões e edificações par	35962	FRACCAO-RUA DOS COMBATENTES, Nº 3 - R/C ESQ (ALVERCA)	D	1985/01/01
301	01	02	4321	Habitacões e edificações par	35964	HABITACAO-RUA JOAO TARRE RIBEIRO, Nº 14 - 4ª ESQ (ARCENA)	D	2001/12/31
301	01	02	4321	Habitacões e edificações par	35968	HABITACAO-RUA JOAO TARRE RIBEIRO, Nº 16 - R/C ESQ (ARCENA)	D	2001/12/31
301	01	02	4321	Habitacões e edificações par	35970	HABITACAO-RUA JOAO TARRE RIBEIRO, Nº 4 - 5ª FR (ARCENA)	D	2001/12/31
301	01	02	4321	Habitacões e edificações par	35972	FRACCAO-CENTRO COMUNITARIO DE ARCENA, LOJA 1	D	2001/12/31
301	01	02	4321	Habitacões e edificações par	35974	FRACCAO-CENTRO COMUNITARIO DE ARCENA, LOJA 2	D	2001/12/31

ANEXO III
Total de Imóveis

Cl.	Tipo	Bem	CC	Tipo Conta	Nr. Inv.	Descrição	Natureza	Data
301	01	02	4321	Habitacões e edificações pa	36164	FRACCAO-RUA DA CASA DE S. JOSE, Nº 9, 1º ESQ (CASTANHEIRA)	D	2001/12/31
301	01	02	4321	Habitacões e edificações pa	36166	FRACCAO-RUA DA CASA DE S. JOSE, Nº 9, 2º DTO (CASTANHEIRA)	D	2001/12/31
301	01	02	4321	Habitacões e edificações pa	36168	FRACCAO-RUA DA CASA DE S. JOSE, Nº 9, 2º ESQ (CASTANHEIRA)	D	2001/12/31
301	01	02	4321	Habitacões e edificações pa	36170	FRACCAO-RUA DA CASA DE S. JOSE, Nº 9, R/C DTO (CASTANHEIRA)	D	2001/12/31
301	01	02	4321	Habitacões e edificações pa	36172	FRACCAO-RUA DA CASA DE S. JOSE, Nº 9, R/C ESQ (CASTANHEIRA)	D	2001/12/31
301	01	02	4321	Habitacões e edificações pa	36174	FRACCAO-RUA DA SOLIDARIEDADE, Nº 2, 1º DTO (CASTANHEIRA)	D	2001/12/31
301	01	02	4321	Habitacões e edificações pa	36176	FRACCAO-RUA DA SOLIDARIEDADE, Nº 2, 1º ESQ (CASTANHEIRA)	D	2001/12/31
301	01	02	4321	Habitacões e edificações pa	36178	FRACCAO-RUA DA SOLIDARIEDADE, Nº 2, 2º DTO (CASTANHEIRA)	D	2001/12/31
301	01	02	4321	Habitacões e edificações pa	36180	FRACCAO-RUA DA SOLIDARIEDADE, Nº 2, 2º ESQ (CASTANHEIRA)	D	2001/12/31
301	01	02	4321	Habitacões e edificações pa	36182	FRACCAO-RUA DA SOLIDARIEDADE, Nº 2, R/C DTO (CASTANHEIRA)	D	2001/12/31
301	01	02	4321	Habitacões e edificações pa	36184	FRACCAO-RUA DA SOLIDARIEDADE, Nº 2, R/C ESQ (CASTANHEIRA)	D	2001/12/31
301	01	02	4321	Habitacões e edificações pa	36186	FRACCAO-RUA DA SOLIDARIEDADE, Nº 4, 1º DTO (CASTANHEIRA)	D	2001/12/31
301	01	02	4321	Habitacões e edificações pa	36188	FRACCAO-RUA DA SOLIDARIEDADE, Nº 4, 1º ESQ (CASTANHEIRA)	D	2001/12/31
301	01	02	4321	Habitacões e edificações pa	36190	FRACCAO-RUA DA SOLIDARIEDADE, Nº 4, 2º DTO (CASTANHEIRA)	D	2001/12/31
301	01	02	4321	Habitacões e edificações pa	36192	FRACCAO-RUA DA SOLIDARIEDADE, Nº 4, 2º ESQ (CASTANHEIRA)	D	2001/12/31
301	01	02	4321	Habitacões e edificações pa	36194	FRACCAO-RUA DA SOLIDARIEDADE, Nº 4, R/C DTO (CASTANHEIRA)	D	2001/12/31
301	01	02	4321	Habitacões e edificações pa	36196	HABITACÃO-GABINETE DE INTERVENCAO LOCAL CASTANHEIRA	D	2001/12/31
301	01	02	4321	Habitacões e edificações pa	36198	FRACCAO-RUA DA SOLIDARIEDADE, Nº 6, 1º DTO (CASTANHEIRA)	D	2001/12/31
301	01	02	4321	Habitacões e edificações pa	36200	FRACCAO-RUA DA SOLIDARIEDADE, Nº 6, 1º ESQ (CASTANHEIRA)	D	2001/12/31
301	01	02	4321	Habitacões e edificações pa	36202	FRACCAO-RUA DA SOLIDARIEDADE, Nº 6, 2º DTO (CASTANHEIRA)	D	2001/12/31
301	01	02	4321	Habitacões e edificações pa	36204	FRACCAO-RUA DA SOLIDARIEDADE, Nº 6, 2º ESQ (CASTANHEIRA)	D	2001/12/31
301	01	02	4321	Habitacões e edificações pa	36206	FRACCAO-RUA DA SOLIDARIEDADE, Nº 6, R/C DTO (CASTANHEIRA)	D	2001/12/31
301	01	02	4321	Habitacões e edificações pa	36208	FRACCAO-RUA DA SOLIDARIEDADE, Nº 6, R/C ESQ (CASTANHEIRA)	D	2001/12/31
301	01	02	4321	Habitacões e edificações pa	36214	FRACCAO-RUA DR. JOSE AZEREDO PERDIGAO, Nº 1 - 2º DTO (CASTANHEIRA)	D	1977/01/01
301	01	02	4321	Habitacões e edificações pa	36218	FRACCAO-RUA DR. JOSE AZEREDO PERDIGAO, Nº 1 - R/C ESQ (CASTANHEIRA)	D	1977/01/01
301	01	02	4321	Habitacões e edificações pa	36230	FRACCAO-RUA DR. JOSE AZEREDO PERDIGAO, Nº 11 - R/C ESQ (CASTANHEIRA)	D	1977/01/01
301	01	02	4321	Habitacões e edificações pa	36234	FRACCAO-RUA DR. JOSE AZEREDO PERDIGAO, Nº 2 - 1º DTO (CASTANHEIRA)	D	1977/01/01
301	01	02	4321	Habitacões e edificações pa	36236	FRACCAO-RUA DR. JOSE AZEREDO PERDIGAO, Nº 2 - 1º ESQ (CASTANHEIRA)	D	1977/01/01
301	01	02	4321	Habitacões e edificações pa	36240	FRACCAO-RUA DR. JOSE AZEREDO PERDIGAO, Nº 2 - 2º ESQ (CASTANHEIRA)	D	1977/01/01
301	01	02	4321	Habitacões e edificações pa	36244	FRACCAO-RUA DR. JOSE AZEREDO PERDIGAO, Nº 2 - R/C ESQ (CASTANHEIRA)	D	1977/01/01
301	01	02	4321	Habitacões e edificações pa	36246	FRACCAO-RUA DR. JOSE AZEREDO PERDIGAO, Nº 3 - 1º DTO (CASTANHEIRA)	D	2001/12/31
301	01	02	4321	Habitacões e edificações pa	36248	FRACCAO-RUA DR. JOSE AZEREDO PERDIGAO, Nº 3 - 1º ESQ (CASTANHEIRA)	D	2001/12/31
301	01	02	4321	Habitacões e edificações pa	36250	FRACCAO-RUA DR. JOSE AZEREDO PERDIGAO, Nº 3 - 2º DTO (CASTANHEIRA)	D	2001/12/31
301	01	02	4321	Habitacões e edificações pa	36252	FRACCAO-RUA DR. JOSE AZEREDO PERDIGAO, Nº 4 - 1º DTO (CASTANHEIRA)	D	1977/01/01
301	01	02	4321	Habitacões e edificações pa	36256	FRACCAO-RUA DR. JOSE AZEREDO PERDIGAO, Nº 4 - 2º DTO (CASTANHEIRA)	D	1977/01/01
301	01	02	4321	Habitacões e edificações pa	36258	FRACCAO-RUA DR. JOSE AZEREDO PERDIGAO, Nº 4 - 2º ESQ (CASTANHEIRA)	D	1977/01/01
301	01	02	4321	Habitacões e edificações pa	36260	FRACCAO-RUA DR. JOSE AZEREDO PERDIGAO, Nº 4 - R/C ESQ (CASTANHEIRA)	D	1977/01/01
301	01	02	4321	Habitacões e edificações pa	36276	FRACCAO-R. JOÃO BATISTA CORREIA - 2 - R/C ESQº	D	2001/12/31
301	01	02	4321	Habitacões e edificações pa	36278	FRACCAO-R. JOSÉ ANTÓNIO VERISSÍMO - 4 - R/C DT	D	2001/12/31
301	01	02	4321	Habitacões e edificações pa	36280	FRACCAO-R. JOSÉ ANTÓNIO VERISSÍMO - 5 - 2º ESQ	D	2001/12/31
301	01	02	4321	Habitacões e edificações pa	36282	FRACCAO-R. PROF. VASCO MONIZ - 26 - 1º DTº	D	2001/12/31
301	01	02	4321	Habitacões e edificações pa	36284	FRACCAO-R. PROF. VASCO MONIZ - 26 - 1º ESQº	D	2001/12/31
301	01	02	4321	Habitacões e edificações pa	36286	FRACCAO-R. PROF. VASCO MONIZ - 26 - 2º ESQº	D	2001/12/31
301	01	02	4321	Habitacões e edificações pa	36288	FRACCAO-R. PROF. VASCO MONIZ - 26 - 3º DTº	D	2001/12/31
301	01	02	4321	Habitacões e edificações pa	36290	FRACCAO-R. PROF. VASCO MONIZ - 26 - 3º ESQº	D	2001/12/31
301	01	02	4321	Habitacões e edificações pa	36292	FRACCAO-R. PROF. VASCO MONIZ - 26 - R/C DTº	D	2001/12/31
301	01	02	4321	Habitacões e edificações pa	36294	FRACCAO-R. PROF. VASCO MONIZ - 26 - R/C ESQº	D	2001/12/31
301	01	02	4321	Habitacões e edificações pa	36296	FRACCAO-RUA PALHA BLANCO - 137 - 3º ESQ	D	2001/12/31
301	01	02	4321	Habitacões e edificações pa	36298	FRACCAO-URB. DA SAIBREIRA - 9 - 1º DTº	D	2001/12/31
301	01	02	4321	Habitacões e edificações pa	36300	HABITACÃO-RUA BELGICA LT D1 - 1A	D	2001/12/31
301	01	02	4321	Habitacões e edificações pa	36302	HABITACÃO-RUA BELGICA - D1 - 1B	D	2001/12/31
301	01	02	4321	Habitacões e edificações pa	36304	HABITACÃO-RUA BELGICA - D1 - 1C	D	2001/12/31
301	01	02	4321	Habitacões e edificações pa	36306	HABITACÃO-RUA BELGICA - D1 - 2A	D	2001/12/31
301	01	02	4321	Habitacões e edificações pa	36308	HABITACÃO-RUA BELGICA - D1 - 2B	D	2001/12/31
301	01	02	4321	Habitacões e edificações pa	36310	HABITACÃO-RUA BELGICA - D1 - 2C	D	2001/12/31
301	01	02	4321	Habitacões e edificações pa	36312	HABITACÃO-RUA BELGICA - D1 - 3C	D	2001/12/31
301	01	02	4321	Habitacões e edificações pa	36314	HABITACÃO-RUA BELGICA - D1 - 3A	D	2001/12/31
301	01	02	4321	Habitacões e edificações pa	36316	HABITACÃO-RUA BELGICA - D1 - 3B	D	2001/12/31
301	01	02	4321	Habitacões e edificações pa	36318	HABITACÃO-RUA BELGICA - D1 - LOJA (CASA DA JUVENTUDE DO FORTE DA CASA)	D	2001/12/31
301	01	02	4321	Habitacões e edificações pa	36320	HABITACÃO-RUA BELGICA - D1 - LOJA (CASA DA JUVENTUDE DO FORTE DA CASA)	D	2001/12/31
301	01	02	4321	Habitacões e edificações pa	36322	HABITACÃO-RUA BELGICA - D2 - 1A	D	2001/12/31
301	01	02	4321	Habitacões e edificações pa	36324	HABITACÃO-RUA BELGICA - D2 - 1B	D	2001/12/31
301	01	02	4321	Habitacões e edificações pa	36326	HABITACÃO-RUA BELGICA - D2 - 1C	D	2001/12/31
301	01	02	4321	Habitacões e edificações pa	36328	HABITACÃO-RUA BELGICA - D2 - 2C	D	2001/12/31
301	01	02	4321	Habitacões e edificações pa	36330	HABITACÃO-RUA BELGICA - D2 - 2B	D	2001/12/31
301	01	02	4321	Habitacões e edificações pa	36332	HABITACÃO-RUA BELGICA - D2 - 2A	D	2001/12/31
301	01	02	4321	Habitacões e edificações pa	36334	HABITACÃO-RUA BELGICA - D2 - 3A	D	2001/12/31
301	01	02	4321	Habitacões e edificações pa	36336	HABITACÃO-RUA BELGICA - D2 - 3B	D	2001/12/31
301	01	02	4321	Habitacões e edificações pa	36338	HABITACÃO-RUA BELGICA - D2 - 3C	D	2001/12/31
301	01	02	4321	Habitacões e edificações pa	36340	HABITACÃO-RUA BELGICA -D2- LOJA BIBLIOTECA MUNICIPAL FORTE DA CASA	D	2001/12/31
301	01	02	4321	Habitacões e edificações pa	36342	HABITACÃO-RUA BELGICA - D2 - R	D	2001/12/31
301	01	02	4321	Habitacões e edificações pa	36344	HABITACÃO-RUA BELGICA - D3 - 1A	D	2001/12/31
301	01	02	4321	Habitacões e edificações pa	36346	HABITACÃO-RUA BELGICA - D3 - 1C	D	2001/12/31
301	01	02	4321	Habitacões e edificações pa	36348	HABITACÃO-RUA BELGICA - D3 - 1B	D	2001/12/31
301	01	02	4321	Habitacões e edificações pa	36350	HABITACÃO-RUA BELGICA - D3 - 2A	D	2001/12/31
301	01	02	4321	Habitacões e edificações pa	36352	HABITACÃO-RUA BELGICA - D3 - 2B	D	2001/12/31

ANEXO III
Total de Imóveis

Cl.	Tipo	Bem	CC	Tipo Conta	Nr. Inv.	Descrição	Natureza	Data
301	01	02	4321	Habitacões e edificações par	36908	HABITAÇÃO-RUA QUINTA DO CABO - Nº19 - 3º DTº	D	1985/01/01
301	01	02	4321	Habitacões e edificações par	36910	HABITAÇÃO-RUA QUINTA DO CABO - Nº19 - 3º ESQº	D	1985/01/01
301	01	02	4321	Habitacões e edificações par	36912	HABITAÇÃO-QUINTA DO CABO - Nº19B LOJA DT	D	1985/01/01
301	01	02	4321	Habitacões e edificações par	36914	HABITAÇÃO-QUINTA DO CABO - Nº19A LOJA ESQ	D	1985/01/01
301	01	02	4321	Habitacões e edificações par	36916	HABITAÇÃO-RUA QUINTA DO CABO - Nº25 - 1º DTº	D	1985/01/01
301	01	02	4321	Habitacões e edificações par	36918	HABITAÇÃO-RUA QUINTA DO CABO - Nº25 - 1º ESQº	D	1985/01/01
301	01	02	4321	Habitacões e edificações par	36920	HABITAÇÃO-RUA QUINTA DO CABO - Nº25 - 2º DTº	D	1985/01/01
301	01	02	4321	Habitacões e edificações par	36924	HABITAÇÃO-RUA QUINTA DO CABO - Nº25 - 3º DTº	D	1985/01/01
301	01	02	4321	Habitacões e edificações par	36926	HABITAÇÃO-RUA QUINTA DO CABO - Nº25 - 3º ESQº	D	1985/01/01
301	01	02	4321	Habitacões e edificações par	36930	HABITAÇÃO-RUA QUINTA DO CABO - Nº25- R/C ESQ	D	1985/01/01
301	01	02	4321	Habitacões e edificações par	36932	HABITACAO-RUA QUINTA DO CABO, Nº27 - 1º DTº	D	1985/01/01
301	01	02	4321	Habitacões e edificações par	36942	HABITACAO-RUA QUINTA DO CABO, Nº27 - 3º ESQº	D	1985/01/01
301	01	02	4321	Habitacões e edificações par	36946	HABITACAO-RUA QUINTA DO CABO, Nº27 - R/C ESQ	D	1985/01/01
301	01	02	4321	Habitacões e edificações par	36956	HABITAÇÃO-RUA QUINTA DO CABO Nº29 - 3º DTº	D	1985/01/01
301	01	02	4321	Habitacões e edificações par	36964	HABITAÇÃO-RUA QUINTA DO CABO Nº31 - 1º DTº	D	1985/01/01
301	01	02	4321	Habitacões e edificações par	36966	HABITAÇÃO-RUA QUINTA DO CABO Nº31 - 1º ESQº	D	1985/01/01
301	01	02	4321	Habitacões e edificações par	36970	HABITAÇÃO-RUA QUINTA DO CABO Nº31 - 2º ESQº	D	1985/01/01
301	01	02	4321	Habitacões e edificações par	36974	HABITAÇÃO-RUA QUINTA DO CABO Nº31 - 3º ESQº	D	1985/01/01
301	01	02	4321	Habitacões e edificações par	36976	HABITAÇÃO-RUA QUINTA DO CABO Nº31 - R/C DTº	D	1985/01/01
301	01	02	4321	Habitacões e edificações par	36978	HABITAÇÃO-RUA QUINTA DO CABO Nº31 - R/C ESQ	D	1985/01/01
301	01	02	4321	Habitacões e edificações par	36982	FRACÇÃO-PRAÇA AMALIA RODRIGUES - 24 - 2ª A	D	2001/12/31
301	01	02	4321	Habitacões e edificações par	36984	FRACÇÃO-PRAÇA AMALIA RODRIGUES - 24 - R/C B	D	2001/12/31
301	01	02	4321	Habitacões e edificações par	36986	FRACÇÃO-PRAÇA AMALIA RODRIGUES, 7 - 3ª FR	D	2001/12/31
301	01	02	4321	Habitacões e edificações par	36988	FRACÇÃO-RUA QUINTA DO CABO - 30 - 3ª C	D	2001/12/31
301	01	02	4321	Habitacões e edificações par	36990	FRACÇÃO-RUA QUINTA DO CABO - 30 - 3ª DT (B)	D	2001/12/31
301	01	02	4321	Habitacões e edificações par	36992	FRACÇÃO-RUA QUINTA DO CABO - 30 - R/C B	D	2001/12/31
301	01	02	4321	Habitacões e edificações par	36996	FRACÇÃO-RUA QUINTA DO CABO - 31 - R/C B	D	2001/12/31
301	01	02	4321	Habitacões e edificações par	37000	FRACÇÃO-RUA QUINTA DO CABO - 32 - R/C B	D	2001/12/31
301	01	02	4321	Habitacões e edificações par	37002	FRACÇÃO-RUA QUINTA DO CABO - 15 - 3ª ESQ	D	2001/12/31
301	01	02	4321	Habitacões e edificações par	37004	HABITAÇÃO-RUA QUINTA DO CABO - 15 - 3ª FR	D	2001/12/31
301	01	02	4321	Habitacões e edificações par	37006	HABITAÇÃO-RUA QUINTA DO CABO, 15 - R/C DTO	D	2001/12/31
301	01	02	4321	Habitacões e edificações par	37010	HABITAÇÃO-RUA QUINTA DO CABO, 17 - R/C ESQ	D	2001/12/31
301	01	02	4321	Habitacões e edificações par	37012	HABITAÇÃO-RUA JULIA VAN ZELLER PEREIRA PALHA, 15 - 3ª DT (B)	D	2001/12/31
301	01	02	4321	Habitacões e edificações par	37014	HABITAÇÃO-RUA JOSE VANZELLER PEREIRA PALHA - 39 - 1ª C	D	2001/12/31
301	01	02	4321	Habitacões e edificações par	37016	HABITAÇÃO-RUA JOSE VANZELLER PEREIRA PALHA - 39 - R/C C	D	2001/12/31
301	01	02	4321	Habitacões e edificações par	37018	HABITAÇÃO-RUA JULIA VAN ZELLER PEREIRA PALHA, 8 - R/C A	D	2001/12/31
301	01	02	4321	Habitacões e edificações par	37020	HABITAÇÃO-PRAÇA AMALIA RODRIGUES - 6 - C/V DT	D	2001/12/31
301	01	02	4321	Habitacões e edificações par	37024	HABITAÇÃO- RUA CALOUSTE GULBENKIAN, Nº2 - 1º ESQº	D	1977/01/01
301	01	02	4321	Habitacões e edificações par	37030	HABITAÇÃO-R. CALOUSTE GULBENKIAN - Nº2 - 3º DTº	D	1977/01/01
301	01	02	4321	Habitacões e edificações par	37032	HABITAÇÃO- R. CALOUSTE GULBENKIAN - Nº2 - 3º ESQº	D	1977/01/01
301	01	02	4321	Habitacões e edificações par	37034	HABITAÇÃO- R. CALOUSTE GULBENKIAN - Nº2 - R/C DTº	D	1977/01/01
301	01	02	4321	Habitacões e edificações par	37038	HABITAÇÃO-RUA CALOUSTE GULBENKIAN, Nº17 - 1º DTº	D	1977/01/01
301	01	02	4321	Habitacões e edificações par	37040	HABITAÇÃO-RUA CALOUSTE GULBENKIAN, Nº17 - 1º ESQº	D	1977/01/01
301	01	02	4321	Habitacões e edificações par	37044	HABITAÇÃO-RUA CALOUSTE GULBENKIAN, Nº17 - 2º ESQº	D	1977/01/01
301	01	02	4321	Habitacões e edificações par	37046	HABITAÇÃO-RUA CALOUSTE GULBENKIAN, Nº17- 3ª DTº	D	1977/01/01
301	01	02	4321	Habitacões e edificações par	37054	HABITAÇÃO-RUA CALOUSTE GULBENKIAN, Nº1 - 1º DTº	D	1977/01/01
301	01	02	4321	Habitacões e edificações par	37056	HABITAÇÃO-RUA CALOUSTE GULBENKIAN, Nº1 - 1º ESQº	D	1977/01/01
301	01	02	4321	Habitacões e edificações par	37058	HABITAÇÃO-RUA CALOUSTE GULBENKIAN, Nº1 - 2º DTº	D	1977/01/01
301	01	02	4321	Habitacões e edificações par	37060	HABITAÇÃO-RUA CALOUSTE GULBENKIAN, Nº1 - 2º ESQº	D	1977/01/01
301	01	02	4321	Habitacões e edificações par	37062	HABITAÇÃO-RUA CALOUSTE GULBENKIAN, Nº1 - 3ª DTº	D	1977/01/01
301	01	02	4321	Habitacões e edificações par	37070	HABITAÇÃO-RUA CALOUSTE GULBENKIAN, Nº6 - 1º DTº	D	1977/01/01
301	01	02	4321	Habitacões e edificações par	37074	HABITAÇÃO-R. CALOUSTE GULBENKIAN - Nº6 - 2º DTº	D	1977/01/01
301	01	02	4321	Habitacões e edificações par	37076	HABITAÇÃO-R. CALOUSTE GULBENKIAN - Nº6 - 2º ESQº	D	1977/01/01
301	01	02	4321	Habitacões e edificações par	37078	HABITAÇÃO- R. CALOUSTE GULBENKIAN - Nº6 - 3ª DTº	D	1977/01/01
301	01	02	4321	Habitacões e edificações par	37084	HABITAÇÃO- R. CALOUSTE GULBENKIAN - Nº6 - R/C ESQº	D	1977/01/01
301	01	02	4321	Habitacões e edificações par	37086	HABITAÇÃO-RUA CALOUSTE GULBENKIAN, Nº13 - 1º DTº	D	1977/01/01
301	01	02	4321	Habitacões e edificações par	37088	HABITAÇÃO-RUA CALOUSTE GULBENKIAN, Nº13 - 1º ESQº	D	1977/01/01
301	01	02	4321	Habitacões e edificações par	37090	HABITAÇÃO-FRACÇÃO NO BAIRRO MUNICIPAL DE POVOS - 7 - 2ª DTº	D	1977/01/01
301	01	02	4321	Habitacões e edificações par	37092	HABITAÇÃO-RUA CALOUSTE GULBENKIAN, Nº13 - 2º ESQº	D	1977/01/01
301	01	02	4321	Habitacões e edificações par	37094	HABITAÇÃO-RUA CALOUSTE GULBENKIAN, Nº13 - 3ª DTº	D	1977/01/01
301	01	02	4321	Habitacões e edificações par	37096	HABITAÇÃO-RUA CALOUSTE GULBENKIAN, Nº13 - 3ª ESQº	D	1977/01/01
301	01	02	4321	Habitacões e edificações par	37098	HABITAÇÃO-RUA CALOUSTE GULBENKIAN, Nº13 - R/C DTº	D	1977/01/01
301	01	02	4321	Habitacões e edificações par	37104	HABITAÇÃO- R. CALOUSTE GULBENKIAN - Nº15- 1º ESQº	D	1977/01/01
301	01	02	4321	Habitacões e edificações par	37112	HABITAÇÃO- R. CALOUSTE GULBENKIAN - Nº15 - 3ª ESQº	D	1977/01/01
301	01	02	4321	Habitacões e edificações par	37118	HABITAÇÃO-FRACÇÃO NA R. DIREITA DE POVOS - 7 -	D	1977/01/01
301	01	02	4321	Habitacões e edificações par	37120	HABITAÇÃO-PRAÇA AMÁLIA RODRIGUES - Nº10- 1º DTº	D	2001/12/31
301	01	02	4321	Habitacões e edificações par	37122	HABITAÇÃO-PRAÇA AMÁLIA RODRIGUES - Nº10- 1º ESQº	D	2001/12/31
301	01	02	4321	Habitacões e edificações par	37124	HABITAÇÃO-PRAÇA AMÁLIA RODRIGUES - Nº10 - 1º FRTº	D	2001/12/31
301	01	02	4321	Habitacões e edificações par	37126	HABITAÇÃO-PRAÇA AMÁLIA RODRIGUES - Nº10- 2º DTº	D	2001/12/31
301	01	02	4321	Habitacões e edificações par	37128	HABITAÇÃO-PRAÇA AMÁLIA RODRIGUES - Nº10 - 2º ESQº	D	2001/12/31
301	01	02	4321	Habitacões e edificações par	37130	HABITAÇÃO-PRAÇA AMÁLIA RODRIGUES - Nº10- 2º FRTº	D	2001/12/31
301	01	02	4321	Habitacões e edificações par	37132	HABITAÇÃO-PRAÇA AMÁLIA RODRIGUES - Nº10- R/C DTº	D	2001/12/31
301	01	02	4321	Habitacões e edificações par	37134	HABITAÇÃO-PRAÇA AMÁLIA RODRIGUES - Nº10- R/C ESQº	D	2001/12/31
301	01	02	4321	Habitacões e edificações par	37136	HABITAÇÃO-PRAÇA AMÁLIA RODRIGUES - Nº10- R/C FRT	D	2001/12/31
301	01	02	4321	Habitacões e edificações par	37138	HABITAÇÃO-FRACÇÃO NO BAIRRO SOCIAL ALTO DA COSTA - LOTE 1 -	D	2001/12/31
301	01	02	4321	Habitacões e edificações par	37140	HABITAÇÃO-FRACÇÃO NO BAIRRO SOCIAL ALTO DA COSTA - LOTE 10 -	D	2001/12/31

ANEXO III
Total de Imóveis

Cl.	Tipo	Bem	CC	Tipo Conta	Nr. Inv.	Descrição	Natureza	Data
301	01	02	4321	Habitacões e edificações par	38488	HABITACAO-LARGO DA FONTE BAIXA, LT. 1 - 1º DTO (A-DOS-BISPOS)	D	2001/12/31
301	01	02	4321	Habitacões e edificações par	38490	HABITACAO-LARGO DA FONTE BAIXA, LT. 1 - R/C DTO (A-DOS-BISPOS)	D	2001/12/31
301	01	02	4321	Habitacões e edificações par	38492	HABITACAO-LARGO DA FONTE BAIXA, LT. 1 - R/C ESQ (A-DOS-BISPOS)	D	2001/12/31
301	01	02	4321	Habitacões e edificações par	38494	HABITACAO-LARGO DA FONTE BAIXA, LT. 2 - R/C ESQ (A-DOS-BISPOS)	D	2001/12/31
301	01	02	4321	Habitacões e edificações par	38498	HABITACAO-FRACÇÃO NA AL. CAPITÃES DE ABRIL - 16 - 1º ESQº	D	2001/12/31
301	01	02	4321	Habitacões e edificações par	38500	HABITACAO-FRACÇÃO NA AV. PEDRO VICTOR - 18 - SOTÃO E 20	D	2001/12/31
301	01	02	4321	Habitacões e edificações par	38502	HABITACAO-FRACÇÃO NA AZINHAGA DO POCINHO - Nº 36 -	D	2001/12/31
301	01	02	4321	Habitacões e edificações par	38504	HABITACAO-FRACÇÃO NA AZINHAGA DO POCINHO - Nº 36 B -	D	2001/12/31
301	01	02	4321	Habitacões e edificações par	38506	HABITACAO-FRACÇÃO NA AZINHAGA DO POCINHO - Nº 38 -	D	2001/12/31
301	01	02	4321	Habitacões e edificações par	38508	HABITACAO-FRACÇÃO NA AZINHAGA DO POCINHO - Nº 40 -	D	2001/12/31
301	01	02	4321	Habitacões e edificações par	38510	HABITACAO-FRACÇÃO NA AZINHAGA DO POCINHO - Nº 42 -	D	2001/12/31
301	01	02	4321	Habitacões e edificações par	38512	HABITACAO-FRACÇÃO NA AZINHAGA DO POCINHO - Nº 44 -	D	2001/12/31
301	01	02	4321	Habitacões e edificações par	38514	HABITACAO-FRACÇÃO NA AZINHAGA DO POCINHO - Nº 46 -	D	2001/12/31
301	01	02	4321	Habitacões e edificações par	38516	HABITACAO-FRACÇÃO NA AZINHAGA DO POCINHO - Nº 60 -	D	2001/12/31
301	01	02	4321	Habitacões e edificações par	38518	HABITACAO-FRACÇÃO CAMPO DO CEVADEIRO, A - R/C PORTA 3	D	2001/12/31
301	01	02	4321	Habitacões e edificações par	38520	HABITACAO-FRACÇÃO CAMPO DO CEVADEIRO - B - R/C PORTA 2	D	2001/12/31
301	01	02	4321	Habitacões e edificações par	38522	HABITACAO-FRACÇÃO CAMPO DO CEVADEIRO - C - R/C PORTA 1	D	2001/12/31
301	01	02	4321	Habitacões e edificações par	38524	HABITACAO-FRACÇÃO CAMPO DO CEVADEIRO - D - 1ª COCHEIRA	D	2001/12/31
301	01	02	4321	Habitacões e edificações par	38526	HABITACAO-FRACÇÃO CAMPO DO CEVADEIRO - E - 1ª TABERNA	D	2001/12/31
301	01	02	4321	Habitacões e edificações par	38528	HABITACAO-FRACÇÃO JARDIM CONSTANTINO PALHA, 1 (CASA JARDINEIRO)	D	1977/01/01
301	01	02	4321	Habitacões e edificações par	38530	HABITACAO-FRACÇÃO NA PCT. JORNAL VIDA RIBATEJANA - 12 - C/V ESQ	D	2001/12/31
301	01	02	4321	Habitacões e edificações par	38532	HABITACAO-FRACÇÃO R. 1ª DE DEZEMBRO - Nº 51 -	D	2001/12/31
301	01	02	4321	Habitacões e edificações par	38534	HABITACAO-FRACÇÃO R. GENERAL HUMBERTO DELGADO - 10 - C/V DTº	D	2001/12/31
301	01	02	4321	Habitacões e edificações par	38536	HABITACAO-FRACÇÃO R. MARIA LAMAS - 17 - R/C DTº	D	2001/12/31
301	01	02	4321	Habitacões e edificações par	38538	HABITACAO-RUA PADRE ANTONIO VIEIRA, LT. 1 - 1º D	D	2001/12/31
301	01	02	4321	Habitacões e edificações par	38540	HABITACAO-RUA PADRE ANTONIO VIEIRA, LT. 1 - 1º E	D	2001/12/31
301	01	02	4321	Habitacões e edificações par	38542	HABITACAO-RUA PADRE ANTONIO VIEIRA, LT. 1 - 2º D	D	2001/12/31
301	01	02	4321	Habitacões e edificações par	38544	HABITACAO-RUA PADRE ANTONIO VIEIRA, LT. 1 - 2º E	D	2001/12/31
301	01	02	4321	Habitacões e edificações par	38546	HABITACAO-RUA PADRE ANTONIO VIEIRA, LT. 1 - R/C ESQ	D	2001/12/31
301	01	02	4321	Habitacões e edificações par	38548	HABITACAO-RUA PADRE ANTONIO VIEIRA, LT. 1 - R/C DT	D	2001/12/31
301	01	02	4321	Habitacões e edificações par	38550	HABITACAO-RUA PADRE ANTONIO VIEIRA, LT. 11 - 1ºDT	D	2001/12/31
301	01	02	4321	Habitacões e edificações par	38552	HABITACAO-RUA PADRE ANTONIO VIEIRA, LT. 11 - 1ºESQ	D	2001/12/31
301	01	02	4321	Habitacões e edificações par	38554	HABITACAO-RUA PADRE ANTONIO VIEIRA, LT. 11 - 2ºDT	D	2001/12/31
301	01	02	4321	Habitacões e edificações par	38556	HABITACAO-RUA PADRE ANTONIO VIEIRA, LT. 11 - 2ºESQ	D	2001/12/31
301	01	02	4321	Habitacões e edificações par	38558	HABITACAO-RUA PADRE ANTONIO VIEIRA, LT. 11 - R/C DT	D	2001/12/31
301	01	02	4321	Habitacões e edificações par	38560	HABITACAO-RUA PADRE ANTONIO VIEIRA, LT. 11 - R/C ESQ	D	2001/12/31
301	01	02	4321	Habitacões e edificações par	38562	HABITACAO-RUA PADRE ANTONIO VIEIRA, LT. 11 LOJA A	D	2001/12/31
301	01	02	4321	Habitacões e edificações par	38564	HABITACAO-RUA PADRE ANTONIO VIEIRA, LT. 11 LOJA B	D	2001/12/31
301	01	02	4321	Habitacões e edificações par	38566	HABITACAO-RUA PADRE ANTONIO VIEIRA, LT. 12 - 1ºDT	D	2001/12/31
301	01	02	4321	Habitacões e edificações par	38568	HABITACAO-RUA PADRE ANTONIO VIEIRA, LT. 12 - 1ºESQ	D	2001/12/31
301	01	02	4321	Habitacões e edificações par	38570	HABITACAO-RUA PADRE ANTONIO VIEIRA, LT. 12 - 2º DT	D	2001/12/31
301	01	02	4321	Habitacões e edificações par	38572	HABITACAO-RUA PADRE ANTONIO VIEIRA, LT. 12 - 2ºESQ	D	2001/12/31
301	01	02	4321	Habitacões e edificações par	38574	HABITACAO-RUA PADRE ANTONIO VIEIRA, LT. 12 - R/C DT	D	2001/12/31
301	01	02	4321	Habitacões e edificações par	38576	HABITACAO-RUA PADRE ANTONIO VIEIRA, LT. 12 - R/C ESQ	D	2001/12/31
301	01	02	4321	Habitacões e edificações par	38578	HABITACAO-RUA PADRE ANTONIO VIEIRA, LT. 12 LOJA A	D	2001/12/31
301	01	02	4321	Habitacões e edificações par	38580	HABITACAO-RUA PADRE ANTONIO VIEIRA, LT. 12 LOJA B	D	2001/12/31
301	01	02	4321	Habitacões e edificações par	38582	HABITACAO - RUA PADRE ANTONIO VIEIRA, LT. 13 - 1ºDT	D	2001/12/31
301	01	02	4321	Habitacões e edificações par	38584	HABITACAO - RUA PADRE ANTONIO VIEIRA, LT. 13 - 1ºESQ	D	2001/12/31
301	01	02	4321	Habitacões e edificações par	38586	HABITACAO - RUA PADRE ANTONIO VIEIRA, LT. 13 - 2ºDT	D	2001/12/31
301	01	02	4321	Habitacões e edificações par	38588	HABITACAO - RUA PADRE ANTONIO VIEIRA, LT. 13 - 2ºESQ	D	2001/12/31
301	01	02	4321	Habitacões e edificações par	38590	HABITACAO - RUA PADRE ANTONIO VIEIRA, LT. 13 - R/C DT	D	2001/12/31
301	01	02	4321	Habitacões e edificações par	38592	HABITACAO - RUA PADRE ANTONIO VIEIRA, LT. 13 - R/C ESQ	D	2001/12/31
301	01	02	4321	Habitacões e edificações par	38594	HABITACAO - RUA PADRE ANTONIO VIEIRA, LT. 2 - 1º DT	D	2001/12/31
301	01	02	4321	Habitacões e edificações par	38596	HABITACAO - RUA PADRE ANTONIO VIEIRA, LT. 2 - 1º ESQ	D	2001/12/31
301	01	02	4321	Habitacões e edificações par	38598	HABITACAO - RUA PADRE ANTONIO VIEIRA, LT. 2 - 2º DT	D	2001/12/31
301	01	02	4321	Habitacões e edificações par	38600	HABITACAO - RUA PADRE ANTONIO VIEIRA, LT. 2 - 2º ESQ	D	2001/12/31
301	01	02	4321	Habitacões e edificações par	38602	HABITACAO - RUA PADRE ANTONIO VIEIRA, LT. 2 - R/C DT	D	2001/12/31
301	01	02	4321	Habitacões e edificações par	38604	HABITACAO - RUA PADRE ANTONIO VIEIRA, LT. 2 - R/C ESQ	D	2001/12/31
301	01	02	4321	Habitacões e edificações par	38606	HABITACAO-RUA PADRE ANTONIO VIEIRA, LT. 2 LOJA A	D	2001/12/31
301	01	02	4321	Habitacões e edificações par	38608	HABITACAO-RUA PADRE ANTONIO VIEIRA, LT. 2 LOJA B	D	2001/12/31
301	01	02	4321	Habitacões e edificações par	38610	HABITACAO - RUA PADRE ANTONIO VIEIRA, LT. 3 - 1º DT	D	2001/12/31
301	01	02	4321	Habitacões e edificações par	38612	HABITACAO - RUA PADRE ANTONIO VIEIRA, LT. 3 - 1º ESQ	D	2001/12/31
301	01	02	4321	Habitacões e edificações par	38614	HABITACAO - RUA PADRE ANTONIO VIEIRA, LT. 3 - 2º DT	D	2001/12/31
301	01	02	4321	Habitacões e edificações par	38616	HABITACAO - RUA PADRE ANTONIO VIEIRA, LT. 3 - 2º ESQ	D	2001/12/31
301	01	02	4321	Habitacões e edificações par	38618	HABITACAO - RUA PADRE ANTONIO VIEIRA, LT. 3 - R/C DT	D	2001/12/31
301	01	02	4321	Habitacões e edificações par	38620	HABITACAO - RUA PADRE ANTONIO VIEIRA, LT. 3 - R/C ESQ	D	2001/12/31
301	01	02	4321	Habitacões e edificações par	38622	HABITACAO-RUA PADRE ANTONIO VIEIRA, LT. 3 LOJA A	D	2001/12/31
301	01	02	4321	Habitacões e edificações par	38624	HABITACAO-RUA PADRE ANTONIO VIEIRA, LT. 3 LOJA B	D	2001/12/31
301	01	02	4321	Habitacões e edificações par	38626	HABITACAO-RUA PADRE ANTONIO VIEIRA, LT. 13 - LOJAS A E B	D	2001/12/31
301	01	02	4321	Habitacões e edificações par	38628	HABITACAO - RUA PADRE ANTONIO VIEIRA, 10 - R/C ESQº	D	2001/12/31
301	01	02	4321	Habitacões e edificações par	38630	HABITACAO - RUA PADRE ANTONIO VIEIRA, 11 - 1º DTº	D	2001/12/31
301	01	02	4321	Habitacões e edificações par	38632	HABITACAO - RUA PADRE ANTONIO VIEIRA, 11 - 1º ESQº	D	2001/12/31
301	01	02	4321	Habitacões e edificações par	38634	HABITACAO - RUA PADRE ANTONIO VIEIRA, 12 -	D	2001/12/31
301	01	02	4321	Habitacões e edificações par	38636	HABITACAO - RUA PADRE ANTONIO VIEIRA, 13 -	D	2001/12/31
301	01	02	4321	Habitacões e edificações par	38638	HABITACAO - RUA PADRE ANTONIO VIEIRA, 14 - 1º DTº	D	2001/12/31
301	01	02	4321	Habitacões e edificações par	38640	HABITACAO - RUA PADRE ANTONIO VIEIRA, 14 - 1º ESQº	D	2001/12/31

ANEXO III
Total de Imóveis

Cl.	Tipo	Bem	CC	Tipo Conta	Nr. Inv.	Descrição	Natureza	Data
301	01	02	4321	Habitacões e edificações par	38642	HABITACAO - RUA PADRE ANTONIO VIEIRA, 15 - R/C DTº	D	2001/12/31
301	01	02	4321	Habitacões e edificações par	38644	HABITACAO - RUA PADRE ANTONIO VIEIRA, 2 - 1º DTº	D	2001/12/31
301	01	02	4321	Habitacões e edificações par	38646	HABITACAO - RUA PADRE ANTONIO VIEIRA, 2 - 1º ESQº	D	2001/12/31
301	01	02	4321	Habitacões e edificações par	38648	HABITACAO - RUA PADRE ANTONIO VIEIRA, 3 -	D	2001/12/31
301	01	02	4321	Habitacões e edificações par	38650	HABITACAO - RUA PADRE ANTONIO VIEIRA, 4 -	D	2001/12/31
301	01	02	4321	Habitacões e edificações par	38652	HABITACAO - RUA PADRE ANTONIO VIEIRA, 5 - 1º DTº	D	2001/12/31
301	01	02	4321	Habitacões e edificações par	38654	HABITACAO - RUA PADRE ANTONIO VIEIRA, 5 - 1º ESQº	D	2001/12/31
301	01	02	4321	Habitacões e edificações par	38656	HABITACAO - RUA PADRE ANTONIO VIEIRA, 6 - R/C DTº	D	2001/12/31
301	01	02	4321	Habitacões e edificações par	38658	HABITACAO - RUA PADRE ANTONIO VIEIRA, 7 - R/C ESQº	D	2001/12/31
301	01	02	4321	Habitacões e edificações par	38660	HABITACAO - RUA PADRE ANTONIO VIEIRA, 8 - 1º DTº	D	2001/12/31
301	01	02	4321	Habitacões e edificações par	38662	HABITACAO - RUA PADRE ANTONIO VIEIRA, 8 - 1º ESQº	D	2001/12/31
301	01	02	4321	Habitacões e edificações par	38664	HABITACAO - RUA PADRE ANTONIO VIEIRA, 9 - R/C DTº	D	2001/12/31
301	01	02	4321	Habitacões e edificações par	38666	HABITACAO-RUA PADRE ANTONIO VIEIRA, LT. 1 LOJA A	D	2001/12/31
301	01	02	4321	Habitacões e edificações par	38668	HABITACAO-RUA PADRE ANTONIO VIEIRA, LT. 1 LOJA B	D	2001/12/31
301	01	02	4321	Habitacões e edificações par	38670	HABITACAO-FRACCAO NA TV. DA MISERICORDIA - Nº 1 - R/C	D	1983/01/01
301	02	01	4321	Habitacões e edificações par	38684	EDIFICIO-JUNTA DE FREGUESIA DE ALHANDRA	D	1997/01/01
301	02	04	4321	Habitacões e edificações par	38687	ESCOLA-EB1 Nº 2 DE ALHANDRA - EDF. ANEXO POLO 2	D	2001/12/31
301	02	04	4321	Habitacões e edificações par	38691	ESCOLA-JI/EB1 Nº 1 DE ALHANDRA (ESCOLA SOUSA MARTINS)	D	2001/12/31
301	02	04	4321	Habitacões e edificações par	38694	ESCOLA-EB1 Nº 2 DE ALHANDRA - EDF. PRINCIPAL	D	2001/12/31
301	02	03	4321	Habitacões e edificações par	38706	EDIFICIO-CASA DA JUVENTUDE DE ALVERCA-CHASA	D	2001/12/31
301	02	02	4321	Habitacões e edificações par	38714	EDIFICIO-NUCLEO MUSEOLOGICO DE ALVERCA	D	2001/12/31
301	02	01	4321	Habitacões e edificações par	38729	EDIFICIO-DELEGACAO DA CAMARA MUNICIPAL EM ALVERCA	D	2001/12/31
301	02	04	4321	Habitacões e edificações par	38736	EDIFICIO-JI DO BOM SUCESSO	D	2001/12/31
301	02	04	4321	Habitacões e edificações par	38739	ESCOLA-EB1 Nº3 DE ALVERCA (BREJO)	D	2001/12/31
301	02	04	4321	Habitacões e edificações par	38740	REFETORIO (PRÉ FABRICADO)- EB1 Nº3 DE ALVERCA (BREJO)	E	2001/12/31
301	02	02	4321	Habitacões e edificações par	38744	FRACCAO-AUDITORIO DO CENTRO COMERCIAL SCALA	D	2001/12/31
301	02	04	4321	Habitacões e edificações par	38751	ESCOLA-EB1 DA VERDELHA	D	2001/12/31
301	02	04	4321	Habitacões e edificações par	38764	ESCOLA-EB1 Nº 2/JI Nº 4 DE ALVERCA (QUINTA DA VALA)	D	2001/12/31
301	02	01	4321	Habitacões e edificações par	38766	ESCOLA-EDIFICIO DO CRAE-CENTRO DE RECURSOS E ANIMAÇÃO EDU	D	2001/12/31
301	02	04	4321	Habitacões e edificações par	38770	ESCOLA-JI Nº2 DE ALVERCA (ANTIGA ESCOLA DO RIBEIRO)	D	2001/12/31
301	02	04	4321	Habitacões e edificações par	38773	ESCOLA-EB1 Nº 4/JI Nº 3 DE ALVERCA (CHASA)	D	2001/12/31
301	02	04	4321	Habitacões e edificações par	38781	ESCOLA-EB1 DE ARCENA	D	2001/12/31
301	02	04	4321	Habitacões e edificações par	38785	ESCOLA-EB1 Nº1/JI Nº1 DE ALVERCA (PASTORINHOS)	D	2001/12/31
301	02	03	4321	Habitacões e edificações par	38787	EDIFICIO-CASA DO POVO DE ARCENA	D	2001/12/31
301	02	02	4321	Habitacões e edificações par	38789	EDIFICIO-FORUM CULTURAL DE ALVERCA (CHASA)	D	2001/12/31
301	02	02	4321	Habitacões e edificações par	38794	ESCOLA-INSTALAÇÕES DA ESCOLA DE MÚSICA - COVA DO BICHO	D	2001/12/31
301	02	01	4321	Habitacões e edificações par	38799	EDIFICIO-JUNTA DE FREGUESIA DAS CACHEIRAS	A	1990/09/18
301	02	04	4321	Habitacões e edificações par	38801	ESCOLA-CENTRO ESTUDOS ARQUEOLOGICOS (EX-EB1 CACHEIRAS)	D	1972/02/03
301	02	04	4321	Habitacões e edificações par	38803	ESCOLA-EB1/JI DA CALHANDRIZ	D	2001/12/31
301	02	04	4321	Habitacões e edificações par	38814	ESCOLA-EB1 DA CASTANHEIRA	D	2001/12/31
301	02	04	4321	Habitacões e edificações par	38817	ESCOLA-EB1/JI DA VALA DO CARREGADO	D	1977/01/01
301	02	04	4321	Habitacões e edificações par	38820	ESCOLA-EB1/JI DAS QUINTAS	D	2001/12/31
301	02	04	4321	Habitacões e edificações par	38837	ESCOLA-EB1 DO FORTE DA CASA (ROMEU GIL)	D	2001/12/31
301	02	01	4321	Habitacões e edificações par	38859	EDIFICIO-ANTIGO QUARTEL DA GNR DA POVOA DE SANTA IRIA	D	2001/12/31
301	02	01	4321	Habitacões e edificações par	38866	EDIFICIO-EDIFICIO DA JUNTA DE FREGUESIA DA PÓVOA	D	2000/12/14
301	02	02	4321	Habitacões e edificações par	38871	EDIFICIO-EDIFICIO DO CINE-AZARÉ	D	1989/01/01
301	02	04	4321	Habitacões e edificações par	38874	ESCOLA-EB1/JI Nº 3 DA POVOA DE SANTA IRIA (BRAGADAS)	D	2001/12/31
301	02	04	4321	Habitacões e edificações par	38877	ESCOLA-EB1 Nº 4 DE POVOA DE STA IRIA (BOLONHA)	D	2001/12/31
301	02	04	4321	Habitacões e edificações par	38882	SECRETARIA (CONTENTOR-EB1 Nº1 DA PÓVOA DE SANTA IRIA	E	2001/12/31
301	02	04	4321	Habitacões e edificações par	38891	ESCOLA-EB1 DE A-DOS-LOUCOS, SIMONTES	D	2000/11/10
301	02	04	4321	Habitacões e edificações par	38893	ESCOLA-EB1 Nº3 DE ALHANDRA	D	2000/11/10
301	02	04	4321	Habitacões e edificações par	38895	ESCOLA-EB1 DOS COTOVIOS	D	2001/12/31
301	02	04	4321	Habitacões e edificações par	38898	ESCOLA-EB1/JI DE SÃO JOÃO DOS MONTES	D	2001/12/31
301	02	04	4321	Habitacões e edificações par	38904	ESCOLA-EB1 DE TRANCOSO DE BAIXO	D	2000/11/10
301	02	03	4321	Habitacões e edificações par	38906	EDIFICIO-ANTIGA CASA DA JUVENTUDE DO SOBRALINHO	D	2001/12/31
301	02	01	4321	Habitacões e edificações par	38908	ESCRITÓRIO-FRACCAO DOS CTT DE VIALONGA	D	2001/12/31
301	02	03	4321	Habitacões e edificações par	38916	EDIFICIO-CENTRO DE CONVÍVIO ÁLVARO PINHEIRO	D	2001/12/31
301	02	04	4321	Habitacões e edificações par	38919	ESCOLA-EB1 DO SOBRALINHO - EDF. ANEXO	E	2001/12/31
301	02	03	4321	Habitacões e edificações par	38921	EDIFICIO-CASA DA JUVENTUDE DO SOBRALINHO	D	2001/12/31
301	02	01	4321	Habitacões e edificações par	38925	ESCRITÓRIO-FRACCAO DESTINADA A FUTUROS CTT	D	2001/12/31
301	02	04	4321	Habitacões e edificações par	38928	ESCOLA-EB1 DO SOBRALINHO - EDF. PRINCIPAL	D	2001/12/31
301	02	04	4321	Habitacões e edificações par	38929	ESCOLA-EB1 DO SOBRALINHO - EDF. PRINCIPAL	D	2001/12/31
301	02	01	4321	Habitacões e edificações par	38933	ESCRITÓRIO-SEDE DA JUNTA DE FREGUESIA DO SOBRALINHO	D	2001/12/31
301	02	04	4321	Habitacões e edificações par	38940	ESCOLA-EB1/JI DE SANTA EULALIA	D	2001/12/31
301	02	04	4321	Habitacões e edificações par	38954	ESCOLA-EB1/JI DE ALPRIATE	D	2001/12/31
301	02	04	4321	Habitacões e edificações par	38957	ESCOLA-EB1 Nº2 DE VIALONGA (BAIRRO DA ICESA)	D	2001/12/31
301	02	04	4321	Habitacões e edificações par	38958	TELHEIRO-EB1 Nº2 DE VIALONGA (BAIRRO DA ICESA)	E	2001/12/31
301	02	03	4321	Habitacões e edificações par	38962	EDIFICIO-CENTRO DE EMERGÊNCIA INFANTIL	D	2001/12/31
301	02	04	4321	Habitacões e edificações par	38967	ESCOLA-EB1/JI DA GRANJA DE ALPRIATE, VIALONGA	D	2001/12/31
301	02	04	4321	Habitacões e edificações par	38970	ESCOLA-JI Nº 1 DE VIALONGA	D	2001/12/31
301	02	04	4321	Habitacões e edificações par	38972	ESCOLA-EB1 DO CABO VIALONGA	D	2001/12/31
301	02	04	4321	Habitacões e edificações par	38974	ESCOLA-EB1 Nº1 DE VIALONGA	D	2001/12/31
301	02	04	4321	Habitacões e edificações par	38979	EDIFICIO-EB1 DE A-DOS-BISPOS	D	2001/12/31
301	02	04	4321	Habitacões e edificações par	38982	EDIFICIO-JI DE A-DOS-BISPOS	D	1977/01/01
301	04	99	4321	Habitacões e edificações par	38984	EDIFICIO-CAFE CENTRAL (POSTO DE TURISMO DE VFIRA)	D	1974/01/01
301	02	01	4321	Habitacões e edificações par	38986	EDIFICIO-ASSEMBLEIA MUNICIPAL DE VFIRA (ANTIGA)	D	1987/01/01

ANEXO III
Total de Imóveis

Cl.	Tipo	Bem	CC	Tipo Conta	Nr. Inv.	Descrição	Natureza	Data
301	02	04	4321	Habitacões e edificações par	38996	ESCOLA-JI/EB1 Nº 4 DE VILA FRANCA DE XIRA (BAIRRO DO PARAISO)	D	2000/11/13
301	02	04	4321	Habitacões e edificações par	38999	ESCOLA-EB1 Nº3 DE VILA FRANCA DE XIRA	D	2001/12/31
301	02	04	4321	Habitacões e edificações par	39001	ESCOLA-EB SOUSA MARTINS	D	2001/12/31
301	04	99	4321	Habitacões e edificações par	39006	EDIFICIO-OFFICINAS MUNICIPAIS, ESTRADA NACIONAL 1, POVOS	D	2001/12/31
301	02	04	4321	Habitacões e edificações par	39012	ESCOLA-EB 1 DE POVOS - EDF. ANEXO	D	2001/12/31
301	02	04	4321	Habitacões e edificações par	39015	ESCOLA-EB1 DE POVOS (EDF. PRINCIPAL)	D	2001/12/31
301	04	99	4321	Habitacões e edificações par	39017	EDIFICIO-GABINETE DE HABITACAO/CENTRO COMUNITARIO DE POVOS	D	2001/12/31
301	02	04	4321	Habitacões e edificações par	39020	ESCOLA-JI Nº1/EB1 Nº2 DA QUINTA DA GRINJA (VFXIRA)	D	2001/12/31
301	02	03	4321	Habitacões e edificações par	39024	EDIFICIO-CASA DA JUVENTUDE DE VILA FRANCA DE XIRA	D	2001/12/31
301	02	01	4321	Habitacões e edificações par	39029	EDIFICIO-RUA MANUEL AFONSO DE CARVALHO, 25/29 (URBANISMO SUL)	D	2001/12/31
301	02	04	4321	Habitacões e edificações par	39034	EDIFICIO-JARDIM INFANCIA DE POVOS, VFXIRA	D	2001/12/31
301	08	05	4321	Habitacões e edificações par	39036	EDIFICIO-ASSEMBLEIA MUNICIPAL E DPGU	D	2000/11/13
301	02	04	4321	Habitacões e edificações par	39042	ESCOLA-EB1 Nº1 DE VILA FRANCA DE XIRA (ALVARO GUERRA)	D	2001/12/31
301	02	01	4321	Habitacões e edificações par	39044	EDIFICIO-RUA DR. MANUEL DE ARRIAGA, Nº 22/24 (DCTAE)	D	1982/01/01
301	02	04	4321	Habitacões e edificações par	39047	ESCOLA-JI Nº 2 DE VILA FRANCA DE XIRA (JOAO DE DEUS)	D	2001/12/31
301	02	01	4321	Habitacões e edificações par	39050	EDIFICIO-QUARTEL DA GNR DE VFXIRA (RUA LUIS DE CAMOES, 110)	D	2000/11/13
301	02	01	4321	Habitacões e edificações par	39052	EDIFICIO-MUSEU MUNICIPAL DE VFX (RUA SERPA PINTO, 61/65)	D	2001/12/31
301	02	01	4321	Habitacões e edificações par	39054	EDIFICIO-PACOS DO CONCELHO (PRACA AFONSO DE ALBUQUERQUE, Nº 2)	D	2001/12/31
301	01	99	4321	Habitacões e edificações par	41073	EDIFICIO-RUA VASCO GAMA Nº35 R/C	D	2002/01/03
301	01	99	4321	Habitacões e edificações par	41475	EDIFICIO-RUA SALVADOR MARQUES Nº73,75,77	D	2002/05/31
301	01	99	4321	Habitacões e edificações par	41734	EDIFICIO-RUA SALVADOR MARQUES Nº81 E 83	D	2002/01/03
301	01	99	4321	Habitacões e edificações par	41736	EDIFICIO-RUA ALMIRANTE CANDIDO DOS REIS Nº189 (1º ANDAR) E AVENIDA PEDRO VICTOR Nº 124/126 (R/C, 2º E SOTAO)	D	2002/02/19
301	02	01	4321	Habitacões e edificações par	41777	FRACCAO-ALAMEDA CAPITAES DE ABRIL, 10, 3ª CAVE (BALCAO UNICO_1)	D	2002/08/31
301	02	01	4321	Habitacões e edificações par	41779	FRACCAO-ALAMEDA CAPITAES DE ABRIL, 6, 4ª CAVE (ACADEMIA DE CULTURA)	D	2002/08/31
301	02	01	4321	Habitacões e edificações par	41781	FRACCAO-ALAMEDA CAPITAES DE ABRIL, 12, 3ª CAVE (BALCAO UNICO_2)	D	2002/08/31
301	01	02	4321	Habitacões e edificações par	41838	HABITACAO-FRACCAO BAIRRO NASCENTE DO CABO - D2 - 3ª ESQº	D	2002/12/31
301	01	02	4321	Habitacões e edificações par	42180	FRACCAO-RUA DIAMANTINO FREITAS BRAS, Nº 21 - 2ª ESQ (ALVERCA)	D	2003/02/07
301	01	02	4321	Habitacões e edificações par	42182	HABITACAO-RUA ANTERO DE QUENTAL, LT. 78 - 3ª ESQ (ARCENA)	D	2003/05/20
301	01	99	4321	Habitacões e edificações par	45334	FRACCAO-AVENIDA CARLOS ARROJADO Nº 9A LOJA 1 (QTA. MARANHOTA LOTE 11-R/C-LOJA 1)-COMERCIO	D	2003/06/03
301	01	99	4321	Habitacões e edificações par	45336	FRACCAO-AVENIDA CARLOS ARROJADO Nº 9C LOJA 2 (QTA. MARANHOTA LOTE 11-R/C-LOJA 2) COMERCIO	D	2003/06/03
301	02	03	4321	Habitacões e edificações par	45386	HABITACAO-RUA SODA POVOA, Nº13 - LOJA A (ANTIGO 2 C/V - BLOCO C)	D	2004/11/10
301	02	01	4321	Habitacões e edificações par	45388	FRACCAO-RUA DR. VASCO MONIZ, EDIF. VARANDAS DA LEZIRIA, 11 (EX-LOJA 2)	D	2004/11/30
301	02	01	4321	Habitacões e edificações par	45390	FRACCAO-RUA DR VASCO MONIZ P/O-LOJA Nº3-PROT.CED.TRIBUNAL MENORES	D	2004/11/30
301	02	01	4321	Habitacões e edificações par	45392	FRACCAO-RUA DR. VASCO MONIZ, EDIF. VARANDAS DA LEZIRIA, 17 (EX-LOJA 4)	D	2004/11/30
301	01	02	4321	Habitacões e edificações par	46237	HABITACAO-RUA MARIA LAMAS, LT. 68 - 3ª DTO (ARCENA)	D	2004/02/13
301	01	99	4321	Habitacões e edificações par	46297	CONSTRUCAO-SITIO DE TROIA-PAIÁ	D	2004/02/27
301	02	03	4321	Habitacões e edificações par	47643	EDIFICIO-CENTRO COMUNITARIO DE VIALONGA	D	2004/12/31
301	01	99	4321	Habitacões e edificações par	47655	EDIFICIO-ANTIGO POSTO TURISMO/CAT	D	2004/05/12
301	01	99	4321	Habitacões e edificações par	47681	EDIFICIO-RUA TOMAS ALMEIDA Nº81 E 81 A	D	2005/04/28
301	01	99	4321	Habitacões e edificações par	47683	EDIFICIO-RUA PASSOS MANUEL Nº64	D	2005/02/17
301	01	02	4321	Habitacões e edificações par	50811	FRACCAO-RUA PROF.VASCO MONIZ LT 20 3ª FRT	D	2004/12/07
301	01	02	4321	Habitacões e edificações par	50813	FRACCAO-RUA PROF.VASCO MONIZ LT 20 1ª DT	D	2004/12/07
301	01	02	4321	Habitacões e edificações par	51623	FRACCAO-BAIRRO F.F.H. Nº8 1ªDTO (B.MUNICIPAL QUINTA FÉ)	D	2006/03/10
301	01	02	4321	Habitacões e edificações par	51625	FRACCAO-RUA DR. NUNO ALVARES PEREIRA, Nº 2 SUB-C/V DTO, ARRECADACAO (ARCENA)	D	2006/04/21
301	01	02	4321	Habitacões e edificações par	51627	FRACCAO-RUA DR. NUNO ALVARES PEREIRA, Nº 2 SUB-C/V ESQ, ARRECADACAO (ARCENA)	D	2006/04/21
301	01	02	4321	Habitacões e edificações par	51629	FRACCAO-RUA DR.NUNO ALVARES PEREIRA N 2 CAVE DTA-HABITACAO	D	2006/04/21
301	01	02	4321	Habitacões e edificações par	51631	HABITACAO-RUA DR. NUNO ALVARES PEREIRA, Nº 2 C/V ESQ (ARCENA)	D	2006/04/21
301	01	99	4321	Habitacões e edificações par	51664	FRACCAO-AVENIDA ANTERO QUENTAL Nº2 LOJA 3 CAVE DTA-BAIRRO CHEPSI	D	2005/06/06
301	01	99	4321	Habitacões e edificações par	52833	FRACCAO-RUA SAO ROMAO LOTE 6 R/C DTO	D	2006/07/24
301	01	99	4321	Habitacões e edificações par	52835	FRACCAO-AVENIDA ANTERO QUENTAL LOTE AO 1ºC	D	2006/06/07
301	01	99	4321	Habitacões e edificações par	52837	FRACCAO-AVENIDA ANTERO QUENTAL LOTE AO 9ºD	D	2006/06/07
301	01	99	4321	Habitacões e edificações par	52839	FRACCAO-MERCADO RETALHISTA DA CASTANHEIRA (RUA DO MERCADO, 5 A 17 R/C)	D	2006/11/03
301	01	99	4321	Habitacões e edificações par	57407	EDIFICIO-TRAVESSA ARAUJO Nº52,54,56 E RUA LUIS CAMOES Nº24,26,28	D	2005/08/05
301	01	99	4321	Habitacões e edificações par	57411	FRACCAO-RUA JOSE REGIO BANDA 1 LOTE G 1ª ESQ	D	2005/10/24
301	01	99	4321	Habitacões e edificações par	57413	FRACCAO-PRACETA FLORBELA ESPANCA BANDA 9 LOTE B 2ªESQ	D	2005/10/24
301	01	99	4321	Habitacões e edificações par	57427	FRACCAO-QUINTA CRUZ PAU LOTE 39-A R/C A	D	2005/03/18
301	01	99	4321	Habitacões e edificações par	57429	FRACCAO-QUINTA CRUZ PAU LOTE 33 1ª ESQ	D	2005/03/18
301	02	04	4321	Habitacões e edificações par	60899	ESCOLA-EB1/JI POVOA SANTA IRIA-NORTE	D	2006/01/01
301	02	04	4321	Habitacões e edificações par	61430	CONSTRUCAO-EDIFICIO DAS COLECTIVIDADES DA CALHANDRIZ (ANTERIOR ESCOLA PRIMARIA)	D	2007/01/01
301	01	02	4321	Habitacões e edificações par	61432	FRACCAO-QUINTA CANIÇOS LOTE 23 PISO 2 R/C LOJA 1	D	2007/01/01
301	01	02	4321	Habitacões e edificações par	61434	FRACCAO-OLIVAL DA FONTE LOTE 19 2ª CAVE (RUA PROF.REYNALDO SANTOS)	D	2007/01/01
301	01	02	4321	Habitacões e edificações par	61436	FRACCAO-OLIVAL DA FONTE LOTE 19 1ª CAVE (RUA PROF.REYNALDO SANTOS)	D	2007/01/01
301	01	02	4321	Habitacões e edificações par	61438	FRACCAO-OLIVAL DA FONTE LOTE 19 R/C (RUA PROF.REYNALDO SANTOS)	D	2007/01/01
301	01	99	4321	Habitacões e edificações par	61440	EDIFICIO-RUA ALMEIDA GARRETT Nº 21 R/C	D	2007/01/01
301	01	99	4321	Habitacões e edificações par	61442	EDIFICIO-RUA PALHA BLANCO	D	2007/01/01
301	01	99	4321	Habitacões e edificações par	67495	CONSTRUCAO-LOTE MGM CASAL BOA VISTA-BLOCO HABITACIONAL (CC BOM SUCESSO)	D	2008/05/09
301	01	02	4321	Habitacões e edificações par	70155	FRACCAO-RUA FONTE DE SAO ROMAO, LT. 2 - 1ª ESQ (ALVERCA)	D	2008/09/18
301	02	04	4321	Habitacões e edificações par	70571	EDIFICIO-JI DOS COTOVIOS	D	2008/09/18
301	02	05	4321	Habitacões e edificações par	70574	CENTRO DE SAUDE DE VIALONGA	D	2008/03/15
301	02	02	4321	Habitacões e edificações par	70576	EDIFICIO-CENTRO CULTURAL DO BOM SUCESSO, ALVERCA	D	2008/11/11
301	02	03	4321	Habitacões e edificações par	70577	EDIFICIO-CENTRO INFANTIL/ATL, ARCENA/BOM SUCESSO	D	2008/11/30
301	01	99	4321	Habitacões e edificações par	72128	EDIFICIO-RUA SALVADOR MARQUES Nº99 E 101	D	2009/12/17
301	01	99	4321	Habitacões e edificações par	77084	EDIFICIO-RUA SALVADOR MARQUES Nº97	D	2009/12/28

ANEXO III
Total de Imóveis

Cl.	Tipo	Bem	CC	Tipo Conta	Nr. Inv.	Descrição	Natureza	Data
301	01	99	4321	Habitações e edificações par	77116	CONSTRUÇÃO-SAO ROMA N 7	D	2009/10/09
301	01	99	4321	Habitações e edificações par	77117	CONSTRUÇÃO-RUA VASCO GAMA N°1	D	2009/08/11
301	01	99	4321	Habitações e edificações par	78754	FRACÇÃO-URBANIZAÇÃO ARCENA LOTE 88 C/V LOJA 1-FRACÇÃO A	D	2010/05/10
301	01	99	4321	Habitações e edificações par	78756	FRACÇÃO-URBANIZAÇÃO ARCENA LOTE 88 C/V LOJA 2-FRACÇÃO B	D	2010/05/10
301	01	99	4321	Habitações e edificações par	78758	FRACÇÃO-RUA PALHA BLANCO N°93 R/C LOJA 2	D	2010/04/09
301	02	01	4321	Habitações e edificações par	78760	FRACCAO-RUA DR. VASCO MONIZ, EDIF. VARANDAS DA LEZIRIA, 27/29 (EX-LOJA 7)	D	2010/01/01
301	01	99	4321	Habitações e edificações par	79354	CONSTRUÇÃO-LARGO DAS QUINTAS, CASTANHEIRA	D	2010/12/03
301	01	99	4321	Habitações e edificações par	79356	CONSTRUÇÃO-LARGO DAS QUINTAS, CASTANHEIRA	D	2010/12/03
301	02	04	4321	Habitações e edificações par	79511	ESCOLA-EB1/JI QUINTA DAS INDIAS - VIALONGA	D	2010/12/31
301	02	04	4321	Habitações e edificações par	79513	ESCOLA-EB1/JI+PAVILHAO CARLOS LOPES (MALVAROSA)	D	2010/12/31
301	01	99	4321	Habitações e edificações par	79772	EDIFICIO-PER DA CASTANHEIRA	D	2011/05/13
301	02	01	4321	Habitações e edificações par	79773	EDIFICIOS-PATIO DA CAMARA	D	2011/05/13
301	02	04	4321	Habitações e edificações par	79775	JARDIM DE INFÂNCIA DE OLIVAL DE FORA - VIALONGA	D	2011/05/13
301	02	01	4321	Habitações e edificações par	79781	EDIFICIO-SEDE DA JUNTA DE FREGUESIA DE CACHOIRAS	D	2011/05/13
301	02	03	4321	Habitações e edificações par	79782	EDIFICIO-CENTRO DIA PARA IDOSOS-TRANCOSE	D	2011/05/13
301	01	02	4321	Habitações e edificações par	79804	FRACÇÃO-RUA DA BELGICA N°3 1º DTO	D	2011/01/01
301	01	02	4321	Habitações e edificações par	79806	FRACÇÃO-RUA DA BELGICA N°3 4º ESQ	D	2011/01/01
301	01	02	4321	Habitações e edificações par	79808	FRACÇÃO-RUA DA BELGICA N°3 R/C DT	D	2011/01/01
301	01	02	4321	Habitações e edificações par	79810	FRACÇÃO-RUA DA BELGICA N°1 2º ESQ	D	2011/01/01
301	01	02	4321	Habitações e edificações par	79812	FRACÇÃO-RUA DA BELGICA N°1 3º ESQ	D	2011/01/01
301	01	02	4321	Habitações e edificações par	79814	FRACÇÃO-RUA SODA POVOA N°3 LOJA D	D	2011/01/01
301	01	02	4321	Habitações e edificações par	79816	FRACÇÃO-RUA SODA POVOA N°3 LOJA C	D	2011/01/01
301	01	02	4321	Habitações e edificações par	79818	FRACÇÃO-RUA SODA POVOA N°3 R/C DT	D	2011/01/01
301	01	02	4321	Habitações e edificações par	79820	FRACÇÃO-RUA SODA POVOA N°3 1ºESQ	D	2011/01/01
301	01	02	4321	Habitações e edificações par	79822	FRACÇÃO-RUA SODA POVOA N°3 1ºDT	D	2011/01/01
301	01	02	4321	Habitações e edificações par	79824	FRACÇÃO-RUA SODA POVOA N°3 2ºESQ	D	2011/01/01
301	01	02	4321	Habitações e edificações par	79826	FRACÇÃO-RUA SODA POVOA N°3 3ºESQ	D	2011/01/01
301	01	02	4321	Habitações e edificações par	79828	FRACÇÃO-RUA SODA POVOA N°9 LOJA B	D	2011/01/01
301	01	02	4321	Habitações e edificações par	79830	FRACÇÃO-RUA SODA POVOA N°9 R/C ESQ	D	2011/01/01
301	01	02	4321	Habitações e edificações par	79834	FRACÇÃO-RUA SODA POVOA N°9 1º DT	D	2011/01/01
301	01	02	4321	Habitações e edificações par	79836	FRACÇÃO-RUA SODA POVOA N°9 2º DT	D	2011/01/01
301	01	02	4321	Habitações e edificações par	79838	FRACÇÃO-RUA SODA POVOA N°9 3ºESQ	D	2011/01/01
301	01	02	4321	Habitações e edificações par	79840	HABITACAO-RUA SODA POVOA, N°13 - 2º ESQ (FORTE)	D	2011/01/01
301	01	02	4321	Habitações e edificações par	79844	FRACÇÃO-RUA NOSSA SENHORA DE FATIMA N°1 R/C DT	D	2011/01/01
301	01	02	4321	Habitações e edificações par	79846	FRACÇÃO-RUA NOSSA SENHORA DE FATIMA N°1 1 DT	D	2011/01/01
301	01	02	4321	Habitações e edificações par	79848	FRACÇÃO-RUA NOSSA SENHORA DE FATIMA N°1 3º DT	D	2011/01/01
301	01	02	4321	Habitações e edificações par	79850	FRACÇÃO-RUA NOSSA SENHORA DE FATIMA N°3 R/C DT	D	2011/01/01
301	01	02	4321	Habitações e edificações par	79852	FRACÇÃO-RUA NOSSA SENHORA DE FATIMA N°3 2 ESQ	D	2011/01/01
301	01	02	4321	Habitações e edificações par	79854	FRACÇÃO-RUA NOSSA SENHORA DE FATIMA N°5 3 ESQ	D	2011/01/01
301	01	02	4321	Habitações e edificações par	79856	FRACÇÃO-RUA JOÃO VILLARET N°2 1 DT	D	2011/01/01
301	01	02	4321	Habitações e edificações par	79862	FRACÇÃO-RUA JOÃO VILLARET N°4 R/C DT	D	2011/01/01
301	01	02	4321	Habitações e edificações par	79864	FRACÇÃO-RUA D.DINIS N°2 R/C ESQ	D	2011/01/01
301	01	02	4321	Habitações e edificações par	79866	FRACÇÃO-RUA D.DINIS N°2 3º ESQ	D	2011/01/01
301	01	02	4321	Habitações e edificações par	79874	FRACÇÃO-QUINTA DA FIGUEIRA RUA UM N°3	D	2011/01/01
301	01	02	4321	Habitações e edificações par	79878	FRACÇÃO-QUINTA DA FIGUEIRA RUA UM N°5	D	2011/01/01
301	01	02	4321	Habitações e edificações par	79880	FRACÇÃO-QUINTA DA FIGUEIRA RUA UM N°6	D	2011/01/01
301	01	02	4321	Habitações e edificações par	79882	FRACÇÃO-QUINTA DA FIGUEIRA RUA UM N°7	D	2011/01/01
301	01	02	4321	Habitações e edificações par	79884	FRACÇÃO-QUINTA DA FIGUEIRA RUA UM N°8	D	2011/01/01
301	01	02	4321	Habitações e edificações par	79886	FRACÇÃO-QUINTA DA FIGUEIRA RUA UM N°9	D	2011/01/01
301	01	02	4321	Habitações e edificações par	79888	FRACÇÃO-QUINTA DA FIGUEIRA RUA UM N°10	D	2011/01/01
301	01	02	4321	Habitações e edificações par	79892	FRACÇÃO-QUINTA DA FIGUEIRA RUA DOIS N°12	D	2011/01/01
301	01	02	4321	Habitações e edificações par	79900	FRACÇÃO-QUINTA DA FIGUEIRA RUA DOIS N°16	D	2011/01/01
301	01	02	4321	Habitações e edificações par	79902	FRACÇÃO-QUINTA DA FIGUEIRA RUA DOIS N°17	D	2011/01/01
301	01	02	4321	Habitações e edificações par	79904	FRACÇÃO-QUINTA DA FIGUEIRA RUA DOIS N°18	D	2011/01/01
301	01	02	4321	Habitações e edificações par	79906	FRACÇÃO-QUINTA DA FIGUEIRA RUA DOIS N°19	D	2011/01/01
301	01	02	4321	Habitações e edificações par	79984	HABITACAO-RUA FERNANDO NAMORA, N° 6 - R/C ESQ (ALVERCA)	D	2011/06/29
301	02	04	4321	Habitações e edificações par	79986	ESCOLA-BLOCO P/1º CICLO NA EB2.3 D. ANTONIO ATAIDE, CASTANHEIRA	D	2011/05/13
301	02	04	4321	Habitações e edificações par	79987	ESCOLA EB2.3 SOEIRO PEREIRA GOMES, ALHANDRA	D	2011/05/13
301	02	99	4321	Habitações e edificações par	80066	FRACCAO-RUA COMENDADOR MIGUEL ESGUELHA N 41 A N45	D	2011/09/07
301	02	03	4321	Habitações e edificações par	80335	EDIFICIO-CENTRO DE ANIMACAO DO BAIRO NASCENTE DO CABO, VIALONGA	D	2011/10/28
301	02	04	4321	Habitações e edificações par	81344	ESCOLA-EB1 N°5 DE VILA FRANCA XIRA (ENCOSTA MONTE GORDO)	D	2012/08/31
301	01	99	4321	Habitações e edificações par	81352	CONSTRUÇÃO-PREDIO URBANO RUA 5 DE OUTUBRO	D	2012/09/14
301	02	04	4321	Habitações e edificações par	82294	JARDIM DE INFANCIA DA QUINTA DA PIEDADE	D	2012/12/01
301	02	04	4321	Habitações e edificações par	82299	ESCOLA-EB1,2,3 BOM SUCESSO-ALVERCA	D	2012/12/01
301	01	02	4321	Habitações e edificações par	82372	FRACÇÃO-RUA JUVENTUDE N°19 1º DTO	D	2013/03/21
301	01	02	4321	Habitações e edificações par	82374	FRACÇÃO-RUA JUVENTUDE N°19 4ºESQ	D	2013/03/21
301	01	02	4321	Habitações e edificações par	82376	FRACCAO-RUA PROF. VASCO MONIZ, LT. 26, R/C DTO (CASTANHEIRA)	D	2013/03/21
301	01	02	4321	Habitações e edificações par	82378	FRACCAO-RUA PROF. VASCO MONIZ, LT. 26, R/C ESQ (CASTANHEIRA)	D	2013/03/21
301	01	02	4321	Habitações e edificações par	82379	FRACCAO-RUA PROF. VASCO MONIZ, LT. 26, 1º DTO (CASTANHEIRA)	D	2013/03/21
301	01	02	4321	Habitações e edificações par	82380	FRACCAO-RUA PROF. VASCO MONIZ, LT. 26, 1º ESQ (CASTANHEIRA)	D	2013/03/21
301	01	02	4321	Habitações e edificações par	82381	FRACCAO-RUA PROF. VASCO MONIZ, LT. 26, 2º ESQ (CASTANHEIRA)	D	2013/03/21
301	01	02	4321	Habitações e edificações par	82382	FRACCAO-RUA PROF. VASCO MONIZ, LT. 26, 3º DTO (CASTANHEIRA)	D	2013/03/21
301	01	02	4321	Habitações e edificações par	82383	FRACCAO-RUA PROF. VASCO MONIZ, LT. 26, 3º ESQ (CASTANHEIRA)	D	2013/03/21
301	01	99	4321	Habitações e edificações par	82390	CASA DO JOAQUINHO - POVOA STA IRIA	D	2013/04/30
301	02	99	4321	Habitações e edificações par	82401	BENEFICAÇÃO DA INSTALAÇÃO ELÉCTRICA NO DASC-NAT-POVOA SANTA	D	2013/04/30
301	02	99	4321	Habitações e edificações par	82423	CASA MORTUÁRIA DE TRANCOSE - S.JOÃO DOS MONTES	D	2013/04/30

ANEXO III
Total de Imóveis

Cl.	Tipo	Bem	CC	Tipo Conta	Nr. Inv.	Descrição	Natureza	Data
301	02	04	4321	Habitacões e edificações par	82568	ESCOLA-EB1/JI POVOA DA SANTA IRIA (CASAL DA SERRA)	D	2013/06/30
301	02	02	4321	Habitacões e edificações par	82586	POLIS XXI-NUCLEO MUSEOLOGICO "A POVOA E O RIO"	D	2013/06/30
301	02	04	4321	Habitacões e edificações par	83044	ESCOLA-EB1 Nº1 DE VIALONGA (POLO 2)	D	2013/12/23
301	01	99	4321	Habitacões e edificações par	83133	CONSTRUCAO-LUGAR DAS QUINTAS (FINS AGRICOLAS)	D	2013/12/09
301	02	04	4321	Habitacões e edificações par	83224	ESCOLA-EB1/JI CASTANHEIRA	D	2013/12/23
301	01	02	4321	Habitacões e edificações par	84248	FRAÇÃO-RUA JOÃO BRANCO Nº 7 R/C DT	D	2014/06/25
301	02	02	4321	Habitacões e edificações par	84298	CONTRUÇÃO-RUA CENTRO POPULAR CULTURA E DESPORTO, Nº 4	D	2014/06/27
301	02	99	4321	Habitacões e edificações par	84332	HABITACÃO-URB.QTª.DA MARQUESA, LT 10 R/C DT / COMÉRCIO	D	2014/06/30
301	02	03	4321	Habitacões e edificações par	86718	REMODELACAO DO REFEITORIO MUNICIPAL	E	2014/11/28
301	01	02	4321	Habitacões e edificações par	86882	CONSTRUCAO-A DOS BISPOS/CASAL DA FONTE BAIXA E CERQUINHA LT1-HAB.SOCIAL	D	2014/12/31
301	02	04	4321	Habitacões e edificações par	86885	CONSTRUCAO-EB1 DE A DOS BISPOS LOTE 3/CASAL DA FONTE BAIXA E CERQUINHA	D	2014/12/31
301	01	02	4321	Habitacões e edificações par	86887	CONSTRUCAO-A DOS BISPOS/CASAL DA FONTE BAIXA E CERQUINHA LT2-HAB.SOCIAL	D	2014/12/31
301	01	02	4321	Habitacões e edificações par	86889	CONSTRUÇÃO-LAGOA/ADANAIA LOTE 18-HABITACÃO UNIFAMILIAR	D	2014/12/31
301	01	02	4321	Habitacões e edificações par	86891	CONSTRUÇÃO-LAGOA/ADANAIA LOTE 17-HABITACÃO UNIFAMILIAR	D	2014/12/31
301	01	99	4321	Habitacões e edificações par	86893	CONSTRUÇÃO-SÍTIO DA AZENHA/RECONVERSAO LOTEAMENTO QTA DA PONTE, SJMONTES	D	2014/12/31
301	01	02	4321	Habitacões e edificações par	86895	CONSTRUÇÃO-BAIRRO CHABITAL, QTA CRUZ PAU LOTE 40 (2ªFASE)	D	2014/12/31
301	01	02	4321	Habitacões e edificações par	86897	CONSTRUÇÃO-BAIRRO CHABITAL, QTA CRUZ PAU LOTE 39 (2ªFASE)	D	2014/12/31
301	01	02	4321	Habitacões e edificações par	86899	CONSTRUÇÃO-BAIRRO CHABITAL - QTA CRUZ PAU LOTE 38 (2ªFASE)	D	2014/12/31
301	01	99	4321	Habitacões e edificações par	86901	FRACCAO-AV. LUIS CESAR PEREIRA, Nº8 - R/C (GMR CASTANHEIRA)	D	2014/12/31
301	02	04	4321	Habitacões e edificações par	86908	REQUALIFICACAO P/INSTALACAO-BIBLIOTECA ESCOLAR NA EB1/JARDIM INFANCIA DE ALVERCA	D	2014/12/31
301	02	03	4321	Habitacões e edificações par	86910	BENEFICIAÇÃO CENTRO DE CONVIVIO VERDELHA DO RUIVO-VIALONGA	D	2014/12/31
301	02	03	4321	Habitacões e edificações par	86911	BENEFICIAÇÃO CENTRO CONVIVIO E CASAS BANHO NA GRANJA-VIALONGA	D	2014/12/31
301	02	03	4321	Habitacões e edificações par	86912	BENEFICIAÇÃO DAS ANTIGAS INSTALAÇÕES DA SFRA EM ALVERCA	D	2014/12/31
301	02	02	4321	Habitacões e edificações par	86925	ESPAÇO CULTURAL FERNANDO AUGUSTO-PSI (ANTIGO MERCADO)	D	2014/12/31
301	02	04	4321	Habitacões e edificações par	87253	EDIFICIO-NOVA ESCOLA EB1 DO SOBRALINHO	D	2015/04/20
301	01	99	4321	Habitacões e edificações par	87386	CONSTRUÇÃO-RUA CORONEL LOBO DA COSTA, 303 E 305-FINS SOCIAIS	D	2015/06/30
301	01	02	4321	Habitacões e edificações par	87388	FRAÇÃO-RUA ALMADA NEGREIROS, 9 3º DT (ICESA)	D	2015/06/30
301	01	99	4321	Habitacões e edificações par	87390	FRAÇÃO-RUA BARBOSA DU BOCAGE, 4 4º DT	D	2015/06/30
301	01	02	4321	Habitacões e edificações par	87395	FRAÇÃO-RUA REGIO, 6 3º DT	D	2015/06/30
301	01	02	4321	Habitacões e edificações par	87438	FRAÇÃO-LARGO DA PAZ, 7 C/V	D	2015/06/30
301	01	02	4321	Habitacões e edificações par	87440	FRAÇÃO-RUA ANTERO DE QUENTAL, 11 3º DT	D	2015/06/30
301	01	99	4321	Habitacões e edificações par	87442	HABITACAO-RUA DO COMERCIO, 2 C/V DT-COMERCIO	D	2015/06/30
301	01	02	4321	Habitacões e edificações par	87444	HABITACAO-RUA FERNANDO NAMORA, Nº 8 - C/V DTA (ALVERCA)	D	2015/06/30
301	01	02	4321	Habitacões e edificações par	87446	HABITACAO-RUA FERNANDO NAMORA, Nº 8 - C/V ESQ (ALVERCA)	D	2015/06/30
301	01	02	4321	Habitacões e edificações par	87448	HABITACAO-RUA JOSE AUGUSTO GOMES, LT. 18 - R/C DTO (ARCENA)	D	2015/06/30
301	01	02	4321	Habitacões e edificações par	87450	HABITACAO-RUA DR. JOSE EDUARDO VIEIRA, Nº 16 - 1º DTO (ARCENA)	D	2015/06/30
301	01	99	4321	Habitacões e edificações par	87452	ESCRITORIO-EDIFICIO CINEMA-GAVETO ENTRE EN10 E AV CAPITAO MELEÇAS, 1º-LOJA 9/ESCRITORIO	D	2015/06/30
301	01	99	4321	Habitacões e edificações par	87455	FRAÇÃO-RUA SÃO ROMÃO, 10-12 R/C DT-COMERCIO	D	2015/06/30
301	01	99	4321	Habitacões e edificações par	87459	HABITACAO-RUA JOSE LOPES, Nº 8 - 5º DTO (ALVERCA)	D	2015/06/30
301	01	99	4321	Habitacões e edificações par	87461	HABITACAO-RUA JOSE LOPES, Nº 10 - 4º ESQ (ALVERCA)	D	2015/06/30
301	01	99	4321	Habitacões e edificações par	87463	HABITACAO-RUA JOSE LOPES, Nº 16 - R/C DTO (ALVERCA)	D	2015/06/30
301	01	99	4321	Habitacões e edificações par	90888	HABITACAO-LARGO DAS QUINTAS, CASTANHEIRA	E	2015/12/31
301	01	99	4321	Habitacões e edificações par	90890	HABITACAO-LUGAR DAS QUINTAS, CASTANHEIRA	E	2015/12/31
301	01	99	4321	Habitacões e edificações par	90903	HABITACAO-LARGO CAP. JOSE MARIA SILVA GUEDES JUNIOR, QUINTAS	D	2015/12/31
301	01	99	4321	Habitacões e edificações par	90930	COMERCIO-ESTRADA DO BOGALHAO, URB. MOSTEIRO, Nº13 - R/C DTO. (SJMONTES)	D	2015/12/31
301	01	99	4321	Habitacões e edificações par	90932	COMERCIO-ESTRADA DO BOGALHAO, URB. MOSTEIRO, Nº13 - R/C ESQ. (SJMONTES)	D	2015/12/31
301	01	99	4321	Habitacões e edificações par	90999	HABITACAO-LUGAR DAS QUINTAS, CASTANHEIRA	A	2015/12/31
301	01	99	4321	Habitacões e edificações par	91001	HABITACAO-LUGAR DAS QUINTAS, CASTANHEIRA	A	2015/12/31
301	01	99	4321	Habitacões e edificações par	91003	HABITACAO-ESTRADA DAS QUINTAS, CASTANHEIRA	A	2015/12/31
301	01	99	4321	Habitacões e edificações par	91005	HABITACAO-LUGAR DAS QUINTAS, CASTANHEIRA	A	2015/12/31
301	01	99	4321	Habitacões e edificações par	91007	HABITACAO-LUGAR DAS QUINTAS, CASTANHEIRA	A	2015/12/31
301	01	99	4321	Habitacões e edificações par	91009	HABITACAO-RUA DR. JOSE AZEREDO PERDIGAO, MORADIA 2	D	2015/12/31
301	01	99	4321	Habitacões e edificações par	91011	HABITACAO-LUGAR DAS QUINTAS, CASTANHEIRA	A	2015/12/31
301	01	02	4321	Habitacões e edificações par	91037	HABITACAO-RUA JOAO BAPTISTA CORREIA, Nº 15 - 3º FRENTE (CASTANHEIRA)	D	2015/12/31
301	01	02	4321	Habitacões e edificações par	91039	HABITACAO-RUA JOAO JOSE NASCIMENTO COSTA, Nº 7 - 4º ESQ (VFXIRA)	D	2015/12/31
301	01	02	4321	Habitacões e edificações par	91041	HABITACAO-RUA QUINTA DO CABO, Nº 7 - 1º A (VFXIRA)	D	2015/12/31
301	01	99	4321	Habitacões e edificações par	91049	EDIFICIO-HORTA DO SACO, BOM SUCESSO (ALVERCA)	D	2015/12/31
301	01	99	4321	Habitacões e edificações par	91055	EDIFICIO-RUA DIREITA DE POVOS (VFXIRA)	D	2015/12/31
301	01	99	4321	Habitacões e edificações par	91057	EDIFICIO-RUA DIREITA DE POVOS (VFXIRA)	D	2015/12/31
301	01	99	4321	Habitacões e edificações par	91062	EDIFICIO-LUGAR DAS QUINTAS, FRACAO A (CASTANHEIRA)	D	2015/12/31
301	01	99	4321	Habitacões e edificações par	91064	EDIFICIO-CASAL DOS ARCOS/ESTRADA DAS QUINTAS (CASTANHEIRA)	D	2015/12/31
301	01	99	4321	Habitacões e edificações par	91088	EDIFICIO-RUA ARMANDO, Nº 11 (VFXIRA)	D	2015/12/31
301	01	99	4321	Habitacões e edificações par	91090	EDIFICIO-RUA ANTONIO JOSE DE ALMEIDA (VFXIRA)	D	2015/12/31
301	01	99	4321	Habitacões e edificações par	91092	EDIFICIO-EN1/BAIRRO NOVA COLONIA (VFXIRA)	D	2015/12/31
301	02	03	4321	Habitacões e edificações par	92434	NOVAS INSTALAÇÕES DA CPCJ, NA RUA JACINTO NUNES / RUA HEROIS DA GUERRA PENINSULAR, VFXIRA	D	2016/06/24
301	01	02	4321	Habitacões e edificações par	93937	PER DO BOM RETIRO	D	2016/10/14
301	02	04	4321	Habitacões e edificações par	97223	EB1 TERRA DO BARRO-VIALONGA	D	2016/12/28
301	02	04	4321	Habitacões e edificações par	97238	EB1 E JARDIM DE INFÂNCIA NA QUINTA DO COCHÃO-ALVERCA	D	2016/12/28
301	01	99	4321	Habitacões e edificações par	97947	FRAÇÃO-RUA JOSE AUGUSTO GOMES Nº22 3ºD	D	2016/12/22
301	01	99	4321	Habitacões e edificações par	97949	FRAÇÃO-RUA DR.JOSE EDUARDO VIEIRA Nº24 3ªESQ.	D	2016/12/22
301	01	99	4321	Habitacões e edificações par	97951	FRAÇÃO-RUA JOSE AUGUSTO Nº22 R/C DT	D	2016/12/22
301	01	01	4321	Habitacões e edificações par	97994	CASA DE PESSOAL DA QUINTA MUNICIPAL DO SOBRALINHO	D	2016/12/30
301	01	99	4321	Habitacões e edificações par	111746	FRACCAO-RUA DOS LAVADOUROS,Nº10 (PORTA PRINCIPAL) E 10-A (LOJA)- URB. DO CHOUPAL (JT A ESTRADA MUNICIPAL)	D	2019/09/06
301	08	05	4323	Edificios e construções com	38747	FRACCAO-BIBLIOTECA MUNICIPAL DE ALVERCA (CENTRO COMERCIAL PARQUE)	D	2001/12/31

ANEXO III
Total de Imóveis

Cl.	Tipo	Bem	CC	Tipo Conta	Nr. Inv.	Descrição	Natureza	Data
301	08	05	4323	Edifícios e construções com	38864	EDIFICIO-ANTIGA BIBLIOTECA DA PÓVOA DE SANTA IRIA	D	1988/01/01
301	08	07	4323	Edifícios e construções com	41731	EDIFICIO-TEATRO SALVADOR MARQUES	D	2002/11/19
301	08	04	4323	Edifícios e construções com	70570	EDIFICIO-MUSEU DO NEO-REALISMO (RUA ALVES REDOL, 45, VFXIRA)	D	2008/08/03
301	08	99	4323	Edifícios e construções com	80333	CAPELA SANTA EULALIA-VIALONGA	D	2011/10/28
301	08	99	4323	Edifícios e construções com	80340	EDIFICIO-IGREJA/NUCLEO MUSEOLOGICO DO MARTIR SANTO	D	2011/11/15
301	08	99	4323	Edifícios e construções com	82626	CASA TÍPICA DA COMUNIDADE AVIEIRA	D	2013/08/21
301	08	99	4323	Edifícios e construções com	82977	BALUARTE DA QUINTA MUNICIPAL DA PIEDADE-POVOA	D	2013/10/21
301	08	05	4323	Edifícios e construções com	84415	EDIFICIO-FABRICA DAS PALAVRAS (NOVA BIBLIOTECA DE VFXIRA)	D	2014/04/09
301	08	99	4323	Edifícios e construções com	86909	EDIFICIO-CELEIRO DA PATRIARCAL, VFXIRA	D	2014/12/31
301	04	01	4324	Parques de estacionamento	112517	FRACCAO - VILA FRANCA CENTRO "A", PORTARIA, PISO -1 (DESTINO ESTACIONAMENTO)	D	2019/10/11
301	04	01	4324	Parques de estacionamento	112518	FRACCAO - VILA FRANCA CENTRO "GQ", ARRECADACAO A, PISO 3 (DESTINO ESTACIONAMENTO)	D	2019/10/11
401	04	99	4325	Piscinas e complexos desportivos	35395	CAMPOS DE TÊNIS-JARDIM MUNICIPAL DE ALVERCA	E	2001/12/31
301	04	02	4325	Piscinas e complexos desportivos	38716	EDIFICIO-PAVILHAO MUNICIPAL DE ALVERCA (QUINTA DROGAS)	D	2001/12/31
301	04	02	4325	Piscinas e complexos desportivos	38718	EDIFICIO-PAVILHAO DESPORTIVO DE ARCENA	D	2001/12/31
301	04	03	4325	Piscinas e complexos desportivos	38761	EDIFICIO-PISCINA MUNICIPAL DE ALVERCA	D	2001/12/31
301	04	02	4325	Piscinas e complexos desportivos	38828	EDIFICIO-PAVILHAO MUNICIPAL DO FORTE DA CASA	D	2001/12/31
301	04	02	4325	Piscinas e complexos desportivos	38833	POLIDESPORTIVO-TERRENO CEDÊNCIA B. SODAPÓVOA CED. D1	E	2001/12/31
301	04	03	4325	Piscinas e complexos desportivos	38843	EDIFICIO-PISCINA MUNICIPAL DA POVOA SANTA IRIA	D	2001/12/31
301	04	02	4325	Piscinas e complexos desportivos	38878	POLIDESPORTIVO-EB1 Nº4 DE PÓVOA DE STA IRIA (BOLONHA)	D	2001/12/31
301	04	02	4325	Piscinas e complexos desportivos	38935	POLIDESPORTIVO-GRANJA (CEDENCIA EQUIPAMENTO JUNTO AO MARL)	F	2001/12/31
301	04	02	4325	Piscinas e complexos desportivos	38947	EDIFICIO-PAVILHAO DESPORTIVO OLIVAL DE FORA, VIALONGA	D	2001/12/31
301	04	02	4325	Piscinas e complexos desportivos	38949	EDIFICIO-PAVILHÃO GIMNODESPORTIVO DE VIALONGA (EM CONST.)	D	2001/12/31
301	04	02	4325	Piscinas e complexos desportivos	38951	EDIFICIO-PAVILHÃO GIMNODESP. DE VIALONGA-QTA DA MARANHOTA	D	2001/12/31
301	04	02	4325	Piscinas e complexos desportivos	41730	PAVILHAO DESPORTIVO EB2,3 D.MARTINHO VAZ, PSIRIA	D	2002/05/31
301	04	03	4325	Piscinas e complexos desportivos	45267	EDIFICIO-PISCINA MUNICIPAL DA CALHANDRIZ	D	2003/12/31
301	04	03	4325	Piscinas e complexos desportivos	45269	EDIFICIO-PISCINA MUNICIPAL DA QUINTA DAS DROGAS	D	2003/12/31
301	04	02	4325	Piscinas e complexos desportivos	45381	COMPLEXO DESPORTIVO/PISCINA MUNICIPAL DE VFXIRA	D	2004/12/31
301	04	02	4325	Piscinas e complexos desportivos	47685	POLIDESPORTIVO DESCOBERTO CHABITAL	F	2005/03/21
301	04	02	4325	Piscinas e complexos desportivos	60901	POLIDESPORTIVO QUINTA MUNICIPAL DA PIEDADE, PSIRIA	E	2006/01/01
301	04	02	4325	Piscinas e complexos desportivos	60902	POLIDESPORTIVO BOM RETIRO	F	2006/01/01
301	04	02	4325	Piscinas e complexos desportivos	60903	POLIDESPORTIVO SANTA SOFIA	F	2006/01/01
301	04	02	4325	Piscinas e complexos desportivos	60904	POLIDESPORTIVO POVOS	F	2006/01/01
301	04	02	4325	Piscinas e complexos desportivos	79779	EDIFICIO-PAVILHAO MUNICIPAL DO SOBRALINHO	D	2011/05/13
301	04	02	4325	Piscinas e complexos desportivos	80324	POLIDESPORTIVO-QUINTA DO SERPA-VIALONGA	F	2011/10/28
301	04	02	4325	Piscinas e complexos desportivos	80327	EDIFICIO-PAVILHAO MUNICIPAL DA CASTANHEIRA	D	2011/10/28
301	04	02	4325	Piscinas e complexos desportivos	82415	POLIDESPORTIVO-BAIRRO SODA POVOA	F	2013/04/30
301	04	03	4325	Piscinas e complexos desportivos	82566	EDIFICIO-PISCINA MUNICIPAL DO FORTE DA CASA	D	2013/06/30
301	04	02	4325	Piscinas e complexos desportivos	83196	POLIDESPORTIVO DA SUBSERRA-SAO JOAO DOS MONTES	F	2013/11/25
301	04	02	4325	Piscinas e complexos desportivos	83547	POLIDESPORTIVO BAIRRO ATRAL CIPAN	F	2013/11/12
301	04	02	4325	Piscinas e complexos desportivos	86946	NOVAS INSTALACOES CLUBE ACADEMICO DESPORTOS	E	2014/12/31
301	04	02	4325	Piscinas e complexos desportivos	87264	POLIDESPORTIVO-CABO DE VIALONGA	F	2015/04/20
301	04	02	4325	Piscinas e complexos desportivos	89336	POLIDESPORTIVO DO BREJO, ALVERCA	F	2015/10/21
301	04	02	4325	Piscinas e complexos desportivos	91072	POLIDESPORTIVO-CASAL DOS BAIXINHOS (VFXIRA)	F	2015/12/31
301	04	02	4325	Piscinas e complexos desportivos	92350	POLIDESPORTIVO DE MOGOS, VIALONGA	F	2016/04/07
301	04	02	4325	Piscinas e complexos desportivos	92351	POLIDESPORTIVO DO CASAL DO FREIXO, VIALONGA	F	2016/04/07
301	04	02	4325	Piscinas e complexos desportivos	92439	POLIDESPORTIVOS NA RUA PADRE AMERICO, FORTE DA CASA	F	2016/06/24
401	04	99	4325	Piscinas e complexos desportivos	95358	PARQUE DESPORTIVO DO BOM RETIRO	E	2016/12/14
301	04	03	4325	Piscinas e complexos desportivos	97228	PISCINA -QUINTA MUNICIPAL SUBSERRA-SALVAGUARDA REVESTIMENTO AZULEJAR	E	2016/12/28
401	04	99	4325	Piscinas e complexos desportivos	97253	POLIDESPORTIVO DESCOBERTO -PARQUE RESIDENCIAL DE VIALONGA	F	2016/12/28
301	04	02	4325	Piscinas e complexos desportivos	99326	EQUIPAMENTO DESPORTIVO - GRUPO RECREATIVO E CULTURAL DO BOM RETIRO	E	2017/06/09
301	04	02	4325	Piscinas e complexos desportivos	104839	CAMPO DE BASQUETEBOL DA PRACETA DAS OLIVEIRAS - ALVERCA DO RIBATEJO	E	2017/12/27
301	04	02	4325	Piscinas e complexos desportivos	105535	POLIDESPORTIVO - BAIRRO MUNICIPAL DO PER DA QTA. DA PIEDADE	F	2018/04/04
301	04	99	4329	Outros	35820	LOJA-RUA ALMADA NEGREIROS, Nº 14 - C/V DTO-LOJA 13 (ALVERCA)	D	2001/12/31
301	04	99	4329	Outros	38672	EDIFICIO-LAVADOUROS E BANHEIROS DE ALHANDRA	D	2001/12/31
301	04	99	4329	Outros	38696	FRACCAO-PRACA FRANCISCO CANCIO, Nº 16 (QTA DA FE, GARAGEM DA GNR)	E	1983/01/01
301	04	99	4329	Outros	38698	FRACCAO-PRACA FRANCISCO CANCIO, Nº 1, R/C (QTA DA FE, POSTO DA GNR)	E	1986/01/01
301	04	99	4329	Outros	38700	EDIFICIO-ARMAZEM SOB VIADUTO DA CIMPOR	D	2001/12/31
301	04	99	4329	Outros	38702	CONSTRUCAO-CAMPO DE JOGOS DA QTA DA VÁRZEA-BREJO, ALVERCA	D	2001/12/31
301	04	99	4329	Outros	38704	CONSTRUCAO-CAMPOS DE TÊNIS JUNTO À GNR	D	2001/12/31
301	04	99	4329	Outros	38708	EDIFICIO-CENTRO COMERCIAL DO BOM SUCESSO (LOJAS R/CHAO)	D	2001/12/31
301	04	99	4329	Outros	38710	ESTACIONAMENTO ATRÁS DO LT. 1 E LT. 2	D	2001/12/31
301	04	99	4329	Outros	38712	EDIFICIO-HAB. EM RUÍNAS PARA AMPLI. NÚCLEO MUSEOL. DE ALVER	O	2001/12/31
301	05	99	4329	Outros	38728	ARRANJOS EXTERIORES-DELEGACAO DA CAMARA MUNICIPAL EM ALVERCA	E	2001/12/31
301	05	99	4329	Outros	38731	ARRANJOS EXTERIORES-PARQUE INFANTIL NA AV. INFANTE D. PEDRO	E	2001/12/31
301	04	99	4329	Outros	38732	CONSTRUCAO-PARQUE INFANTIL NA AV. INFANTE D. PEDRO	E	2001/12/31
301	04	99	4329	Outros	38742	FRACCAO-CENTRO COMERCIAL SCALA, ARRECADACAO (LOJA 24)	D	2001/12/31
301	05	99	4329	Outros	38754	ARRANJOS EXTERIORES-CAMPO DA FEIRA DE ALVERCA	E	2001/12/31
301	05	99	4329	Outros	38760	ARRANJOS EXTERIORES-PISCINA MUNICIPAL DE ALVERCA	E	2001/12/31
301	05	99	4329	Outros	38769	ARRANJOS EXTERIORES-JI Nº2 DE ALVERCA (ANTIGA ESCOLA DO RIBEIRO)	E	2001/12/31
301	05	99	4329	Outros	38772	ARRANJOS EXTERIORES-EB1 Nº4/JI Nº3 DE ALVERCA (CHASA)	E	2001/12/31
301	04	99	4329	Outros	38776	EDIFICIO-GARAGEM ONDE SE REALIZA A MISSA	D	2001/12/31
301	04	99	4329	Outros	38778	EDIFICIO-CENTRO DE SAÚDE DE ALHANDRA - EXTENSÃO DE ARCENA	D	2001/12/31
301	05	99	4329	Outros	38780	ARRANJOS EXTERIORES-EB1 DE ARCENA	E	2001/12/31
301	04	99	4329	Outros	38792	EDIFICIO-MERCADO DO CHOUPAL	D	2001/12/31
301	05	99	4329	Outros	38800	ARRANJOS EXTERIORES-CENTRO ESTUDOS ARQUEOLOGICOS (EX-EB1 CACHOEIRAS)	E	1972/02/03

ANEXO III
Total de Imóveis

Cl.	Tipo	Bem	CC	Tipo Conta	Nr. Inv.	Descrição	Natureza	Data
301	05	99	4329	Outros	38802	ARRANJOS EXTERIORES-EB 1 E JI DA CALHANDRIZ	E	2001/12/31
301	05	99	4329	Outros	38805	ARRANJOS EXTERIORES-CANIL MUNICIPAL	E	1973/01/25
301	04	99	4329	Outros	38806	EDIFICIO-CANIL MUNICIPAL	D	1973/01/25
301	04	99	4329	Outros	38807	ESCRITORIO-CANIL MUNICIPAL	D	1973/01/25
301	04	99	4329	Outros	38809	CONSTRUCAO-FONTANÁRIO NAS QUINTAS		2001/12/31
301	04	99	4329	Outros	38811	FRACCAO-GARAGEM/ARQUIVO DA CASTANHEIRA	D	2001/12/31
301	05	99	4329	Outros	38813	ARRANJOS EXTERIORES-EB1 DA CASTANHEIRA	E	2001/12/31
301	05	99	4329	Outros	38819	ARRANJOS EXTERIORES-EB1/JI DAS QUINTAS	E	2001/12/31
301	05	99	4329	Outros	38836	ARRANJOS EXTERIORES-EB1 DO FORTE DA CASA (ROMEU GIL)	E	2001/12/31
301	05	99	4329	Outros	38842	ARRANJOS EXTERIORES-PISCINA MUNICIPAL DA POVOA SANTA IRIA	E	2001/12/31
301	04	99	4329	Outros	38857	EDIFICIO-RUA DA LEZIRIA LOTE 4-FRACCAO A	D	1982/01/01
301	04	99	4329	Outros	38868	EDIFICIO-MERCADO POVOA DE SANTA IRIA	D	1977/01/01
301	05	99	4329	Outros	38873	ARRANJOS EXTERIORES-EB1/JI BRAGADAS	E	2001/12/31
301	05	99	4329	Outros	38876	ARRANJOS EXTERIORES-EB1 Nº 4 DE PÓVOA DE STA IRIA - BOLONHA	E	2001/12/31
301	05	99	4329	Outros	38884	ARRANJOS EXTERIORES-QUINTA MUNICIPAL DE NOSSA SENHORA DA PIEDADE	E	1977/01/01
301	04	99	4329	Outros	38885	EDIFICIO-QUINTA MUNICIPAL DE NOSSA SENHORA DA PIEDADE	D	1977/01/01
301	05	99	4329	Outros	38894	ARRANJOS EXTERIORES-EB1 DOS COTOVIOS	E	2001/12/31
301	05	99	4329	Outros	38897	ARRANJOS EXTERIORES-EB1/JI DE SÃO JOÃO DOS MONTES	E	2001/12/31
301	05	99	4329	Outros	38900	ARRANJOS EXTERIORES-QUINTA DE SUBSERRA	E	2001/12/31
301	04	99	4329	Outros	38901	EDIFICIO-QUINTA MUNICIPAL DE SUBSERRA	A	2001/12/31
301	05	99	4329	Outros	38903	ARRANJOS EXTERIORES-EB1 DE TRANCOSE DE BAIXO	E	2000/11/10
301	04	99	4329	Outros	38913	EDIFICIO-QUINTA DO PAÇO DO SOBRALINHO	A	2001/12/31
301	04	99	4329	Outros	38923	ESCRITÓRIO-FRACÇÃO DESTINADA A CENTRO DE SAÚDE	D	2001/12/31
301	04	99	4329	Outros	38931	EDIFICIO-ARMAZEM DA JUNTA DE FREGUESIA DE SOBRALINHO	D	2001/12/31
301	05	99	4329	Outros	38939	ARRANJOS EXTERIORES-EB1/JI DE STA EULÁLIA	E	2001/12/31
301	04	99	4321	Outros	38943	EDIFICIO-ESCOLA EM CONST. QTA DA MARANHOTA	D	2001/12/31
301	04	99	4329	Outros	38945	FRACCAO-MERCADO MUNICIPAL DE VIALONGA - RETALHISTA	D	2001/12/31
301	04	99	4329	Outros	38960	EDIFICIO-ADE/NINHO DE EMPRESAS, VIALONGA	D	2001/12/31
301	05	99	4329	Outros	38971	ARRANJOS EXTERIORES-EB1 DO CABO VIALONGA	E	2001/12/31
301	04	99	4329	Outros	38976	EDIFICIO-MERCADO MUNICIPAL DE VIALONGA	A	2001/12/31
301	05	99	4329	Outros	38981	ARRANJOS EXTERIORES-JI DE A-DOS-BISPOS	E	1977/01/01
301	04	99	4329	Outros	38991	EDIFICIO-EDIFÍCIO DE HABITAÇÃO E COMÉRCIO	D	1988/01/01
301	04	99	4329	Outros	39003	EDIFICIO-HABITAÇÃO JUNTO AO CEMITERIO MUNICIPAL DE VFXIRA	D	1977/01/01
301	05	99	4329	Outros	39005	ARRANJOS EXTERIORES-OFICINAS DA CÂMARA MUNICIPAL DE VILA FRANCA XIRA	E	2001/12/31
301	05	99	4329	Outros	39011	ARRANJOS EXTERIORES-EB1 DE POVOS - EDF. ANEXO	E	2001/12/31
301	05	99	4329	Outros	39019	ARRANJOS EXTERIORES-JI Nº1/EB1 Nº2 DA QUINTA DA GRINJA (VFXIRA)	E	2001/12/31
301	04	99	4329	Outros	39026	FRACCAO-CENTRO COMERCIAL VILAFRANCA CENTRO, LOJA 212	D	2001/12/31
301	04	99	4329	Outros	39031	EDIFICIO-MERCADO RETALHISTA DE VFXIRA	D	1977/01/01
301	05	99	4329	Outros	39033	ARRANJOS EXTERIORES-JARDIM INFANCIA DE POVOS, VFXIRA	E	2001/12/31
301	05	99	4329	Outros	39038	ARRANJOS EXTERIORES-SANITÁRIOS PÚBLICOS	E	1977/01/01
301	04	99	4329	Outros	39039	EDIFICIO-SANITÁRIOS PÚBLICOS	D	1977/01/01
301	05	99	4329	Outros	39041	ARRANJOS EXTERIORES-EB1 Nº1 VILA FRANCA DE XIRA-ALVARO GUERRA	E	2001/12/31
301	05	99	4329	Outros	45268	ARRANJOS EXTERIORES-PISCINA MUNICIPAL DA CALHANDRIZ	E	2003/12/31
301	05	99	4329	Outros	45272	ARRANJOS EXTERIORES-MERCADO RETALHISTA DE VFXIRA	E	2003/12/31
301	04	99	4329	Outros	45278	FRACCAO-URBANIZAÇÃO ARCENA LOTE 38 Nº1-SUB-CAVE-GARAGEM	D	2003/02/12
301	05	99	4329	Outros	45343	ARRANJOS EXTERIORES-PAVILHAO DESPORTIVO ARISTIDES SOUSA MENDES	E	2003/09/01
301	04	99	4329	Outros	47644	EDIFICIO-MERCADO RETALHISTA ALVERCA	D	2004/12/31
301	04	99	4329	Outros	47769	QUIOSQUE OCTAGONAL CHICLANA	E	2005/02/21
301	04	99	4329	Outros	47770	QUIOSQUE OCTAGONAL CHICLANA	E	2005/02/21
301	05	99	4329	Outros	51651	ARRANJOS EXTERIORES-COMPLEXO DESPORTIVO/PISCINA MUNICIPAL DE VFXIRA	E	2005/07/08
301	05	99	4329	Outros	53372	PLATAFORMA FLUTUANTE NO CABO DA LEZIRIA		2005/07/20
301	04	99	4329	Outros	60905	CAMPO TENIS BOM RETIRO	E	2006/12/01
301	04	99	4329	Outros	70573	ARMAZEM/OFICINA P/BARCOS-BAIRRO DOS AVIEIROS, VFXIRA	E	2008/08/01
301	05	99	4329	Outros	70578	ARRANJOS EXTERIORES-CAMPO DO CEVADEIRO	E	2008/07/25
301	05	99	4329	Outros	70595	ARRANJOS EXTERIORES-CENTRO COMUNITARIO ARCENA	E	2008/06/12
301	04	99	4329	Outros	79967	PARQUE INFANTIL EB1/JI MALVA ROSA	E	2011/06/28
301	05	99	4329	Outros	80322	ARRANJOS EXTERIORES-PAVILHÃO DESPORTIVO ESCOLA SECUNDARIA FORTE DA CASA	E	2011/10/28
301	05	99	4329	Outros	80328	ARRANJOS EXTERIORES-PAVILHAO MULTIUSOS DE CACHOEIRAS	E	2011/10/28
301	04	04	4329	Outros	80331	EDIFICIO-PAVILHAO MULTIUSOS DE CACHOEIRAS	D	2011/10/28
301	04	04	4329	Outros	80675	CAMPO DE JOGOS UNIÃO DESPORTIVA VILAFRANQUENSE - ARRELVAMENTO SINTETICO	E	2011/12/30
301	04	04	4329	Outros	80677	EDIFICIO-PAVILHAO MULTIUSOS DO CAMPO DO CEVADEIRO (VFXIRA)	D	2011/12/30
301	04	04	4329	Outros	80678	CONSTRUÇÃO-INSTALAÇÕES DA UDV E ZONA DE PARQUEAMENTO DAS EMBARCAÇÕES-VILA FRANCA DE XIRA	D	2011/12/30
301	05	99	4329	Outros	80680	ABRIGO/GARAGEM EM MADEIRA-JARDIM CONSTANTINO PALHA		2011/12/30
301	04	04	4329	Outros	80684	EDIFICIO-EQUIPAMENTO MULTIUSOS VALA DO CARREGADO, CASTANHEIRA	D	2011/12/30
301	05	99	4329	Outros	81828	CANTEIRO LANCIL PARA CONTENTORES-QTA OMNIA		2012/10/08
301	04	04	4329	Outros	82304	CENTRO ARTES DO RIO-AVIEIROS DE VILA FRANCA XIRA	D	2012/12/01
301	04	99	4329	Outros	82398	INSTALACOES DE APOIO-PARQUE INFANTIL SOEIRO PEREIRA GOMES, ALHANDRA	E	2013/04/30
301	04	99	4329	Outros	82417	EDIFICIO-MERCADO RETALHISTA DO FORTE DA CASA	D	2013/04/29
301	05	99	4329	Outros	82419	ARRANJOS EXTERIORES-CENTRO DE SAUDE DE ARCENA-ALVERCA	E	2013/04/30
301	04	99	4329	Outros	82429	CAMPOS TÊNIS DA QUINTA DA PIEDADE	E	2013/04/30
301	04	99	4329	Outros	82430	BALNEARIOS/ARRECADADAÇÃO APOIO AO POLIDESPORTIVO/CAMPO TENIS DA QTA PIEDADE	E	2013/04/30
301	04	99	4329	Outros	82439	CAMPO DE FUTEBOL/PISTA ATLETISMO (COMPLEXO DESPORTIVO DA CIMPOR)	E	2013/04/30
301	04	04	4329	Outros	82441	CAMPO DE JOGOS-PAVILHAO DESPORTIVO DA CASTANHEIRA	E	2013/04/30
301	04	99	4329	Outros	82570	ARRECADACOES PROVISORIAS PARA OS AVIEIROS DA PSIRA-PARQUE URBANO RIBEIRINHO	E	2013/06/30

ANEXO III
Total de Imóveis

Cl.	Tipo	Bem	CC	Tipo Conta	Nr. Inv.	Descrição	Natureza	Data
301	04	99	4329	Outros	82836	CAPELAS MORTUARIAS-CEMITERIO DE ALVERCA	D	2013/09/20
301	05	99	4329	Outros	82838	ARRANJOS EXTERIORES-CENTRO SAUDE CASTANHEIRA	E	2013/09/20
301	05	99	4329	Outros	82842	EDIFICIO-CASAS MORTUARIAS DE ALHANDRA		2013/09/30
301	05	99	4329	Outros	82979	ARRANJOS EXTERIORES-PISCINA MUNICIPAL DO FORTE DA CASA	E	2013/10/21
301	04	99	4329	Outros	83451	QUIOSQUE METALICO DE APOIO	E	2013/12/27
301	05	99	4329	Outros	83538	ARRANJOS EXTERIORES-PAVILHÃO DESPORTIVO ESC.SECUNDARIA REYNALDO DOS SANTOS	E	2013/11/12
301	04	99	4329	Outros	83549	CAPELA MORTUARIA NA SUBSERRA-SAO JOAO DOS MONTES	D	2013/11/12
301	04	99	4329	Outros	86762	CEMITERIO DE ALVERCA - OSSARIO - CONSTRUCAO DE TELHEIRO	E	2014/12/22
301	04	99	4329	Outros	86763	MERCADO DA CASTANHEIRA - IMPERMEABILIZACAO DO PISO TERREO	E	2014/12/30
301	04	99	4329	Outros	86904	FRACÇÃO-QUINTA CRUZ PAU/BAIRRO CHABITAL Nº41/ESTACIONAMENTO COBERTO E FECHADO	D	2014/12/31
301	04	99	4329	Outros	86914	COBERTURA-BLOCO 1 DOS OSSARIOS NO CEMITERIO MUNICIPAL DE ALVERCA	E	2014/12/31
301	04	99	4329	Outros	86916	POLIS XXI-ECO-BAIRRO/ECO-PARQUE DA PÓVOA-FORNECIMENTO E INSTALAÇÃO DE MATERIAL E EQUIPAMENTO COMPLEMENTAR AOS POMBALIS PRÉ-FABRICADOS EXISTENTES	E	2014/12/31
301	04	99	4329	Outros	86947	CONSTRUCAO FUNDACOES P/7 CASAS PRE-FABRICADAS-PARQUE CAMPISMO DE VFXIRA	E	2014/12/31
301	05	99	4329	Outros	86954	MURO DE CONTENÇÃO PERIFERICA NA ESCOLA DA MALVA ROSA-ALVERCA DO RIBATEJO		2014/12/31
301	04	99	4329	Outros	86955	PARQUE INFANTIL ZONA LAZER JUNTO CLUBÉ RECREATIVO TRANCOSO-SAO JOAO MONTES	E	2014/12/31
301	04	99	4329	Outros	87134	TELHEIRO-EB1 Nº2 DE ALHANDRA	E	2015/04/29
301	04	99	4329	Outros	87261	GINASIO DE MANUTENCAO E CONDICAO FISICA/PAVILHAO MULTIUSOS DA CASTANHEIRA	D	2015/04/20
301	04	99	4329	Outros	87271	MERCADO DE LEVANTE - POVOA DE SANTA IRIA	E	2015/04/20
301	04	99	4329	Outros	89335	CONSTRUCAO DE NICHOS DE INUMACAO NO CEMITERIO DA CASTANHEIRA	E	2015/10/21
301	04	99	4329	Outros	89338	QUINTA PEDAGOGICA/PARQUE DOS PATOS-QUINTA MUNICIPAL DA PIEDADE, PSIRIA	E	2015/10/21
301	04	99	4329	Outros	90845	QUIOSQUE-RUA SOEIRO PEREIRA GOMES C/ RUA DA LIBERDADE, FCASA	E	2015/12/31
301	04	04	4329	Outros	90910	CONSTRUCAO-EDIFICIO MULTIUSOS DO LUGAR DAS QUINTAS, CASTANHEIRA	D	2015/12/31
301	04	04	4329	Outros	90913	CONSTRUCAO-IGREJA DO LUGAR DAS QUINTAS, CASTANHEIRA	D	2015/12/31
301	04	99	4329	Outros	90916	EDIFICIO-CAFE DO MERCADO DE LEVANTE DE ALHANDRA	E	2015/12/31
301	04	99	4329	Outros	90989	QUIOSQUE-RUA JOSE REGIO/BAIRRO DA ICESA, VIALONGA	E	2015/12/31
301	04	99	4329	Outros	91043	EDIFICIO-AVENIDA 5 DE OUTUBRO Nº 2 A 6 (ALVERCA)	D	2015/12/31
301	04	99	4329	Outros	91045	EDIFICIO-TRAVESSA DO ACOUGUE VELHO (ALVERCA)	D	2015/12/31
301	04	99	4329	Outros	91047	EDIFICIO-RUA DR. MIGUEL BOMBARDA (ALVERCA)	D	2015/12/31
301	04	99	4329	Outros	91051	EDIFICIO-PREDIO NO BOM SUCESSO (ALVERCA)	D	2015/12/31
301	04	99	4329	Outros	91053	EDIFICIO-PREDIO NO BOM SUCESSO (ALVERCA)	D	2015/12/31
301	04	99	4329	Outros	91060	EDIFICIO-RUA DIREITA DE POVOS, Nº 14 (VFXIRA)	D	2015/12/31
301	05	99	4329	Outros	91097	ARRANJOS EXTERIORES-PAVILHAO DESPORTIVO MUNICIPAL DA CASTANHEIRA	E	2015/12/30
301	04	99	4329	Outros	92331	REQUALIFICACAO DA CAPELA DO CEMITERIO MUNICIPAL DE VFXIRA	D	2016/04/07
301	04	99	4329	Outros	92332	REQUALIFICACAO DA CASA MORTUARIA DO CEMITERIO MUNICIPAL DE VFXIRA	D	2016/04/07
301	04	99	4329	Outros	95341	CAMPO DESPORTIVO DA QUINTA DA PIEDADE	E	2016/12/22
301	05	99	4329	Outros	99492	ARRANJOS EXTERIORES-EB1 Nº1 BOM RETIRO-SOUSA MARTINS	E	2017/08/14
301	05	99	4329	Outros	105229	REABILITAÇÃO DAS PAREDES EXTERIORES, DOS MUROS DE VEDAÇÃO E DOS ESPAÇOS ENVOLVENTES DO CENTRO COMUNITÁRIO DE VIALONGA		2017/12/29
301	04	99	4329	Outros	105887	CENTRO DE LAVAGEM DE VIATURAS NAS OFICINAS DE POVOS - VILA FRANCA DE XIRA	E	2018/05/31
301	04	99	4329	Outros	106317	QUIOSQUE - BAIRRO MUNICIPAL PER DA QUINTA DA PIEDADE - POVOA SANTA IRIA	E	2018/06/25
301	04	99	4329	Outros	106480	CLUBE NAUTICO DO PARQUE RIBEIRINHO MOINHOS DA PÓVOA	E	2018/06/29
301	05	99	4329	Outros	109196	ARRANJOS EXTERIORES-ESCOLA-BLOCO P/1º CICLO NA EB2,3 D.ANTONIO ATAIDE, CASTANHEIRA	E	2018/12/28
301	05	99	4329	Outros	109752	ARRANJOS EXTERIORES-EB1 DRº VASCO MONIZ - VILA FRANCA DE XIRA	E	2018/12/28
301	05	99	4329	Outros	109950	ARRANJOS EXTERIORES-ESCOLA JI DOS COTOVIOS	E	2018/12/28
301	05	99	4329	Outros	110428	LIGAÇÃO A REDE DE BAIXA TENSÃO DO MONUMENTO À AERONÁUTICA - ALVERCA DO RIBATEJO		2019/05/28
301	05	99	4329	Outros	113691	REQUALIFICAÇÃO DA ENTRADA DAS ANTIGAS INSTALAÇÕES DA ESCOLA DA MARINHA E EXECUÇÃO DE INFRAESTRUTURAS DIVERSAS - VILA FRANCA DE XIRA		2019/12/20

**ANEXO IV
Quadro 7 - Custos de empréstimos obtidos**

ANO 2020

(Unid: euro)

Caracterização do Empréstimo	Data de aprovação pela AM.	Data de contratação do empréstimo	Prazo do contrato	Visto do T.C.		Capital		Condições			Pagamentos efetuados						Capital em dívida no ano N	
				Nº Reg	Data	Contratado	Utilizado	Taxa de juro		Spread	Amortização do capital		Juros		Outros encargos (a)		Em 01/01	Em 31/12
								Inicial	Actual		Até N	Ano N	Até N	Ano N	Até N	Ano N		
<i>Médio e longo prazos</i>																		
Caixa Geral de Depósitos																		
PER - Castanheira do Ribatejo	19-05-1995	07-08-1995	26	5326	06-06-1995	771.006,88	771.006,88	12,50%	0,6041%	2,7500%	647.019,10	35.159,32	197.370,92	693,35	153,26	8,30	123.987,78	88.828,46
PER - Bairro dos Avieiros - Alhandra	16-02-1996	11-11-1996	25	16933	22-04-1996	321.425,36	321.425,36	12,50%	0,0000%	0,2750%	257.854,15	14.126,94	62.123,16	0,00	149,33	8,30	63.571,21	49.444,27
PER - Aquisição de 14 fogos diversos	27-03-1996	28-11-1996	25	38691	14-08-1996	197.025,17	197.025,17	12,50%	0,0208%	0,2750%	179.065,07	8.979,58	31.776,94	1,40	151,92	8,30	17.960,10	8.980,52
PER - Aquisição de 35 fogos diversos	20-09-1996	18-11-1996	25	79881	30-10-1996	526.239,76	526.239,76	12,50%	0,0207%	0,2750%	478.280,06	23.978,60	84.731,30	3,73	155,57	8,30	47.959,70	23.981,10
PER - Aquisição de 3 fogos diversos	25-10-1996	28-11-1996	25			56.486,87	56.486,87	12,50%	0,0207%	0,2750%	51.337,71	2.574,44	7.644,47	0,40	151,93	8,30	5.149,15	2.574,71
PER - Aquisição de 5 fogos diversos	18-12-1996	08-01-1997	25			78.899,85	78.899,85	2,625%	0,0000%	0,2750%	70.023,93	3.550,36	11.428,97	0,00	152,51	8,30	8.875,92	5.325,56
PER - Aquisição de 18 fogos diversos	21-02-1997	11-04-1997	25	13116	25-03-1997	265.569,98	265.569,98	2,25%	0,0000%	0,2750%	235.754,34	11.926,26	35.092,57	0,00	151,83	8,30	29.815,64	17.889,38
PER - Bairro da Costa - Alhandra	21-02-1997	11-04-1997	26	13117	25-03-1997	263.908,99	263.908,99	2,25%	0,0000%	0,2750%	206.163,54	11.549,08	43.040,72	0,00	146,84	8,30	57.745,44	46.196,36
PER - Aquisição de 8 fogos diversos	21-03-1997	19-05-1997	25	22580	05-05-1997	140.501,39	140.501,39	2,188%	0,0208%	0,2750%	124.720,38	6.311,91	18.660,75	1,31	152,23	8,30	15.781,01	9.469,10
PER - Aquisição de 54 fogos diversos	19-09-1997	10-11-1997	26	67698	22-10-1997	444.927,72	444.927,72	1,736%	0,0208%	0,2750%	339.042,44	19.247,37	50.959,42	9,99	143,85	8,30	105.885,28	86.637,91
PER - Quinta da Piedade	24-10-1997	09-12-1997	25	76355	19-11-1997	1.075.832,25	1.075.832,25	1,517%	0,0330%	0,2750%	821.669,61	46.194,24	147.389,63	38,12	143,99	8,30	254.162,64	207.968,40
PER - Bairro de Povos	23-07-1998	29-09-1998	25	28225	02-09-1998	1.174.145,31	1.174.145,31	1,274%	0,0000%	0,2750%	849.064,25	50.012,47	134.488,54	0,00	140,20	8,30	325.081,05	275.068,58
AUGI - 2001*	26-04-2001	11-10-2001	20	2451	27-09-2001	4.738.580,02	4.344.023,86	3,694%	0,0100%	0,3750%	3.638.202,26	352.901,98	1.160.641,60	26,47	118,58	8,30	705.821,60	352.919,62
INTEMPÉRIES 2000/2001 (Bonificado)	01-10-2001	06-11-2001	20			768.612,64	768.612,64	3,66%	0,0915%	0,4870%	670.624,65	48.971,58	133.516,08	78,48	130,88	8,30	97.987,99	49.016,41
INTEMPÉRIES 2000/2001 (Não Bonificado)*	01-10-2001	06-11-2001	20			1.106.867,45	877.713,97	3,66%	0,1780%	0,4870%	735.465,63	71.060,91	294.213,83	221,59	127,49	8,30	142.248,34	71.187,43
PROQUAL*	04-06-2002	27-08-2002	20	1854	13-08-2002	747.252,00	747.252,00	4,295%	0,0000%	0,2750%	586.402,59	53.616,47	147.902,01	0,00	126,88	8,30	160.849,41	107.232,94
PER - Castanheira do Ribatejo 2ª Fase*	29-04-2002	14-02-2003	25	3461	06-02-2003	460.900,00	460.900,00	0,813%	0,0000%	0,2750%	288.247,22	20.312,10	33.695,16	0,00	123,34	8,30	172.652,78	152.340,68
Mobiliário Urbano	25-11-2004	07-12-2004	20	2961	06-01-2005	296.858,00	261.719,11	2,682%	0,0970%	0,2400%	177.906,80	16.746,22	50.049,16	36,58	106,75	8,30	83.812,31	67.066,09
Empréstimo Aquisição de frações e demolições na Encosta do Monte Gordo	21-12-2015	12-07-2016	5	1279	04-08-2016	870.000,00	870.000,00	1,066%	0,7470%	1,0000%	479.215,67	194.678,33	14.967,00	2.497,60			390.784,33	196.106,00
Aquisição de 2 Imóveis inscritos sob os artigos 1653 E 1654 da Matriz Perdiária Urbana da Freguesia da Póvoa de Santa Iria e Forte da Casa (Estação Ferroviária)	29-09-2020	20-11-2020	15	2959	04-12-2020	1.750.000,00	1.750.000,00			0,630%								1.750.000,00
Banco Santander Totta																		
PPI - 2003	23-12-2002	27-12-2002	20	290	16-05-2003	1.263.152,00	1.263.152,00	3,743%	0,7447%	0,8750%	1.017.539,24	70.175,12	385.147,52	1.400,09			245.612,76	175.437,64
Aquisição da Antiga Escola da Armada	30-05-2017	10-07-2017	20	2501	13-10-2017	2.179.300,00	2.179.300,00	1,490%	1,4900%	1,4900%	58.900,00	117.800,00	60.343,02	31.155,16			2.120.400,00	2.002.600,00
Banco Português do Investimento																		
PPI 2003/2004 (Iluminação Pública)	06-11-2003	14-11-2003	20	3092	22-01-2004	196.986,00	196.986,00	2,867%	0,2740%	0,6500%	143.468,35	11.835,88	48.261,81	138,54			53.517,65	41.681,77
Requalificação e Melhoria das Vias Municipais	20-04-2010	29-04-2010	15	632	21-07-2010	1.500.000,00	1.500.000,00	1,611%	0,1073%	1,2000%	802.083,11	125.000,04	118.108,94	4.628,47			697.916,89	572.916,85
Financiamento PPI 2017/2020 - Quadro Comunitário Portugal 2020	26-10-2016	30-11-2016	20	2799	01-03-2017	7.527.393,00	7.527.393,00	0,950%	0,9500%	0,9500%	406.886,10	406.886,10	52.271,58	67.784,40			7.120.506,90	6.713.620,80
Aquisição da Antiga Escola da Armada	30-05-2017	28-06-2017	20	2498	10-10-2017	6.000.000,00	6.000.000,00	1,000%	1,0000%	1,0000%	162.162,24	324.324,32	113.000,00	58.527,03			5.837.837,76	5.513.513,44
a Transportar.....						34.721.870,64	34.063.022,10				13.427.098,45	2.047.919,62	3.436.825,11	167.242,71	2.527,37	149,40	18.885.923,64	18.588.004,02

ANEXO IV
Quadro 7 - Custos de empréstimos obtidos

ANO 2020

(Unid: euro)

Caracterização do Empréstimo	Data de aprovação pela AM.	Data de contratação do empréstimo	Prazo do contrato	Visto do T.C.		Capital		Condições			Pagamentos efetuados						Capital em dívida no ano N	
				Nº Reg	Data	Contratado	Utilizado	Taxa de juro		Spread	Amortização do capital		Juros		Outros encargos (a)		Em 01/01	Em 31/12
								Inicial	Actual		Até N	Ano N	Até N	Ano N	Até N	Ano N		
				Transporte.....														
Banco Português do Investimento																		
Piscinas Municipais de Vila Franca de Xira	11-03-2004	18-05-2004	20	1180	28-07-2004	1.136.536,00	1.136.536,00	2,430%	0,0000%	0,3500%	811.811,40	64.944,92	258.457,74	0,00			324.724,60	259.779,68
Caisse Française de Financement Local																		
Museu do Neo-Realismo	01-06-2005	29-09-2005	20	2723	05-01-2006	1.210.029,00	1.166.143,85	2,311%	0,0000%	0,1550%	720.265,35	68.596,70	176.994,72	0,00			445.878,50	377.281,80
Novo Banco																		
Ligação da EN1 à A1 Reabilitação Acesso A	01-06-2005 28-12-2010	05-09-2005 29-12-2010	20	2510 2	12-10-2005 28-03-2011	1.508.616,00	1.508.616,00	2,272%	1,7889%	0,1300%	812.331,66	116.047,38	153.837,14	11.869,08			696.284,34	580.236,96
EN 10.6 Lour-Calhandriz/Parque Sta Sofia/Pav.Sobralinho	11-09-2006	20-10-2006	20	1664	02-11-2006	1.909.041,00	1.909.041,00	3,611%	0,0818%	0,0800%	1.122.965,29	112.296,53	281.493,52	616,38			786.075,71	673.779,18
Centro Infantil/ATL e Mobilário Urbano	28-11-2006	08-03-2007	15	2058	08-03-2007	889.675,20	867.075,84	3,818%	0,0716%	0,0700%	686.435,04	72.256,32	121.492,66	115,63			180.640,80	108.384,48
Centro Cultural do Bom Sucesso	28-11-2006	08-03-2007	20	2059	08-03-2007	805.579,88	783.845,69	3,816%	0,0691%	0,0680%	438.031,42	46.108,57	88.291,95	231,11			345.814,27	299.705,70
Banco Bilbao e Vizcaya Argentaria																		
PPI 2007 LP	01-06-2007	18-06-2007	25	860	16-08-2007	8.749.000,00	8.749.000,00	4,361%	0,0030%	0,0030%	3.062.150,00	437.450,00	787.393,90	8,11			5.686.850,00	5.249.400,00
Bankinter																		
Beneficiação das acessibilidades no Concelho de VFX	28-12-2010	30-12-2010 10-02-2011	10	1871	17-03-2011	700.000,00	317.279,81	4,469%	2,8823%	3,2000%	244.061,30	48.812,26	65.840,73	1.747,83			73.218,51	24.406,25
Instituto Nacional de Habitação																		
PER - Forte da Casa	28-10-1999	30-12-1999	20			447.299,51	447.299,51	1,75%	0,3135%		385.955,46	24.484,50	88.142,45	158,05			61.344,05	36.859,55
PER - Bom Retiro	28-10-1999	18-11-1999	20	14453	30-05-2000	704.345,10	704.345,10	1,75%	0,3052%		581.034,27	35.108,72	139.299,41	318,31			123.310,83	88.202,11
Empréstimo Quadro - IFDR BEI																		
LISBOA-02-0741-FEDER-000345 - Pavilhão do Campo do Cevadeiro	13-09-2011	16-11-2011	12	1701	24-11-2011	776.448,22	736.442,75	3,901%	3,901%		377.698,20	84.605,44	193.739,93	13.051,34			358.744,55	274.139,11
LISBOA-02-0741-FEDER-000753_EQ1_00173 - Núcleo Museológico - Comunidade Avieira/Barcos do Tejo	13-09-2011	07-12-2011	12	1764	27-06-2012	722.055,35	721.476,53	3,901%	3,901%		290.248,43	79.774,08	161.435,51	15.898,09			431.228,10	351.454,02
LISBOA-02-0741-FEDER-000750-EQ1-00178 - Passagens Superiores Pedonais	13-09-2011	07-12-2011	10	1765	27-06-2012	225.674,07	217.957,47	3,901%	3,901%		117.362,76	32.256,87	48.033,07	3.578,06			100.594,71	68.337,84
LISBOA-02-0741-FEDER-000750-EQ1-00178 - Parque Natural - Estuário do Tejo	13-09-2011	03-08-2012 13-12-2012	12	1169	20-12-2012	435.053,26	435.053,26	3,901%	3,901%		175.020,96	48.104,08	99.587,50	9.586,62			260.032,30	211.928,22
TOTAL						54.941.223,23	53.763.134,91				23.252.469,99	3.318.765,99	6.100.865,33	224.421,32	2.527,37	149,40	28.760.664,91	27.191.898,92

* Créditos cedidos pelos respectivos Bancos ao Banco Europeu de Investimento