



8 ANEXOS ÀS DEMONSTRAÇÕES FINANCEIRAS

8.1 CARACTERIZAÇÃO DA ENTIDADE

8.1.1 Identificação

Município de Vila Franca de Xira

Praça Afonso de Albuquerque, n.º 2

2600-093 Vila Franca de Xira

Número de Identificação Fiscal: 506 614 913

Área: 318,0 km²

Habitantes: 137 915

Freguesias: 11

N.º de Eleitores: 100.229, conforme informação do STAPE – Secretariado Técnico dos Assuntos para o Processo Eleitoral, obtida à data 04 de Março de 2008

8.1.3. Estrutura Organizacional.

Os serviços municipais organizam-se de acordo com o Regulamento Orgânico da Câmara Municipal de Vila Franca de Xira aprovado pela Assembleia Municipal em sessão ordinária realizada no dia 6 de Fevereiro de 2004, sob proposta da Câmara Municipal aprovada em 26 de Novembro de 2003, e cuja publicação ocorreu no Diário da República, Apêndice n.º 24 – II Série – n.º 42 – de 19 de Fevereiro de 2004. É apresentado em anexo o consequente organigrama.

8.1.5. Órgão Executivo

O órgão Câmara Municipal é constituído por uma Presidente de Câmara e oito vereadores, quatro dos quais a tempo inteiro.

Apresentamos de seguinte a actual constituição do executivo municipal e respectivas responsabilidades:





Maria da Luz Rosinha

Presidente da Câmara Municipal

Responsabilidades:

Responsável pela actividade municipal das seguintes unidades orgânicas:

Gabinetes:

- Apoio ao Órgãos Municipais
- Apoio à Presidência
- Planeamento Estratégico, Relações Comunitárias, Promoção do Desenvolvimento Social e Económico e Apoio ao Investidor
- Apoio à Gestão de Participações
- Gestão de Informação e Relações Públicas
- Qualidade

Departamentos

1.No âmbito do Departamento de Administração Geral:

- Gestão Administrativa e Contratação (inclui o Notariado Privativo).

2.No âmbito do Departamento de Administração Financeira:

- Planeamento Financeiro e Controlo Interno

3.No âmbito do Dep. de Planeamento, Gestão e Qualificação Urbana:

- Direcções de Projecto Municipal PROJES (Projectos Especiais) e Requalificação Urbana, no que respeita às AUGI (Áreas Urbanas de Génese Ilegal) e aos Programas PER (Programa Especial de Realojamento), POLIS (Programa da Requalificação Urbana e Valorização Ambiental das Cidades) e PROQUAL (Programa Integrado de Qualificação das Áreas Suburbanas da Área Metropolitana de Lisboa)
- Plano Director Municipal

4.No âmbito do Departamento de Habitação, Saúde e Acção Social:

- Habitação Social





Alberto Mesquita
Vice - Presidente
Vereador PS

Responsabilidades

Responsável pela actividade municipal das seguintes unidades orgânicas:

1.No âmbito do Departamento de Obras, Viaturas e Serviços Municipais:

- Obras novas e de manutenção de infra-estruturas, por administração directa e/ou por empreitada, incluindo instalações municipais e equipamentos sociais
- Estudos e projectos de arquitectura e de arquitectura paisagística, de âmbito municipal
- Parque Automóvel do Município
- Oficinas Municipais

2.No âmbito do Departamento de Planeamento, Gestão e Qualificação Urbana:

- Ordenamento do Território
- Acessibilidades Municipais e Intermunicipais
- Fiscalização Municipal



Francisco Vale Antunes
Vereador - Regime de Permanência
PS

Responsabilidades

Presidente do Conselho de Administração dos Serviços Municipalizados de Água e Saneamento.

Responsável pela actividade municipal das seguintes unidades orgânicas:

1.No âmbito do Dep. de Cultura, Turismo e Actividades Económicas:

- Actividades Económicas
- Turismo

2.Departamento de Qualidade Ambiental

3.Serviços Municipais de Protecção Civil

4.No âmbito de Departamento de Administração Geral:

- Infra-estrutura Tecnológica





-Abate do património municipal

5.No âmbito do Departamento de Administração Financeira:

-Contabilidade

-Aprovisionamento

-Inventário



Maria da Conceição Santos

Vereadora - Regime de Permanência

PS

Responsabilidades

Responsável pela actividade municipal das seguintes unidades orgânicas:

1.No âmbito do Departamento de Educação, Juventude, Desporto e Equipamentos:

-Educação

-Juventude

2.No âmbito do Departamento de Cultura, Turismo e Actividades Económicas:

-Acção Cultural

-Património e Museus

-Bibliotecas

3.No âmbito do Departamento de Administração Geral:

- Serviços Sociais



Fernando Paulo Ferreira

Vereador – Regime de Permanência

PS

Responsabilidades

Responsável pela actividade municipal das seguintes unidades orgânicas:

1.Gabinete de Apoio ao Movimento Associativo

2.No âmbito do Departamento de Educação, Juventude, Desporto e Equipamentos:

-Desporto

-Gestão de Equipamentos





3.No âmbito do Departamento de Habitação, Saúde e Acção Social:

-Habitação Social

-Saúde

-Acção Social

4.No âmbito do Departamento de Administração Geral:

-Assuntos Jurídicos

-Instrução dos processos de contra – ordenação e aplicação de coimas nos termos da lei

-Processos-queixa

-Gestão de Recursos Humanos

5.No âmbito dos Serviços Municipalizados de Água e Saneamento:

-Vogal do Conselho de Administração



Carlos Coutinho

Vereador – Sem Pelouro Atribuído

CDU



José Francisco Santos

Vereador – Sem Pelouro Atribuído

CDU



Nuno Libório

Vereador – Sem Pelouro Atribuído

CDU



Rui Rei

Vereador – Sem Pelouro Atribuído

Coligação PSD/CDS



8.1.6 Organização Contabilística

Os serviços de contabilidade são únicos e à excepção da emissão de guias de receita, estão organizados de forma centralizada no Departamento de Administração Financeira. As actividades deste departamento são asseguradas por três divisões:

- Divisão de Planeamento Financeiro e Controlo Interno
- Divisão de Contabilidade
- Divisão de Aprovisionamento e Inventário

Os registos contabilísticos e demais procedimentos são realizados recorrendo a uma aplicação informática desenvolvida pela empresa Medidata.Net – Sistemas de Informação para as Autarquias, SA, que contempla várias aplicações, nomeadamente: “Contabilidade Orçamental, Patrimonial e Analítica” (POCAL), “Compras”, “Armazém”, “Recursos Humanos”, “Património”.

Este software permite a integração entre as várias aplicações, garantindo deste modo a fiabilidade da informação produzida.

Todavia, só em 2009 será possível integrar plenamente o módulo “Património”. Apenas com a conclusão do processo de regularização de obras em curso e de abates, que se espera estar terminado em 2009, estarão criadas as condições para a integração total deste módulo.



8.1.3. ORGANIGRAMA

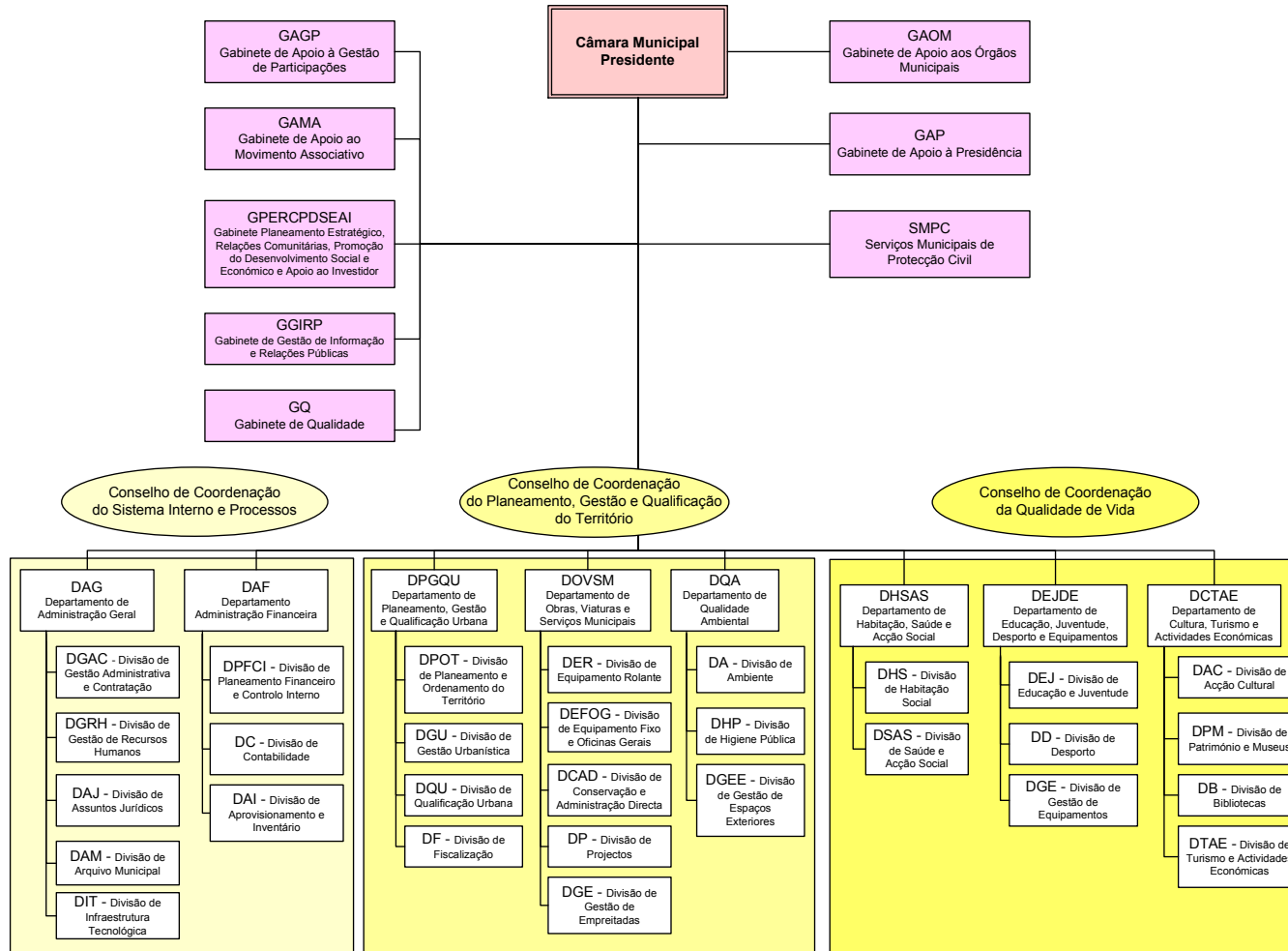



8.2 NOTAS AO BALANÇO E À DEMONSTRAÇÃO DE RESULTADOS

As Demonstrações Financeiras anexas foram preparadas a partir dos livros e registos contabilísticos da Câmara Municipal, mantidos de acordo com os princípios de contabilidade previsto no POCAL e geralmente aceites em Portugal.

As notas que se seguem respeitam a numeração sequencial definida no POCAL. As notas não incluídas neste Anexo não são aplicáveis ou significativas para a leitura das Demonstrações Financeiras.

8.2.3 CRITÉRIOS VALORIMÉTRICOS

a) Bens do Domínio Público

Aos bens de domínio público inventariados em 2001 foi aplicado o critério do valor de substituição, sendo a partir de 2002 utilizado o critério do custo de aquisição ou de produção, incluindo as despesas imputadas à compra.

Os terrenos e recursos naturais e os bens do património histórico, artístico e cultural não são amortizáveis.

b) Imobilizações Incorpóreas

As imobilizações incorpóreas compreendem a “propriedade industrial e outros direitos” (direitos de replantação da vinha na Quinta Municipal da Sub Serra) e “outras imobilizações incorpóreas” (planos e projectos), as quais são amortizadas pelo método das quotas constantes, durante um período de 3 anos.

c) Imobilizações Corpóreas

As imobilizações corpóreas iniciais resultaram da inventariação, reconciliação e avaliação efectuada no período de Dezembro de 2000 a Fevereiro de 2002, sendo utilizados os critérios do custo histórico em 25% dos bens inventariados, avaliação pelo método comparativo em 45% dos casos e avaliação pelo valor de mercado em 25%, não tendo sido avaliados os restantes 5%. Os imóveis do domínio privado foram valorizados no caso dos terrenos pelo valor de mercado e as edificações e outras construções pelo valor de substituição.

A partir de 2002 encontram-se registadas ao custo de aquisição ou de produção, incluindo as despesas imputáveis à compra.





As amortizações são calculadas pelo método das quotas constantes, de acordo com as tabelas do CIBE (Cadastro e Inventário dos Bens do Estado).

d) Investimentos Financeiros

As participações financeiras em empresas são contabilizadas pelo custo de aquisição.

e) Existências

As existências são valorizadas ao custo de aquisição adicionado dos gastos suportados directa ou indirectamente para as colocar no seu estado actual e no local de armazém e contemplam os artigos para consumo e objecto de armazenamento. Foi adoptado como método de custeio das saídas o custo médio ponderado.

f) Dívidas de e a Terceiros

As dívidas de e a terceiros são expressas pelas importâncias constantes dos documentos que as titulam.

As provisões são constituídas pelos valores efectivamente necessários para fazer face a perdas económicas estimadas.

g) Acréscimos e Diferimentos

Os custos e os proveitos são reconhecidos à medida que são gerados, independentemente do momento em que são pagos ou recebidos, de acordo com o princípio da especialização dos exercícios.

Os proveitos diferidos incluem os subsídios ao investimento recebidos do FEDER e do Orçamento de Estado através de acordos de colaboração. Os subsídios são transferidos para proveitos numa base sistemática e de acordo com o volume de amortização dos respectivos bens.

8.2.7 MOVIMENTOS OCORRIDOS NAS RUBRICAS DO ACTIVO IMOBILIZADO

Durante o exercício findo em 31 de Dezembro de 2008, o movimento ocorrido no valor dos bens do domínio público, das imobilizações incorpóreas, imobilizações corpóreas e investimentos financeiros, bem como as respectivas amortizações acumuladas, foi o seguinte:



Activo bruto

(Pocal 8.2.7 A)

MUNICÍPIO DE VILA FRANCA DE XIRA

Câmara Municipal

Ano 2008

(Unidade: euro)

RUBRICAS	SALDO INICIAL	REAVALIAÇÃO/A JUSTAMENTO	AUMENTOS	ALIENAÇÕES	TRANSERÊNCIAS E ABATES	SALDO FINAL
De bens de domínio público:						
Terrenos e recursos naturais	641.588		5.066,08			646.654,33
Edifícios						
Outras construções e infra-estruturas	60.249.772,97		9.025.017,55			69.274.790,52
Bens do património histórico, artístico e cultural	419.793,18		62.606,57			482.399,75
Outros bens do domínio público			1.496.657,97			1.496.657,97
Imobilizações em curso	10.680.257,01				3.355.903,66	7.324.353,35
Adiantamentos por conta de bens do domínio público						
	71.991.411,41		10.589.348,17			79.224.855,92
De imobilizações incorpóreas:						
Despesas de instalação						
Despesas de investigação e de desenvolvimento						
Propriedade industrial e outros direitos	17.102,49		15.172,50			32.274,99
Outras imobilizações incorpóreas	3.637.483,74		834.717,47			4.472.201,21
Imobilizações em curso						
Adiantamentos por conta de imobilizações incorpóreas						
	3.654.586,23		849.889,97			4.504.476,20
De imobilizações corpóreas:						
Terrenos e recursos naturais	39.177.402,80		708.574,48	251.200,00		39.634.777,28
Edifícios e outras construções	86.972.793,72		13.612.640,59	487.200,00		100.098.234,31
Equipamento básico	6.165.813,08		1.104.840,24		17.808,81	7.252.844,51
Equipamento de transporte	3.723.743,00		516.529,97		97.902,65	4.142.370,32
Ferramentas e utensílios	115.785,59		23.695,11			139.480,70
Equipamento administrativo	2.140.175,42		81.790,07		1.807,81	2.220.157,68
Equipamento e software informático	2.913.318,68		503.006,42		74.562,22	3.341.762,88
Taras e vasilhame						
Outras imobilizações corpóreas	1.312.801,82		369.205,51		782,02	1.681.225,31
Imobilizações em curso	57.761.252,05		19.765.552,11		20.510.664,25	57.016.139,91
Adiantamentos por conta de imobilizações corpóreas						
	200.283.086,16		36.685.834,50	738.400,00	20.703.527,76	215.526.992,90
De investimentos financeiros:						
Partes de capital	2.804.000,00					2.804.000,00
Obrigações e títulos de participação	2.500,00					2.500,00
Investimentos em imóveis:						
Terrenos e recursos naturais						
Edifícios e outras construções						
Outras aplicações financeiras:						
Depósitos em instituições financeiras						
Títulos da dívida pública						
Outros títulos						
Imobilizações em curso						
Adiantamentos por conta de investimentos financeiros						
	2.806.500,00					2.806.500,00
Total.....	278.735.583,80		48.125.072,64	738.400,00	20.703.527,76	302.062.825,02

Amortizações e provisões

(Pocal 8.2.7 B)

MUNICÍPIO DE VILA FRANCA DE XIRA

Câmara Municipal

Ano: **2008**

(Unidade: euro)

RUBRICAS	SALDO INICIAL	REFORÇO	REGULARIZAÇÕES	SALDO FINAL
De bens de domínio público:				
Terrenos e recursos naturais				
Edifícios				
Outras construções e infra-estruturas	25.801.976,45	5.401.247,46		31.203.223,91
Bens do património histórico, artístico e cultural	23.045,20	19.958,27		43.003,47
Outros bens do domínio público		83.248,73		83.248,73
Imobilizações em curso				
Adiantamentos por conta de bens do domínio público				
	25.825.021,65	5.504.454,46		31.329.476,11
De imobilizações incorpóreas:				
Despesas de instalação				
Despesas de investigação e de desenvolvimento				
Propriedade industrial e outros direitos		10.758,33		10.758,33
Outras imobilizações incorpóreas	1.566.397,05	271.137,39		1.837.534,44
Imobilizações em curso				
Adiantamentos por conta de imobilizações incorpóreas				
	1.566.397,05	281.895,72		1.848.292,77
De imobilizações corpóreas:				
Terrenos e recursos naturais				
Edifícios e outras construções	14.039.830,45	3.126.674,08	-190.836,28	16.975.668,25
Equipamento básico	3.762.785,55	623.868,95	-24.581,37	4.362.073,13
Equipamento de transporte	1.376.483,28	340.239,78	-110.055,59	1.606.667,47
Ferramentas e utensílios	100.481,89	10.163,08		110.644,97
Equipamento administrativo	1.696.027,11	300.117,42	-3.540,53	1.992.604,00
Equipamento e software informático	820.428,58	557.928,25	-161.233,76	1.217.123,07
Taras e vasilhame				
Outras imobilizações corpóreas	590.760,49	70.762,28	-1.564,04	659.958,73
Imobilizações em curso				
Adiantamentos por conta de imobilizações corpóreas				
	22.386.797,35	5.029.753,84	-491.811,57	26.924.739,62
De investimentos financeiros:				
Partes de capital				
Obrigações e títulos de participação				
Investimentos em imóveis:				
Terrenos e recursos naturais				
Edifícios e outras construções				
Outras aplicações financeiras:				
Depósitos em instituições financeiras				
Títulos da dívida pública				
Outros títulos				
Imobilizações em curso				
Adiantamentos por conta de investimentos financeiros				
Total.....	49.778.216,05	10.816.104,02	-491.811,57	60.102.508,50



8.2.13 BENS UTILIZADOS EM REGIME DE LOCAÇÃO FINANCEIRA

Os bens utilizados em regime de locação financeira durante o ano de 2008 foram os seguintes:

(Unidade: euro)

DESCRIÇÃO			DATA DE AQUISIÇÃO	ACTIVO BRUTO	AMORTIZAÇÕES ACUMULADAS	ACTIVO LÍQUIDO
Especiais a Gasóleo	MERCEDES	BENZ 1828L	27-10-2005	139.755	69.877	69.878
Especiais a Gasóleo	IVECO	AD260S35Y/TN	37-10-2005	87.483	43.741	43.742

8.2.16 ENTIDADES PARTICIPADAS

As participações de capital traduzem-se da seguinte forma:

(Unidade: euro)

DESIGNAÇÃO	SEDE	PARTICIPAÇÃO %	CAPITAL PRÓPRIO	RESULTADOS LÍQUIDOS	
				VALOR	ANO
VALORSUL-Valor. Tratamento de Resíduos Sólidos	Loures	5,16%	42.010.707	1.308.661	2007
SIMTEJO-Saneamento Integr. dos Mun. do Tejo e Trancão, S A	Lisboa	4,00%	50.190.701	6.644.038	2008
Lispolis	Lisboa	0,20%	2.518.063	216.860	2006

8.2.22 DÍVIDAS DE COBRANÇA DUVIDOSA

Em 31 de Dezembro de 2008 existiam dívidas de cobrança duvidosa no valor de 1.817.830,11€, atingindo as provisões o valor de 1.550.100,40€, correspondente a 100% dos créditos em mora há mais de um ano e 50% dos créditos em mora entre 6 meses e 1 ano.

8.2.26 CONTAS DE ORDEM

No final do exercício de 2008 o valor associado a cauções e garantias atinge os 10.969.676,28€. Sendo que 9.462.963,01€ correspondem a cauções e garantias tituladas por documentos os restantes 1.506.713,27€ a valores entregues em dinheiro.

Existe uma diferença entre o saldo final de 2007 e o inicial de 2008, de 7.119.703,58€, que resultou da inclusão neste mapa das contas associadas a garantias e cauções tituladas por documentos. Estes factos não produzem alterações no património da autarquia, mas representam possibilidade de futuras alterações do mesmo.



MOVIMENTOS DE CONTAS DE ORDEM
(Pocal 8.2.26)

MUNICÍPIO DE VILA FRANCA DE XIRA
Câmara Municipal

Ano **2008**
(Unidade: euro)

COD. CONTA	DESIGNAÇÃO	SALDO DA GERÊNCIA ANTERIOR		MOVIMENTO ANUAL		SALDO PARA A GERÊNCIA SEGUINTE	
		DEVEDOR	CREDOR	DÉBITO	CRÉDITO	DEVEDOR	CREDOR
09	CONTAS DE ORDEM		8.485.246,37	1.690.980,84	4.175.410,75		10.969.676,28
09.2	Cauções e garantias		1.365.542,79	369.006,92	510.177,40		1.506.713,27
09.2.1	Cauções		1.365.542,79	369.006,92	510.177,40		1.506.713,27
09.2.1.1.	Caução de licenciamento sanitário		8.109,10	1.926,72	2.766,44		8.948,82
09.2.1.1.01	Cauções prestadas		8.109,10		2.766,44		8.948,82
09.2.1.1.02	Cauções accionadas						
09.2.1.1.03	Cauções devolvidas			1.926,72			
09.2.1.2	Cauções-depósito inscrição em concursos habitação		503,04				503,04
09.2.1.2.01	Cauções prestadas		503,04				503,04
09.2.1.2.02	Cauções accionadas						
09.2.1.2.03	Cauções devolvidas						
09.2.1.3	Cauções reembolso na compra de livros e selos		149,64				149,64
09.2.1.3.01	Cauções prestadas		149,64				149,64
09.2.1.3.02	Cauções accionadas						
09.2.1.3.03	Cauções devolvidas						
09.2.1.4	Empreitadas		1.250.991,31	341.725,64	478.218,29		1.387.483,96
09.2.1.4.01	Cauções prestadas		1.250.991,31		478.218,29		1.387.483,96
09.2.1.4.02	Cauções accionadas						
09.2.1.4.03	Cauções devolvidas			341.725,64			
09.2.1.5	Fornecimento de bens e serviços		11.670,13				11.670,13
09.2.1.5.01	Cauções prestadas		11.670,13				11.670,13
09.2.1.5.02	Cauções accionadas						
09.2.1.5.03	Cauções devolvidas						
09.2.1.6	Outros depósitos de garantia		22.005,66	7.712,20	10.870,21		25.163,67
09.2.1.6.01	Cauções prestadas		22.005,66		10.870,21		25.163,67
09.2.1.6.02	Cauções accionadas						
09.2.1.6.03	Cauções devolvidas			7.712,20			
09.2.1.7	Feira de Outubro		13.185,85	17.642,36	18.322,46		13.865,95
09.2.1.7.01	Cauções prestadas		13.185,85		18.322,46		13.865,95
09.2.1.7.02	Cauções accionadas						
09.2.1.7.03	Cauções devolvidas			17.642,36			
09.2.1.8	Salão do cavalo		319,34				319,34
09.2.1.8.01	Cauções prestadas		319,34				319,34
09.2.1.8.02	Cauções accionadas						
09.2.1.8.03	Cauções devolvidas						
09.2.1.9	Fornecedores de imobilizado - PER		58.608,72				58.608,72
09.2.1.9.01	Cauções prestadas		58.608,72				58.608,72
09.2.1.9.02	Cauções accionadas						
09.2.1.9.03	Cauções devolvidas						
09.4	Cauções e garantias em documentos		7.119.703,58	1.321.973,92	3.665.233,35		9.462.963,01
09.4.1	Fornecedores de bens e serviços		113.920,43	54.066,41	99.082,51		158.936,53
09.4.1.1.	Cauções e garantias prestadas		113.920,43		99.082,51		158.936,53
09.4.1.2.	Cauções e garantias accionadas						
09.4.1.3.	Cauções e garantias devolvidas			54.066,41			
09.4.2	Fornecedores de imobilizado		7.005.783,15	1.267.907,51	3.566.150,84		9.304.026,48
09.4.2.1.	Cauções e garantias prestadas		7.005.783,15		3.566.150,84		9.304.026,48
09.4.2.2.	Cauções e garantias accionadas						
09.4.2.3.	Cauções e garantias devolvidas			1.267.907,51			
09.9	Contas reflectidas	8.485.246,37		4.175.410,75	1.690.980,84	10.969.676,28	
09.9.2	Cauções e garantias	1.365.542,79		510.177,40	369.006,92	1.506.713,27	
09.9.2.1	Cauções de licenciamento sanitário	8.109,10		2.766,44	1.926,72	8.948,82	
09.9.2.2	Cauções-depósito inscrição em concursos habitação	503,04				503,04	
09.9.2.3	Cauções reembolso na compra de livros e selos	149,64				149,64	
09.9.2.4	Empreitadas	1.250.991,31		478.218,29	341.725,64	1.387.483,96	
09.9.2.5	Fornecimento de bens e serviços	11.670,13				11.670,13	
09.9.2.6	Outros depósitos de garantia	22.005,66		10.870,21	7.712,20	25.163,67	
09.9.2.7	Cauções-feira de Outubro	13.185,85		18.322,46	17.642,36	13.865,95	
09.9.2.8	Salão do cavalo	319,34				319,34	
09.9.2.9	Fornecedores de imobilizado PER	58.608,72				58.608,72	
09.9.4	Cauções e garantias em documentos	7.119.703,58		3.665.233,35	1.321.973,92	9.462.963,01	
	Total geral	8.485.246,37	8.485.246,37	5.866.391,59	5.866.391,59		



8.2.27 DESDOBRAMENTO DAS CONTAS DE PROVISÕES ACUMULADAS E EXPLICAÇÃO DOS MOVIMENTOS OCORRIDOS NO EXERCÍCIO

Durante o exercício findo, realizaram-se os seguintes movimentos nas rubricas provisões:

Provisões Acumuladas

(Unidade: euro)

POCAL		SALDO INICIAL	AUMENTO	REDUÇÃO	SALDO FINAL
19	Provisões para aplicações financeiras.....				
291	Provisões para cobranças duvidosas.....	1.275.763,79	309.948,19	35.611,58	1.550.100,40
292	Provisões para riscos e encargos.....				
39	Provisões para depreciação de existências...				
49	Provisões para investimentos financeiros.....				

8.2.28 MOVIMENTOS OCORRIDOS NO EXERCÍCIO NAS CONTAS DA CLASSE 5

Os movimentos efectuados durante o ano de 2008 nos Fundos Próprios explicam-se da seguinte forma:

RUBRICAS		SALDO INICIAL	AUMENTOS	DIMINUIÇÕES	SALDO FINAL
Fundos Próprios					
51	Património	158.219.410,48	14.502.924,66		172.722.335,14
571	Reservas legais	970.089,96	763.311,82		1.733.401,78
574	Reservas livres	5.120.955,20			5.120.955,20
59	Resultados Transitados	18.536.019,44	15.266.236,48	15.266.236,48	18.536.019,44
	Total.....	182.846.475,08	30.532.472,96	15.266.236,48	198.112.711,56

O valor registado na rubrica "resultados transitados" deve-se aos movimentos originados pela aplicação de resultados do ano 2007.

8.2.29 DEMONSTRAÇÃO DO CUSTO DAS MERCADORIAS VENDIDAS E DAS MATÉRIAS CONSUMIDAS (CMVMC)

Demonstração do CMVMC

(Unidade: euro)

MOVIMENTOS	MERCADORIAS	MATÉRIAS-PRIMAS SUBSIDIÁRIAS E DE CONSUMO
Existências iniciais.....		72.182,80
Compras.....		866.539,42
Regularizações de existências.....		2.414,36
Existências finais.....		75.320,24
Custos no exercício.....		860.987,62





8.2.31 DEMONSTRAÇÃO DOS RESULTADOS FINANCEIROS

Os resultados financeiros dos exercícios findos em 31 de Dezembro de 2008 e 2007 têm a seguinte composição:

Câmara Municipal

Ano **2008**

(Unidade: euro)

POCAL	CUSTOS E PERDAS	Exercícios		POCAL	PROVEITOS E GANHOS	Exercícios	
		2008	2007			2008	2007
681	Juros suportados	1.273.666,30	896.208,20	781	Juros obtidos	855.214,14	396.449,90
682	Perdas em entidades participadas			782	Ganhos em entidades participadas	93.291,56	77.994,82
683	Amortizações de investimentos em imóveis			783	Rendimentos de imóveis	12.335,62	
684	Provisões para aplicações financeiras			784	Rendimentos de participações de capital		
685	Diferenças de câmbio desfavoráveis			785	Diferenças de câmbio favoráveis		
687	Perdas na alienação de aplicações de tesouraria			786	Descontos de pronto pagamento obtidos	11.368,88	6,79
688	Outros custos e perdas financeiras	17.774,59	9.704,76	787	Ganhos na alienação de aplicações de tesouraria		
	<i>Resultados financeiros</i>	-319.055,69	-431.366,25	788	Outros proveitos e ganhos financeiros	175,00	95,20
		972.385,20	474.546,71			972.385,20	474.546,71

Os resultados financeiros apresentam em 2008 o valor de (319.055,69). O acréscimo verificado na conta 68.1 “Juros suportados” traduz a subida das taxas de juro dos empréstimos bancários de médio e longo prazo.

Do total dos juros efectivamente pagos pelo Município em 2008, 1.769,11€ dizem respeito a Leasings, sendo os restantes 1.245.016,36€ de empréstimos de médio e longo prazo.

Em ganhos em entidades participadas o valor respeita integralmente à distribuição de dividendos por parte da VALORSUL, SA.





8.2.32 DEMONSTRAÇÃO DOS RESULTADOS EXTRAORDINÁRIOS

Os resultados extraordinários dos exercícios findos em 31 de Dezembro de 2008 e 2007 têm a seguinte composição:

Demonstração dos resultados extraordinários

MUNICÍPIO DE VILA FRANCA DE XIRA

Câmara Municipal

Ano **2008**

(Unidade: euro)

POCAL	CUSTOS E PERDAS	Exercícios		POCAL	PROVEITOS E GANHOS	Exercícios	
		2008	2007			2008	2007
691	Transferências de capital concedidas	3.663.849,51	3.441.561,43	791	Restituições de impostos		
692	Dívidas incobráveis			792	Recuperação de dívidas		
693	Perdas em existências		3.238,21	793	Ganhos em existências	768,84	
694	Perdas em imobilizações	399.774,78	378.082,07	794	Ganhos em imobilizações	155.798,75	2.820.889,59
695	Multas e penalidades	32.068,82	1.753,61	795	Benefícios de penalidades contratuais	289.625,89	188.767,06
696	Aumentos de amortizações e de provisões		1.493.393,99	796	Reduções de amortizações e de provisões	294.809,30	14.853,09
697	Correcções relativas a exercícios anteriores	219.585,47	149.483,14	797	Correcções relativas a exercícios anteriores	4.485.298,37	4.077.075,77
698	Outros custos e perdas extraordinários	59.500,00	365.681,10	798	Outros proveitos e ganhos extraordinários	675.505,77	323.915,74
	<i>Resultados extraordinários</i>	<i>1.527.028,34</i>	<i>1.592.307,70</i>				
		5.901.806,92	7.425.501,25			5.901.806,92	7.425.501,25

Os resultados extraordinários registaram um valor inferior ao do ano passado, atingindo os 1.527.028,34€. O valor registado na conta “79.7 – Correcções de exercícios anteriores” deve-se essencialmente a dois factores:

- Algumas regularizações de modo a garantir a especialização dos exercícios, nomeadamente valores recebidos em 2008 mas referentes a venda de bens/prestação de serviços prestados em 2007.





- Inclusão, pela primeira vez, de liquidações de IMI efectuadas pela DGCI e ainda não cobradas. Estes valores remetem ao ano de 2004.

Os outros proveitos e ganhos extraordinários respeitam especialmente aos proveitos reconhecidos no exercício correspondentes a subsídios para investimento, cujo valor ascendeu a 605.175,32.

